

คู่มือการใช้โปรแกรมแบบฟอร์มอิเล็กทรอนิกส์
ระบบ Offline ตามกระบวนการงานคู่มือประชาชน
ระดับสถานศึกษา สังกัดสำนักงานคณะกรรมการการศึกษาขั้นพื้นฐาน
สำนักงานเขตพื้นที่การศึกษาประถมศึกษายะลา เขต 1



สำเนาไม่ใช้
รู้ใจประชาชน
มิติใหม่ติดต่อราชการ

โดย... นางสาวสุวิธญา ตาวิโรจน์
นักวิชาการศึกษา
กลุ่มส่งเสริมการจัดการศึกษา
สำนักงานเขตพื้นที่การศึกษาประถมศึกษายะลา เขต 1
สำนักงานคณะกรรมการการศึกษาขั้นพื้นฐาน
กระทรวงศึกษาธิการ

คู่มือการใช้งานโปรแกรมอิเล็กทรอนิกส์ ด้วยระบบ Offline สำนักงานเขตพื้นที่การศึกษาประถมศึกษาเชียงราย เขต 1

โปรแกรมที่ต้องลงในเครื่องคอมพิวเตอร์

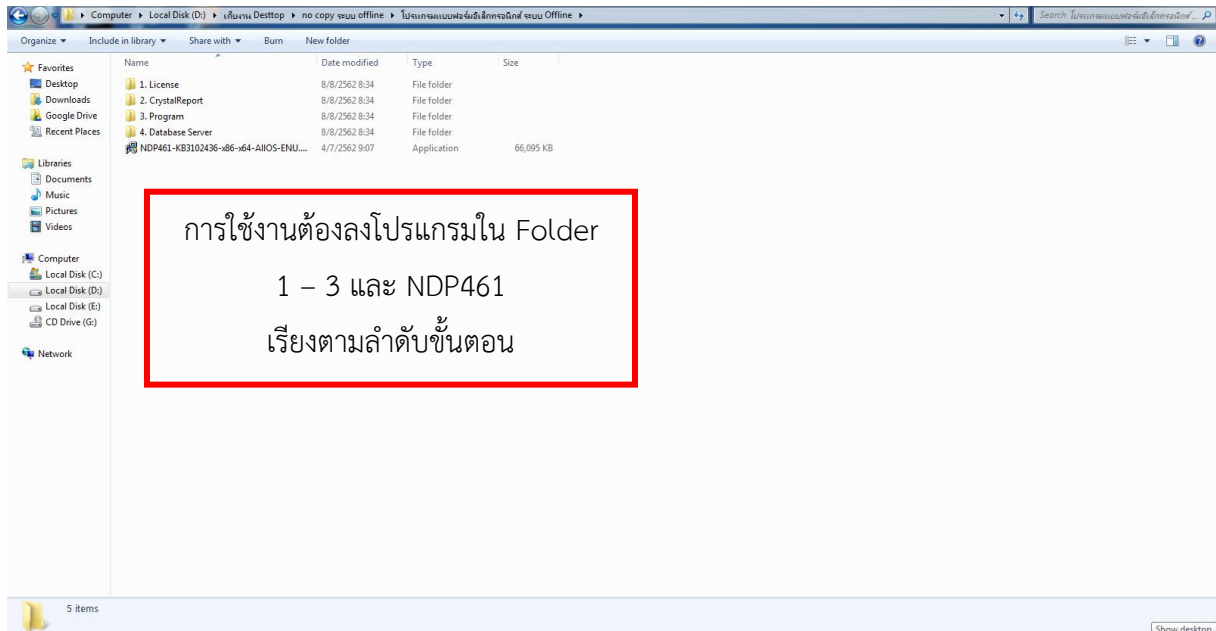

1. การติดตั้ง License สำหรับเครื่องอ่านบัตรประจำตัวประชาชน

ผู้ใช้งานจะต้องดำเนินการติดตั้งชุด Library เพื่อทำหน้าที่ในการอ่านข้อมูลจากบัตรประจำตัวประชาชน ซึ่ง Library ดังกล่าวจะมีอายุการใช้งาน 1 ปี (ตามที่กรมการปกครอง กระทรวงมหาดไทยกำหนด) ผู้ใช้งานต้องมีการ Update ชุด Library ใหม่ทุกปี

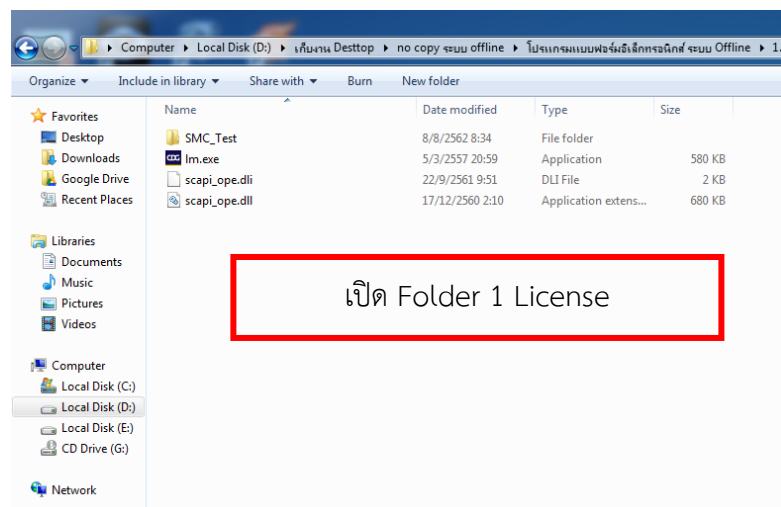

- ก่อนทำการลงโปรแกรม ผู้ใช้งานต้องเช็คเครื่องคอมพิวเตอร์ที่ใช้งานก่อนว่า เป็นระบบปฏิบัติการใด

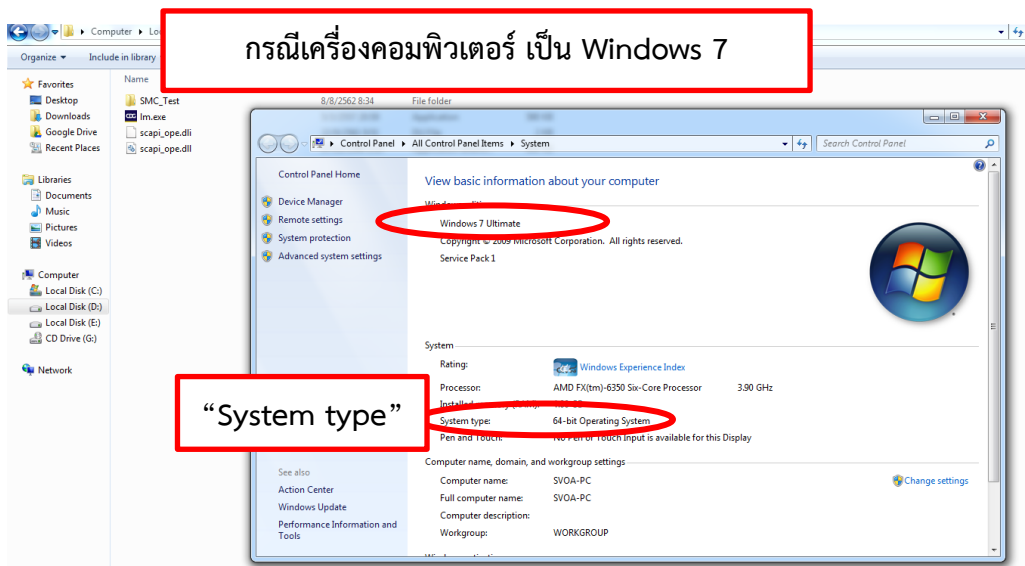
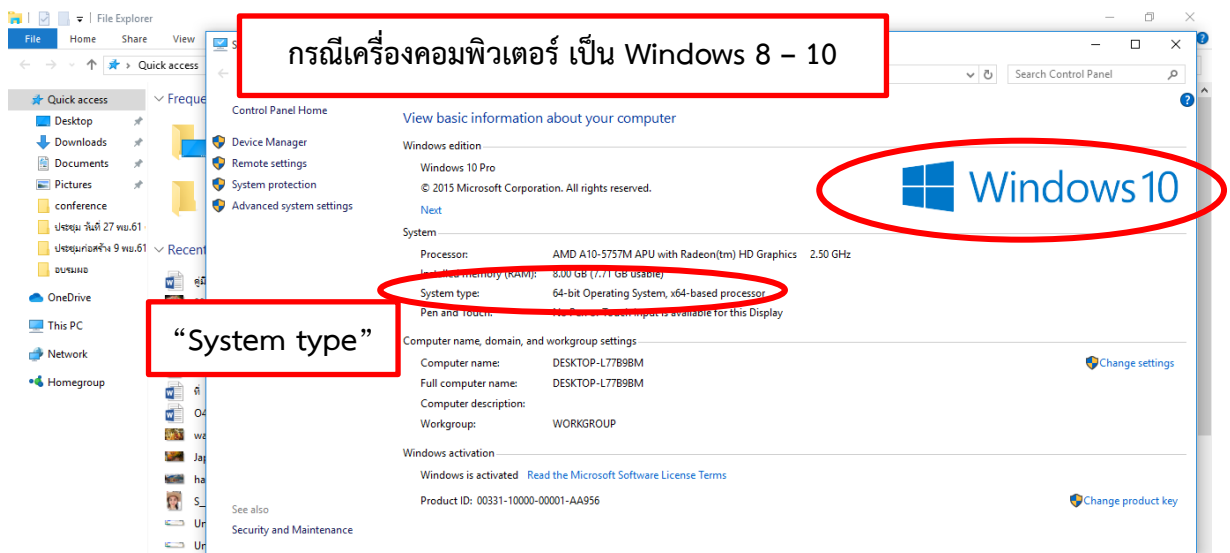
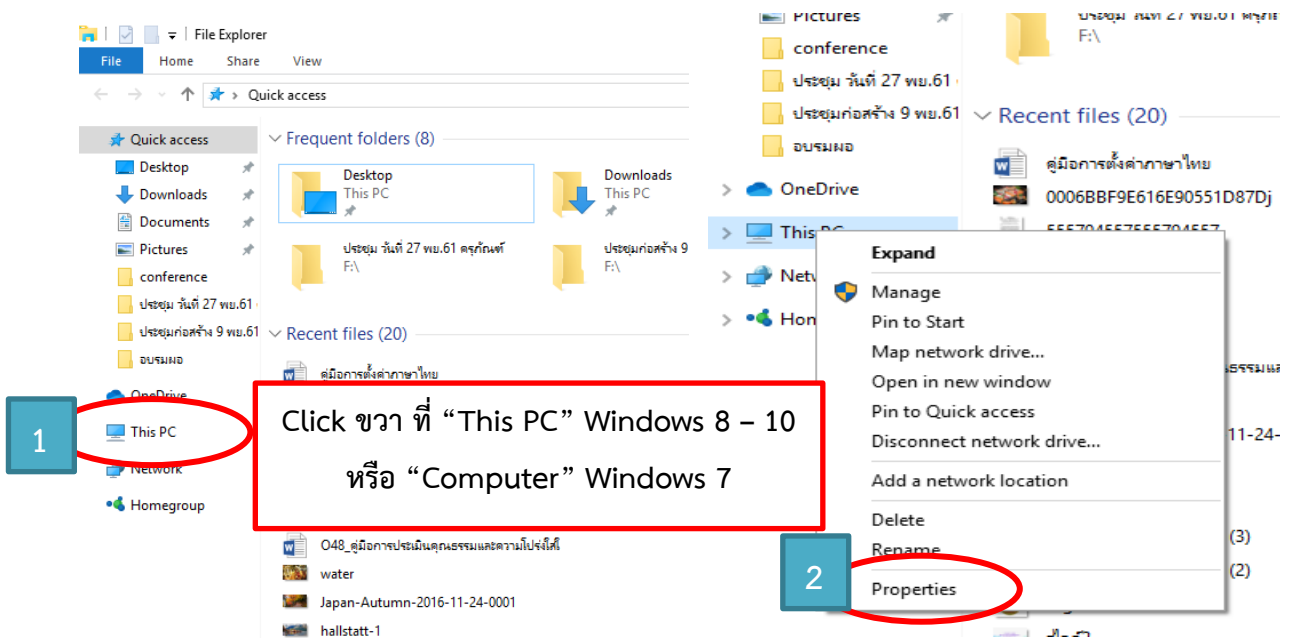



- Copy file lm.exe ไปวางไว้ที่ windows : โดยการคลิกขวา แล้ววางได้เลย

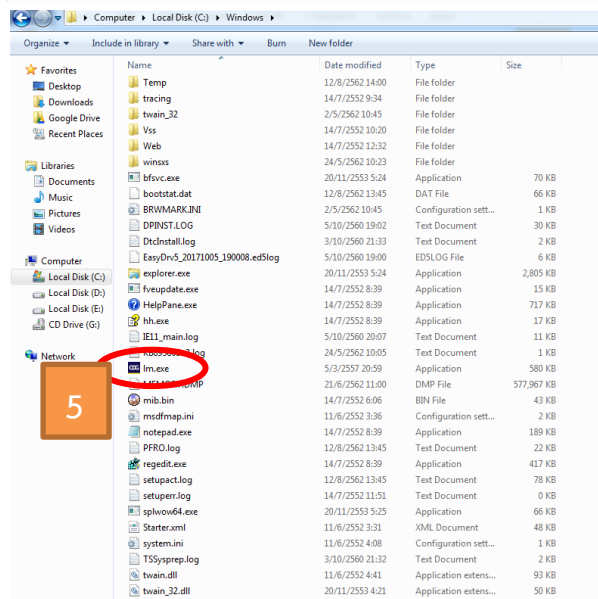
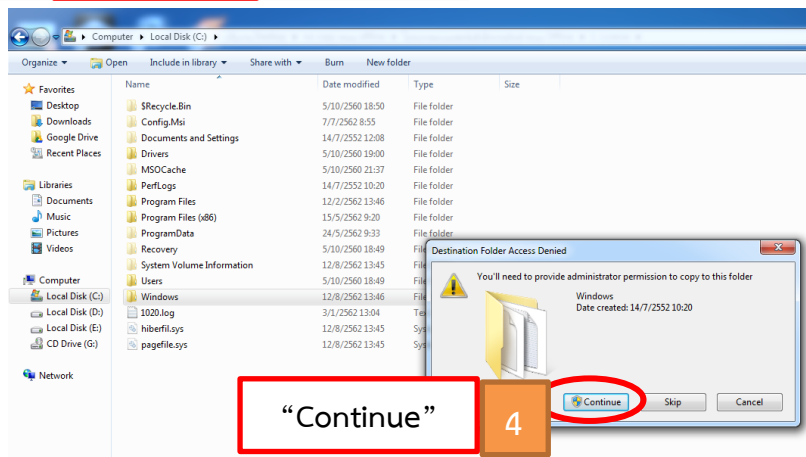
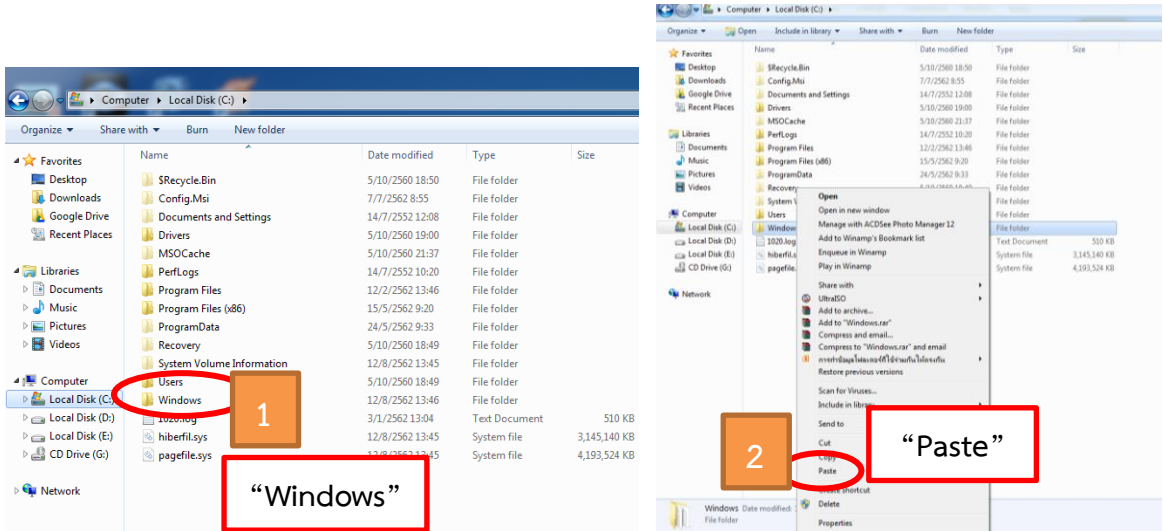

- Copy fine scapi_ope.dli scapi_ope.dll ไปวางไว้ที่

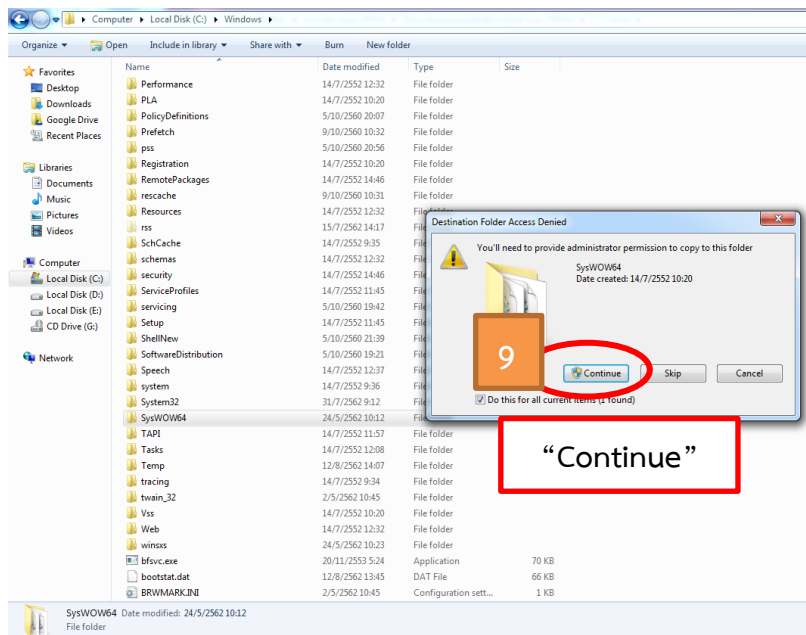
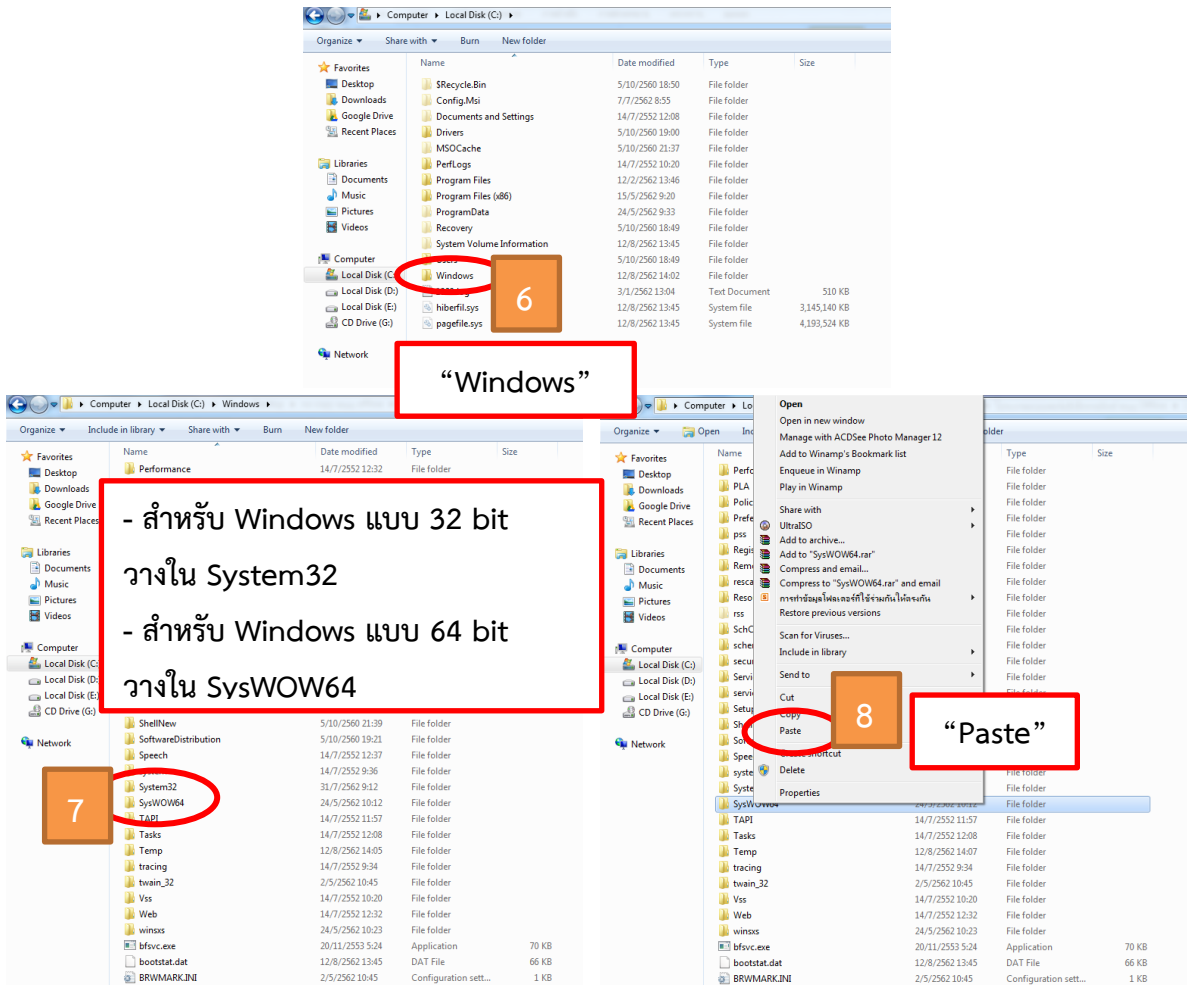

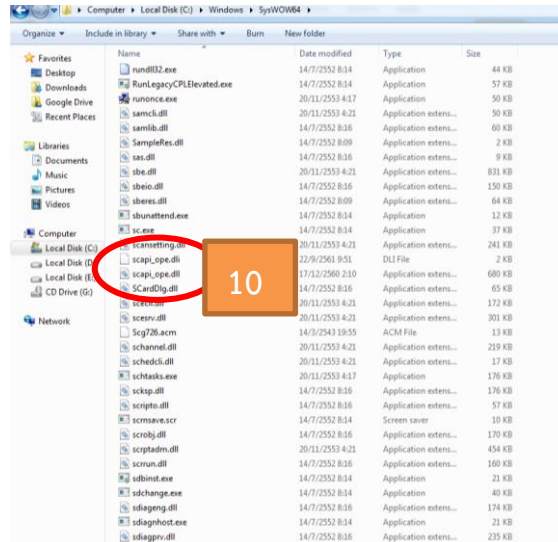

ทดสอบการใช้งาน โดยการ Double - click ที่ file : SMC Demo.exe

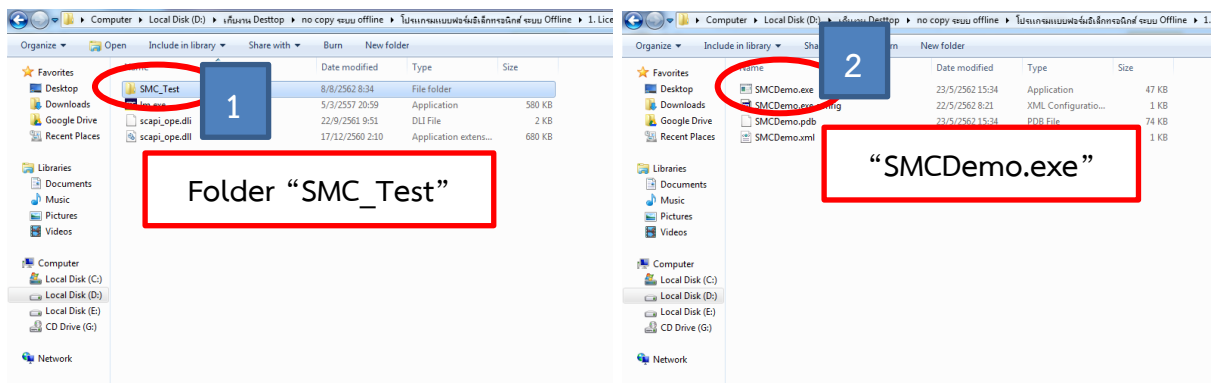

ถ้าเปิดใช้งานแล้วเครื่องคอมพิวเตอร์ไม่มี โปรแกรม NET Framework จะมี popup ถามขึ้นมา

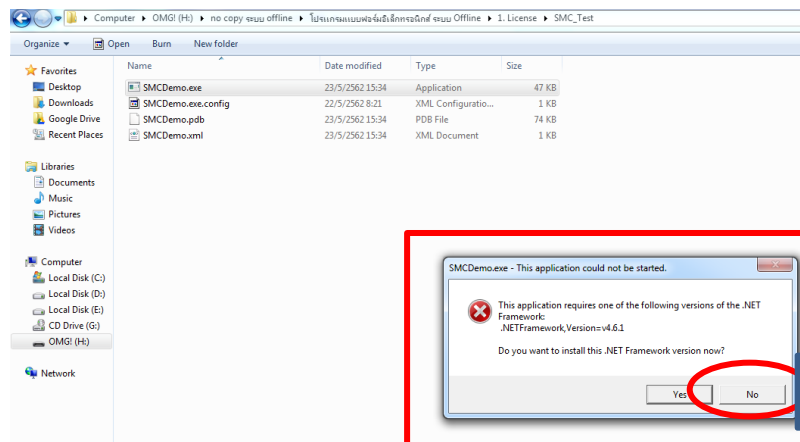

ให้เลือก "No" เนื่องจาก
จะติดตั้งจากโปรแกรมที่มีอยู่

ให้ทำการติดตั้ง NET Framework จาก Folder : NoCopy

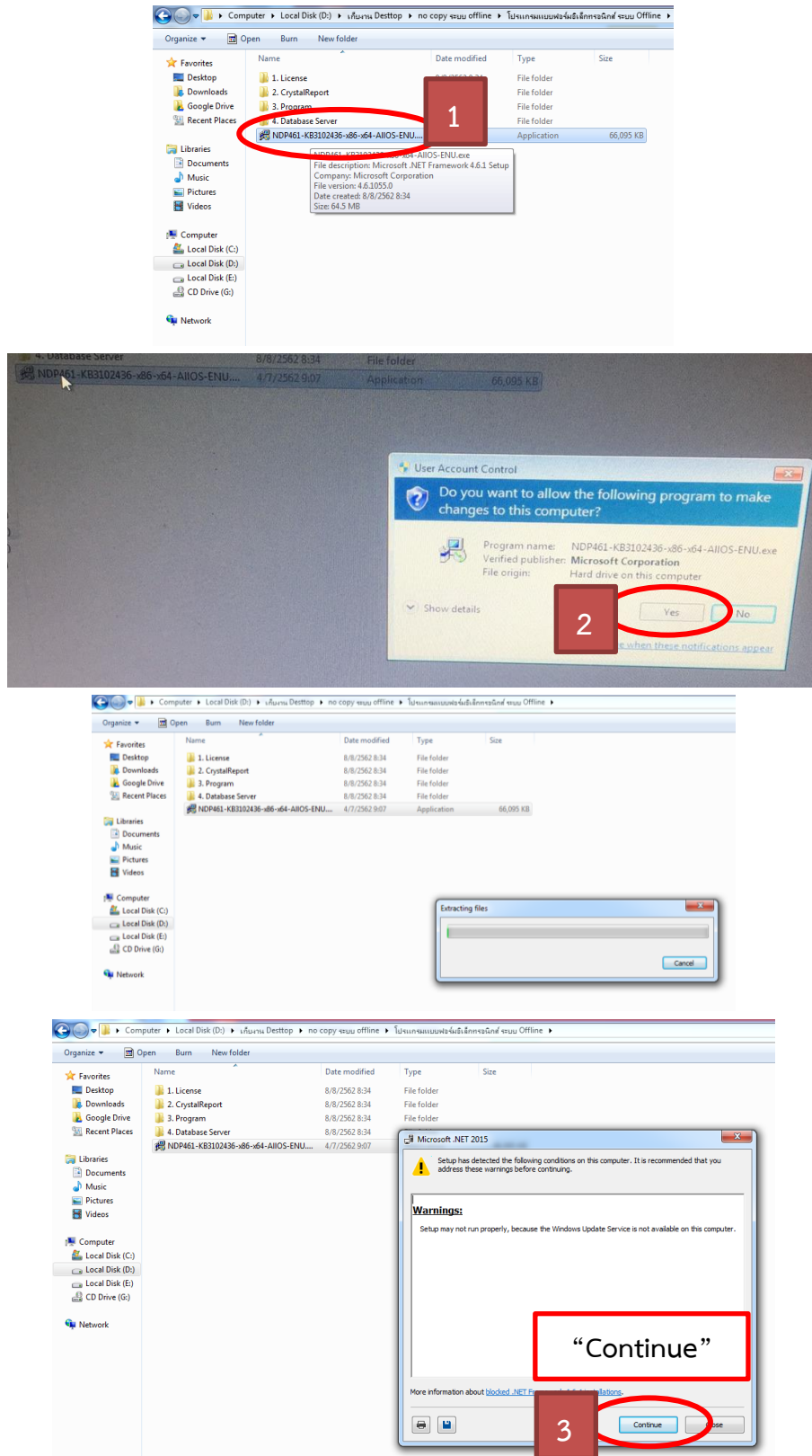

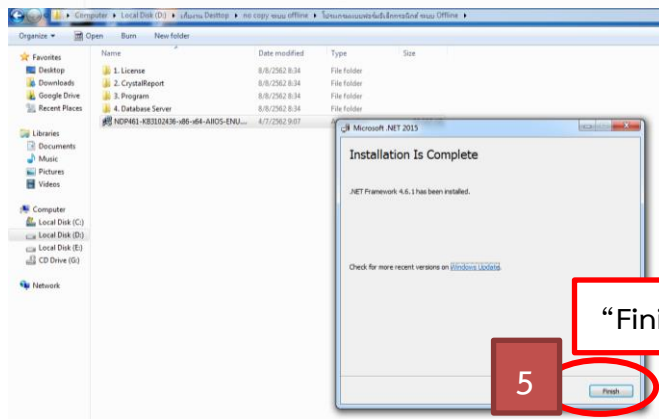
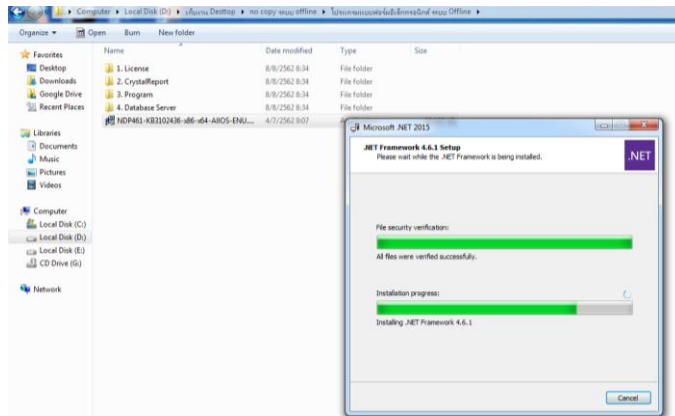
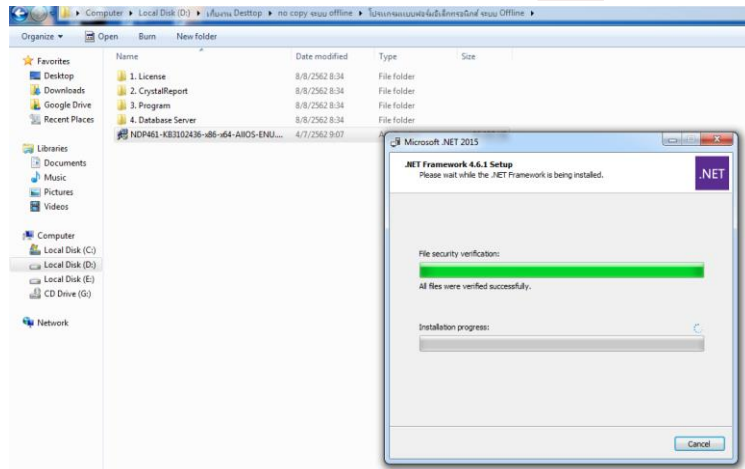
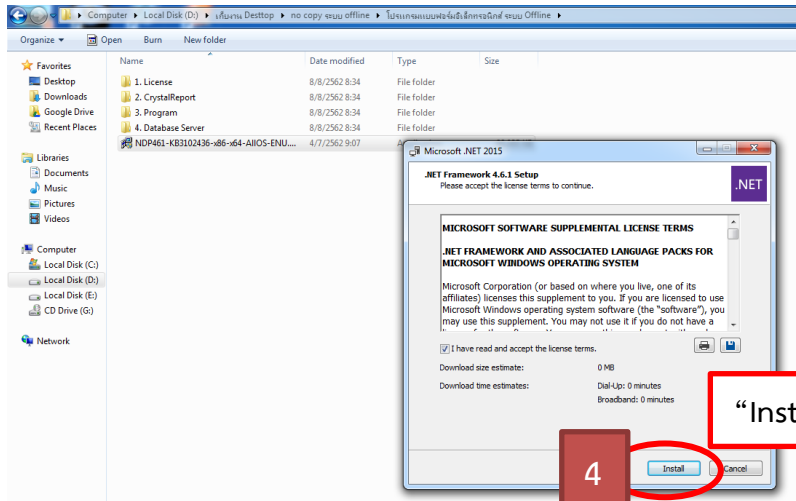

หลังจากนั้นก็ลองทดสอบการลงโปรแกรมด้วยการ SMCDemo.exe

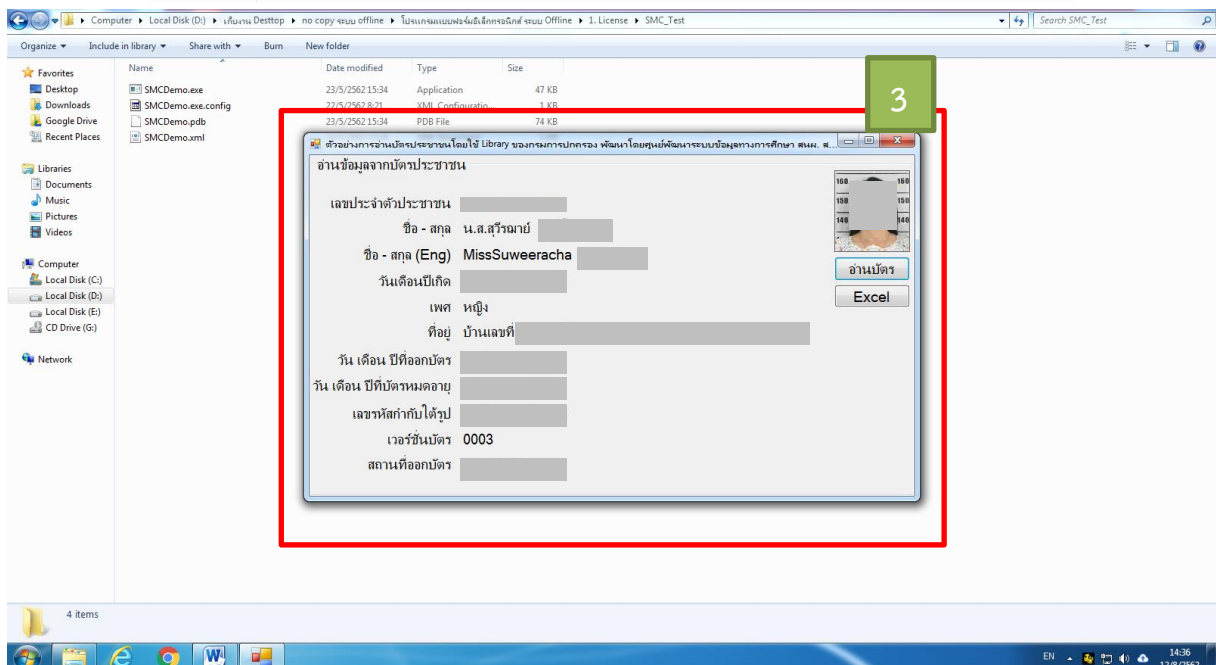
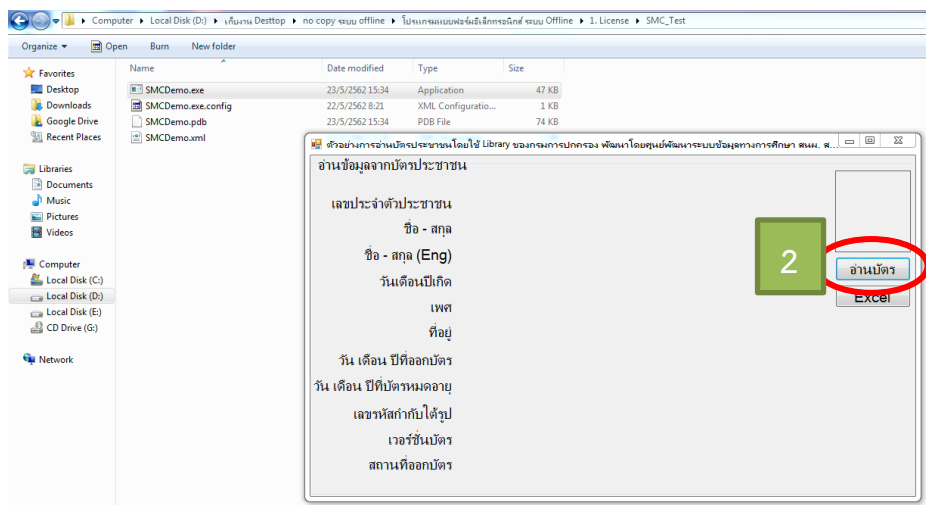
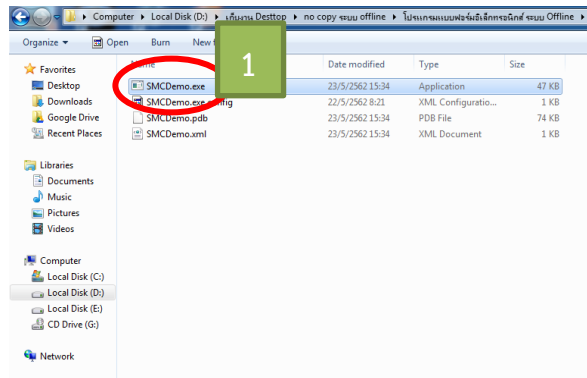

สำหรับเครื่องคอมพิวเตอร์ที่ไม่สามารถอ่านภาษาไทยได้ (จะแสดงตัวอักษรที่ไม่สามารถอ่านได้) แสดงว่าเครื่องคอมพิวเตอร์ของเราตั้งค่า Region ผิด

แก้ไขด้วยการเข้าไปตั้งค่า Region ใหม่ ให้เป็นภาษาไทย

ระบบปฏิบัติการ windows 7

- คลิกปุ่ม Start

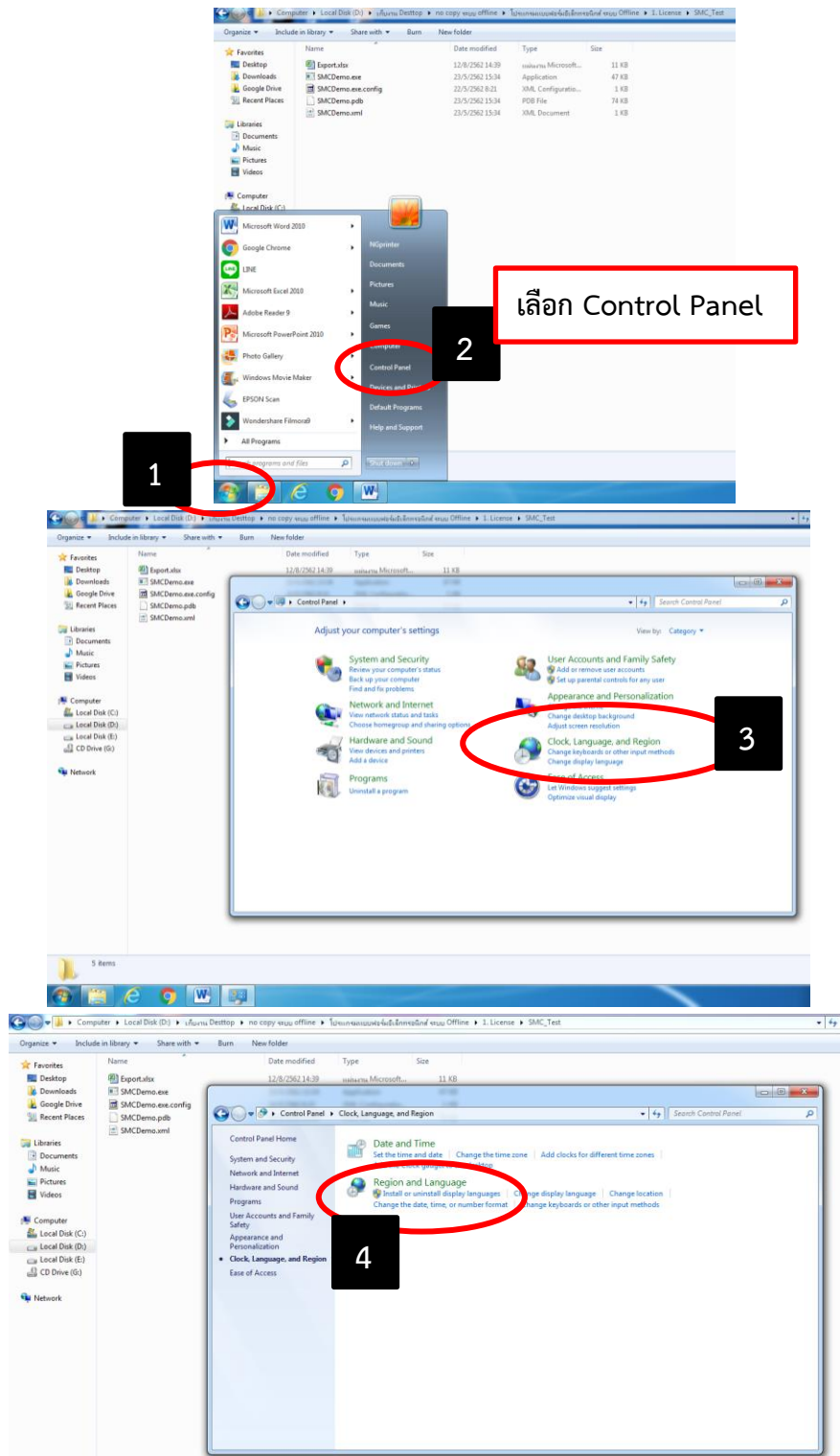

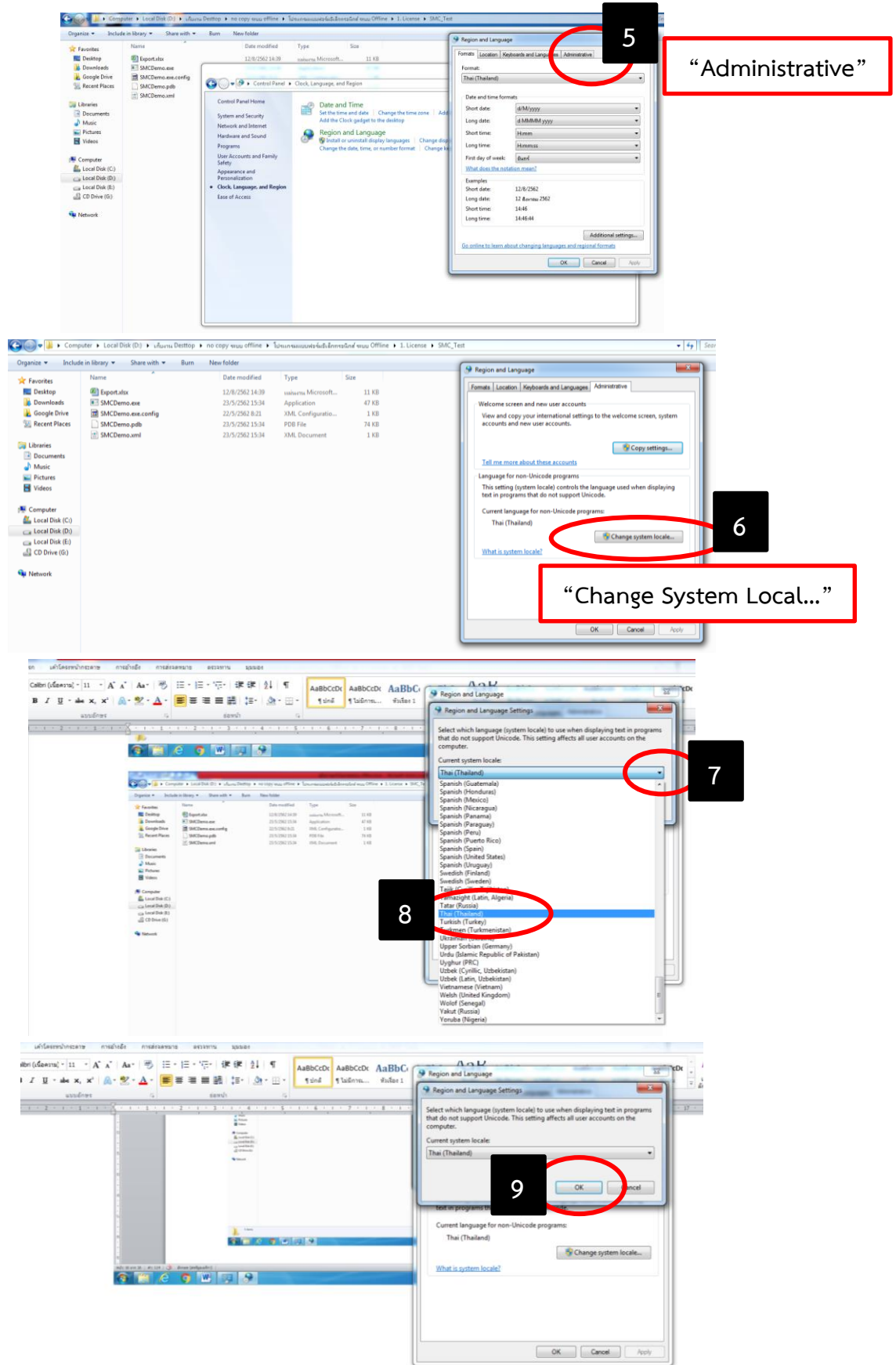

หลังจากนั้นให้ทดลองใช้โปรแกรมอ่านบัตร เพื่อทดสอบว่าเครื่องอ่านค่าเป็นภาษาไทยหรือยัง

ระบบปฏิบัติการ windows 8 – 10

“Setting”

2

“Start”

1

3

“Time & Language”

4

“Region & Language”

5

“Related setting”

จะได้หน้านี้มา

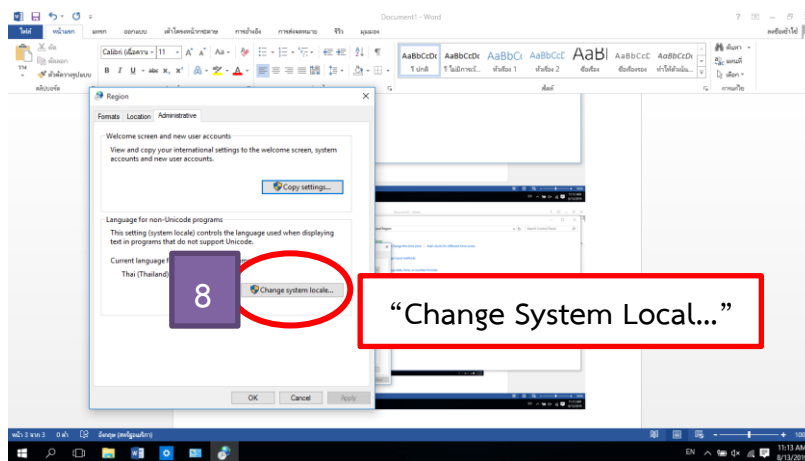
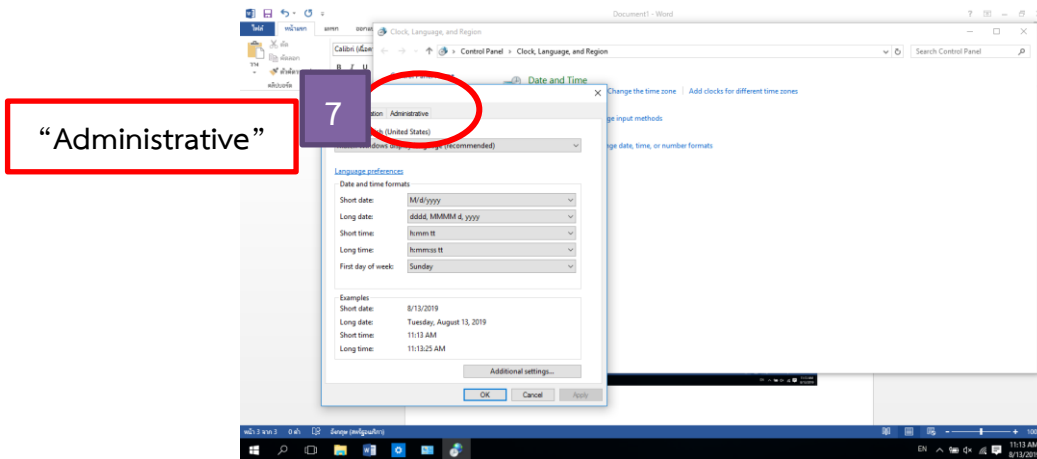
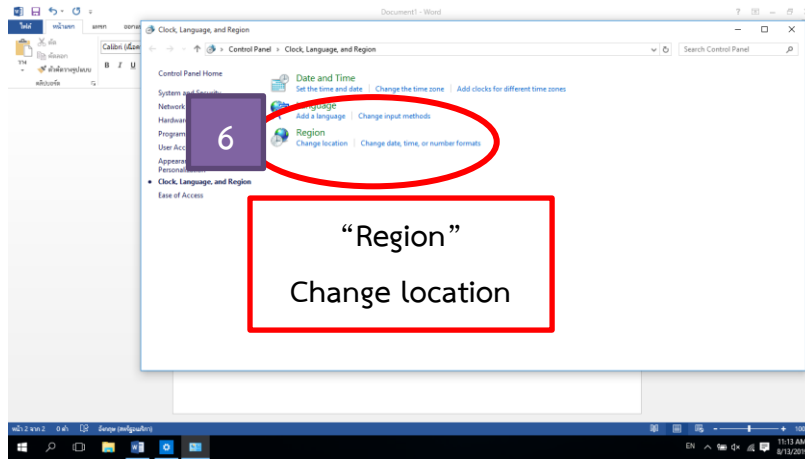

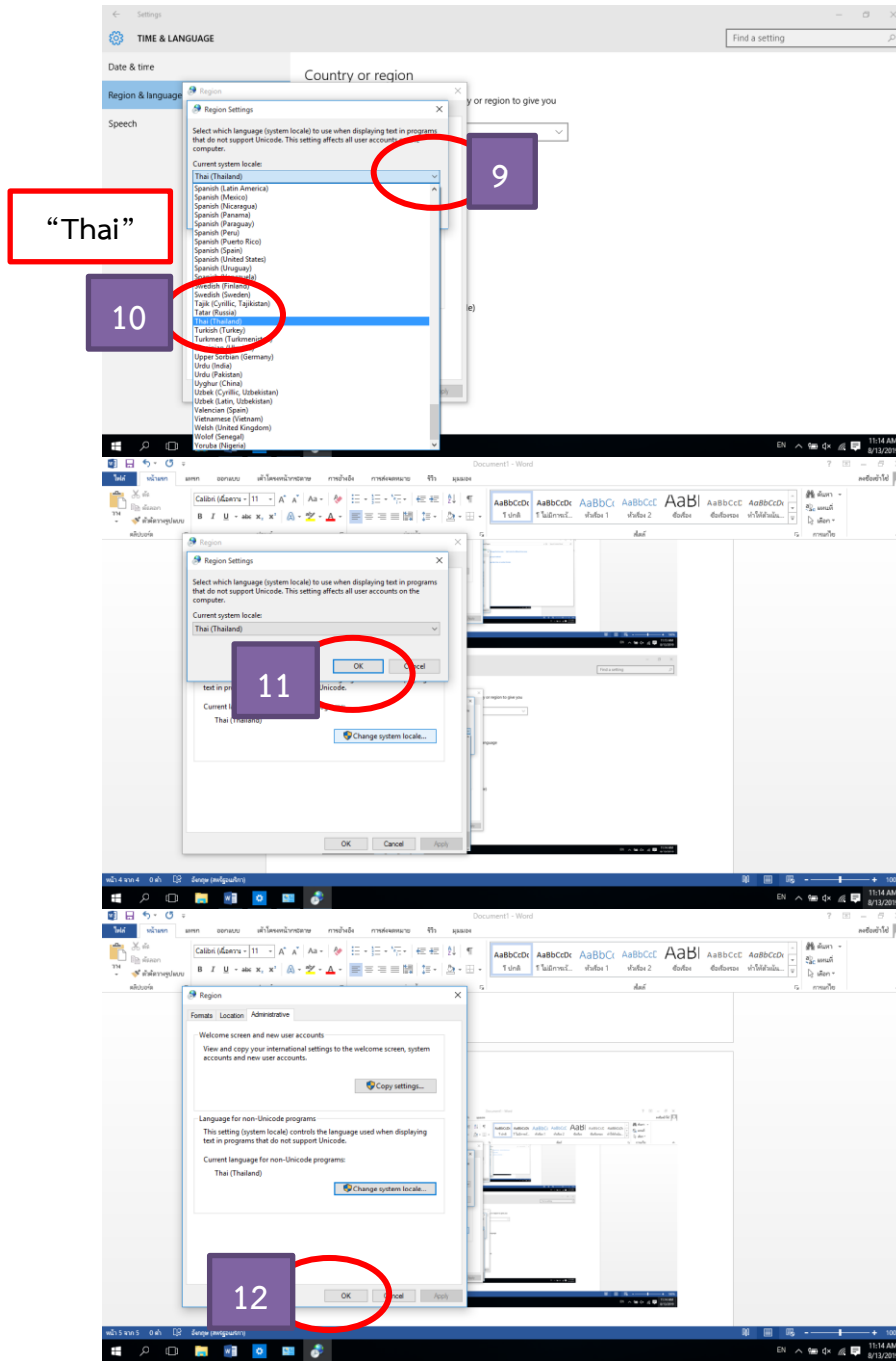

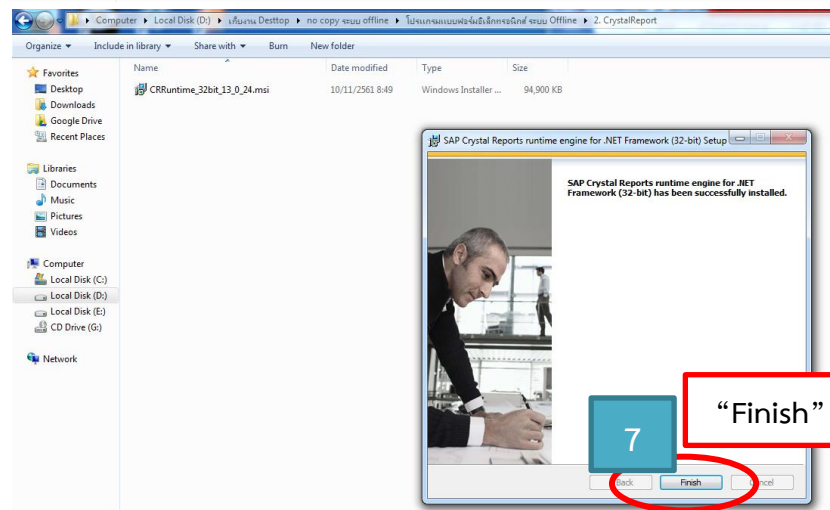
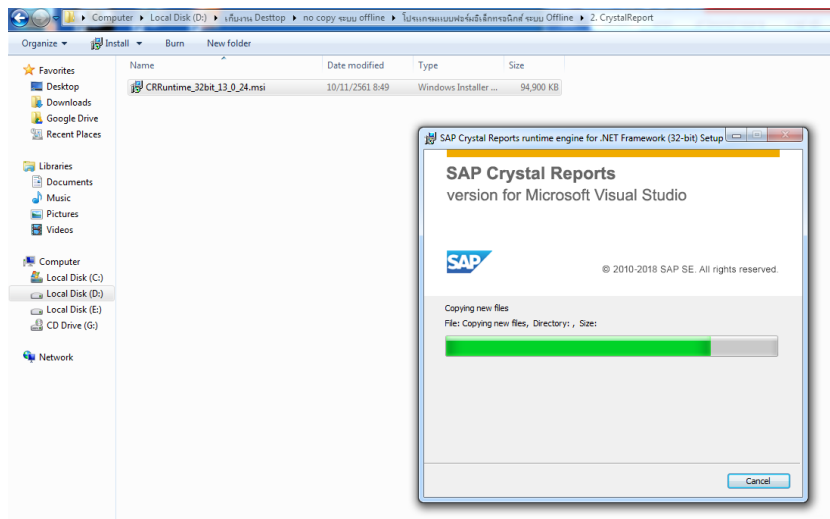
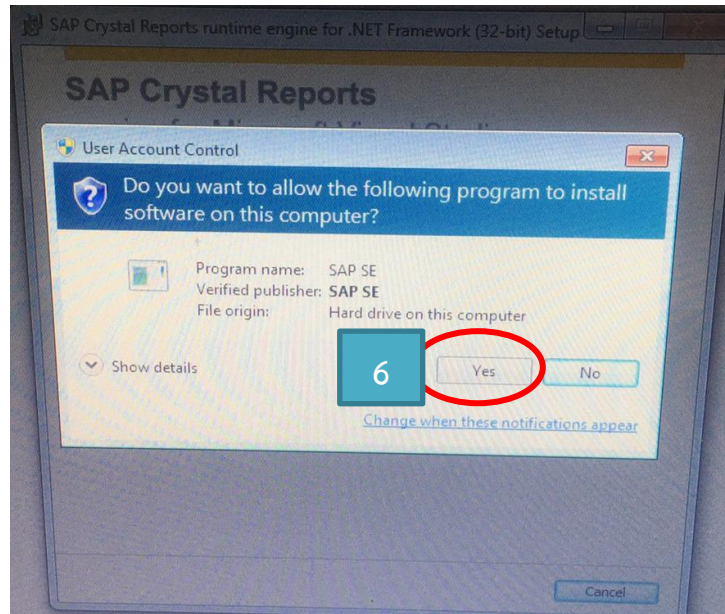

3. การติดตั้งโปรแกรม Program ซึ่งโปรแกรมแบบฟอร์มอิเล็กทรอนิกส์ ระบบ Offline

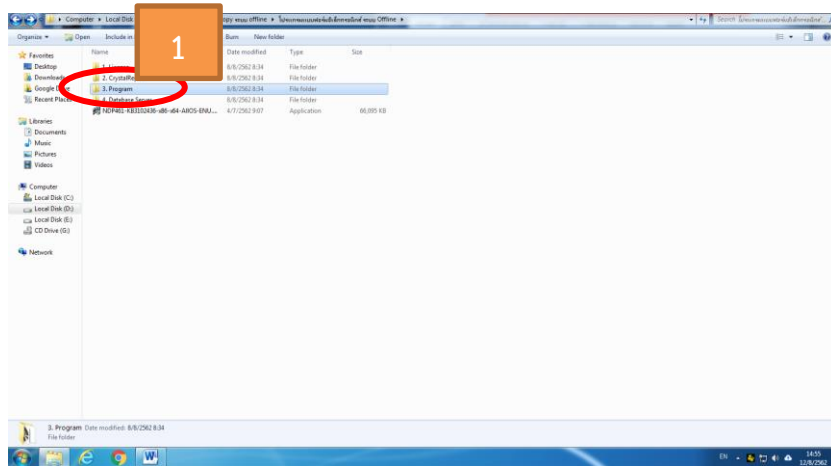

ให้เลือก **setup.exe** เป็นการติดตั้งพร้อมกับทดสอบว่าเครื่องคอมพิวเตอร์ของเรายังขาดโปรแกรมที่เกี่ยวข้องใด
อีกบ้าง

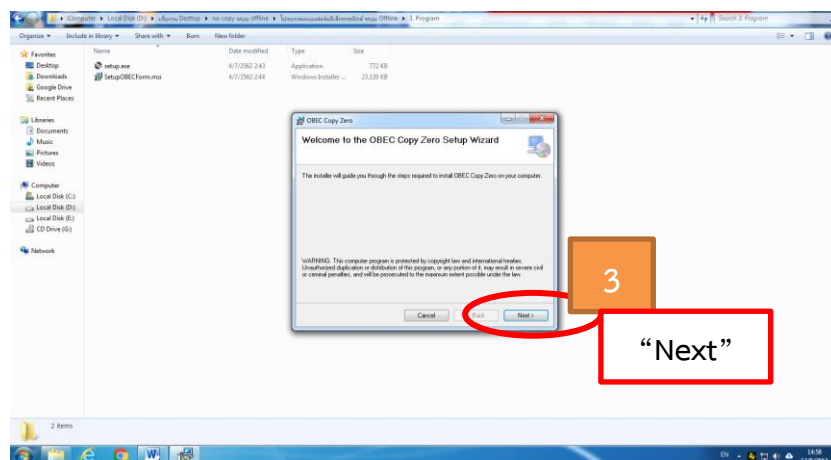
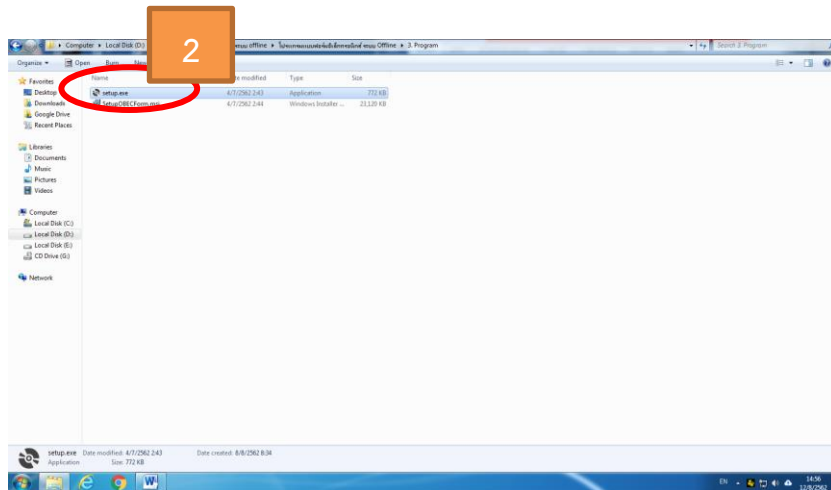

จะมี popup ถามว่าจะไว้ที่ใด แนะนำให้เก็บไว้ Drive : C

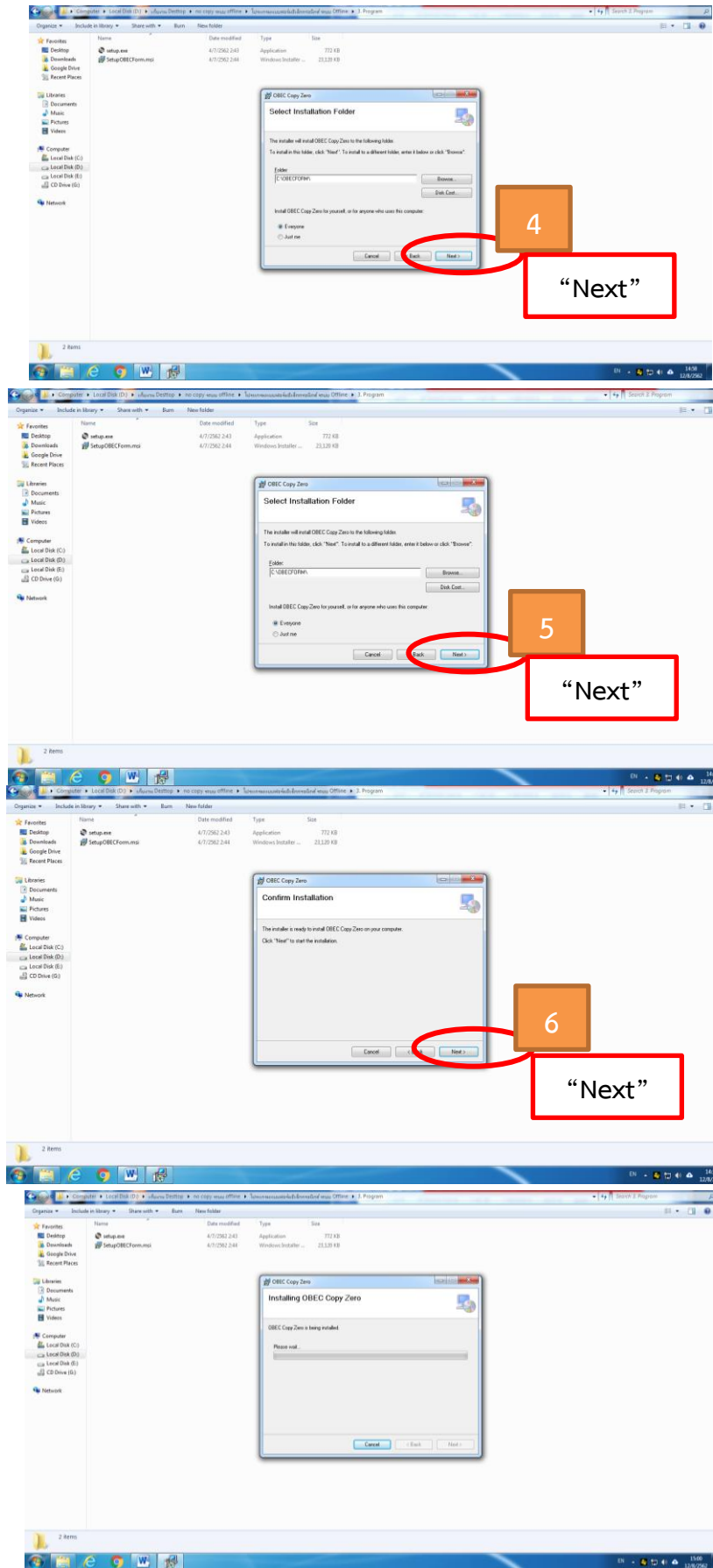

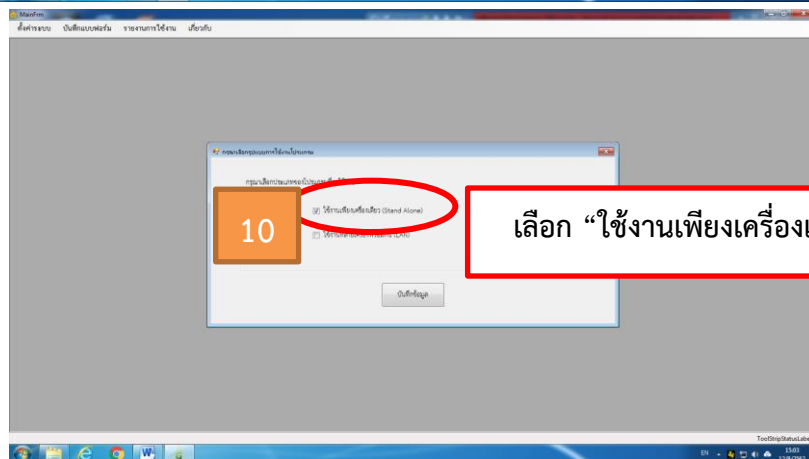
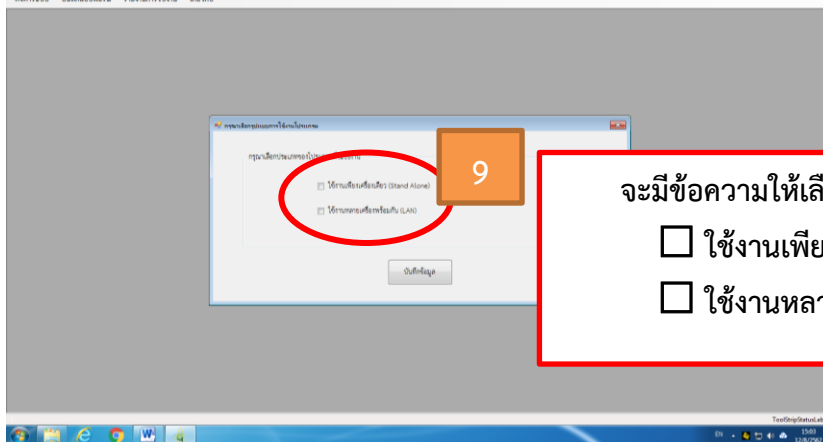
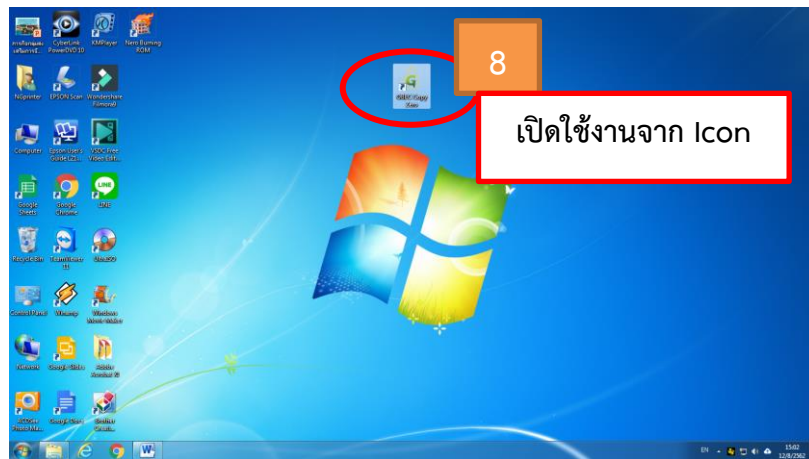
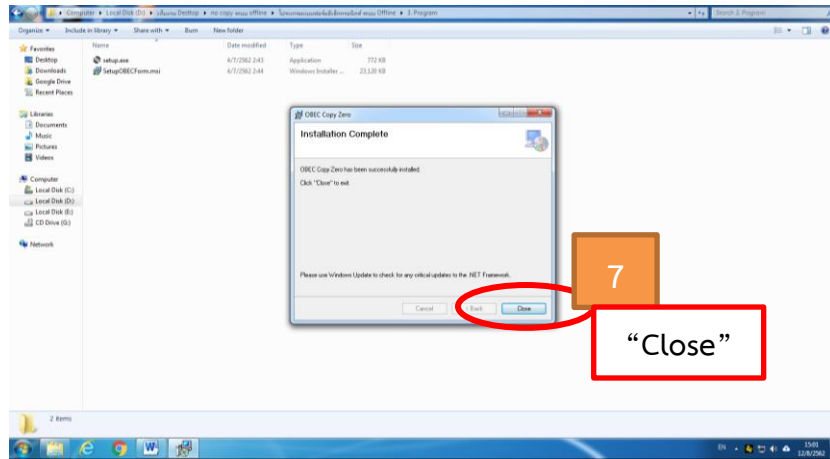

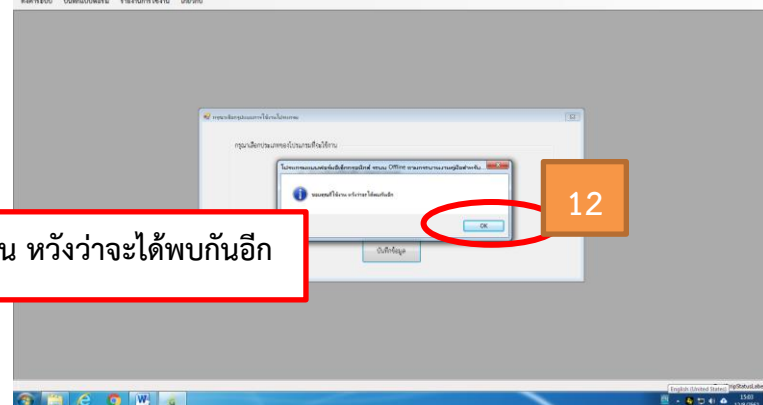
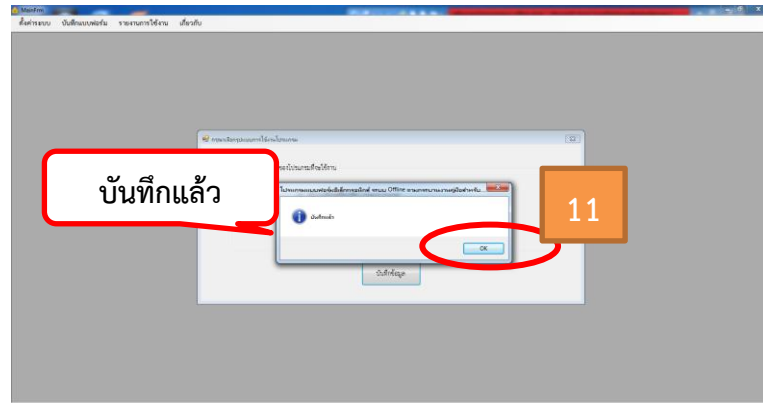

โปรแกรมจะปิด ให้เปิดขึ้นมาใหม่อีกรอบ

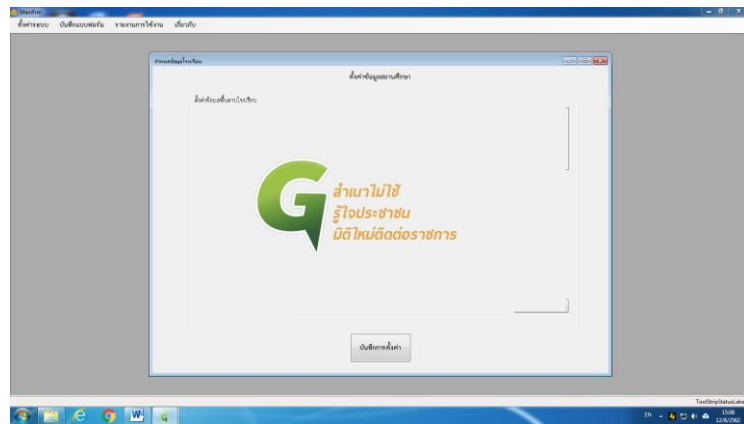

ให้ตั้งค่าข้อมูลพื้นฐานโรงเรียน

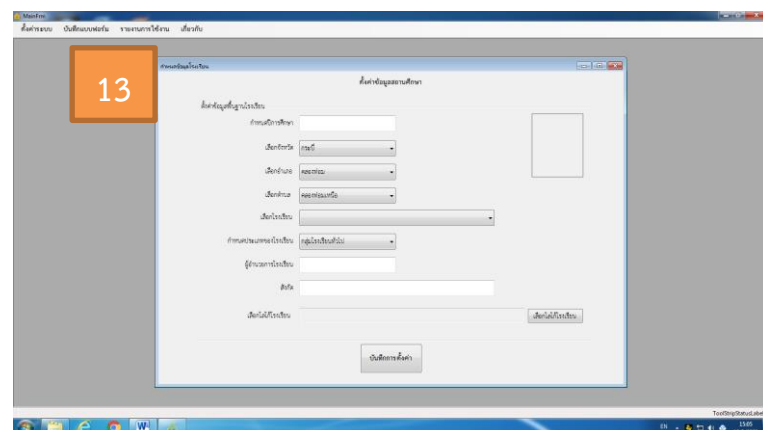

หากข้อมูลชื่อ – สกุล ผู้อำนวยการโรงเรียนผิด แสดงว่าโรงเรียนกรอกชื่อใน DMC ผิด เนื่องจากโปรแกรม จะดึงข้อมูลมาจากข้อมูล DMC

ชื่อ - สกุล ผู้บริหารโรงเรียน

ให้แก้ไขข้อมูล ช่อง สังกัด จาก “สพป.เชียงราย เขต 1” เป็น “สำนักงานเขตพื้นที่การศึกษาประถมศึกษา เชียงราย เขต 1” เพื่อหากพิมพ์เอกสารออกมา จะได้เป็นชื่อเต็ม เนื่องจากหากไม่ตั้งค่า จะไม่สามารถแก้ไข ข้อมูลได้

แก้ไข สังกัด

ต้องเพิ่มโลโก้โรงเรียนด้วย เนื่องจากพิมพ์เอกสารออกมา หัวกระดาษจะมีโลโก้โรงเรียน

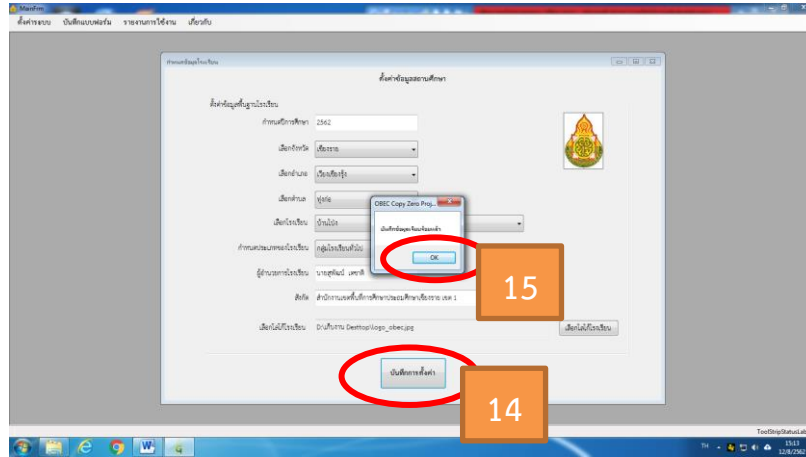

การบันทึกแบบฟอร์ม จะมีทั้งหมด 9 แบบฟอร์ม

แบบฟอร์มที่สามารถใช้งานได้ในขณะนี้ จะมีเครื่องหมาย ✓ หน้าชื่อแบบฟอร์มนั้น

16
คลิกเลือก “บันทึกแบบฟอร์ม”

