

แนะนำการใช้งานระบบ e-Comp

1. ลงทะเบียนผู้รับเบี้ยหวัดบำเหน็จบำนาญ

1.1 Click ที่ เมนู “ลงทะเบียนข้าราชการ/ลูกจ้างประจำ/พนักงานราชการ/ผู้รับเบี้ยหวัดบำเหน็จบำนาญ”

ลงทะเบียน

- ลงทะเบียนข้าราชการ/ลูกจ้างประจำ/
- ✳ พนักงานราชการ/ผู้รับเบี้ยหวัดบำเหน็จบำนาญ

1.2 Click เลือกประเภทผู้ใช้ เป็น “ผู้รับเบี้ยหวัดบำเหน็จบำนาญ”

CMPE0001

ลงทะเบียนข้าราชการ ลูกจ้างประจำ พนักงานราชการ และผู้รับเบี้ยหวัดบำเหน็จบำนาญ

*** ประเภทผู้ใช้ :** ข้าราชการ ลูกจ้างประจำ พนักงานราชการ ผู้รับเบี้ยหวัดบำเหน็จบำนาญ

*** ชื่อ :** ไม่ต้องกรอกคำนำหน้า

*** ชื่อสกุล :**

*** วันเดือนปีเกิด :** / / เช่น 01/01/2510, 00/00/2490

*** เลขประจำตัวประชาชน :** - - - -

*** เงินเดือน/ค่าจ้าง/ค่าตอบแทน/เบี้ยหวัดบำเหน็จบำนาญ สิ้นสุดเดือนล่าสุด :** - ต้องมีทศนิยม 2 ตำแหน่ง เช่น 25000.00
- ไม่ต้องใส่เครื่องหมาย “,”

*** หมายเลขโทรศัพท์ :** ต่อ หมายเลขที่ติดต่อได้ เช่น 022014444, 0812223333

อีเมล :

BYFX85

*** ใส่รหัสที่เห็น :**

*** คำถามช่วยจำ :** ใช้ในกรณีลืมรหัสผ่าน

*** คำตอบ :**

หมายเหตุ รายการที่มี **ดอกจันสีแดง** หมายถึงต้องระบุข้อมูลให้ครบถ้วน

1.3 กรอกข้อมูลผู้รับเบี้ยหวัดบำนาญบ้านาญ ดังนี้

CMPE0001

ลงทะเบียนข้าราชการ ลูกจ้างประจำ พนักงานราชการ และผู้รับเบี้ยหวัดบำนาญบ้านาญ

* ประเภทผู้ใช้ : ข้าราชการ ลูกจ้างประจำ พนักงานราชการ ผู้รับเบี้ยหวัดบำนาญบ้านาญ

* ชื่อ : ไม่ต้องกรอกคำนำหน้า

* ชื่อสกุล :

* วันเดือนปีเกิด : / / เช่น 01/01/2510, 00/00/2490

* เลขประจำตัวประชาชน : - - - -

* เงินเดือน/ค่าจ้าง/ค่าตอบแทน/เบี้ยหวัดบำนาญ สหุทธิเดือนล่าสุด : - ต้องมีทศนิยม 2 ตำแหน่ง เช่น 25000.00
- ไม่ต้องใส่เครื่องหมาย "

* หมายเลขโทรศัพท์ : ต่อ หมายเลขที่ติดต่อได้ เช่น 022014444, 0812223333

อีเมล :

LNA91S 

* ใส่รหัสที่เห็น :

* ศาถามช่วยจำ : ใช้ในกรณีลืมรหัสผ่าน

* คำตอบ :

หมายเหตุ รายการที่มี **ดอกจันสีแดง** หมายถึงต้องระบุข้อมูลให้ครบถ้วน

Click ที่ปุ่ม เพื่อล้างข้อมูลบนหน้าจอนี้

1.4 กรณีกรอกชื่อ, ชื่อสกุล, วันเดือนปีเกิด, และเบี้ยหวัดบำนาญบ้านาญ สหุทธิเดือนล่าสุดไม่ตรงกับข้อมูลในฐานข้อมูล จะปรากฏหน้าจอ ดังนี้

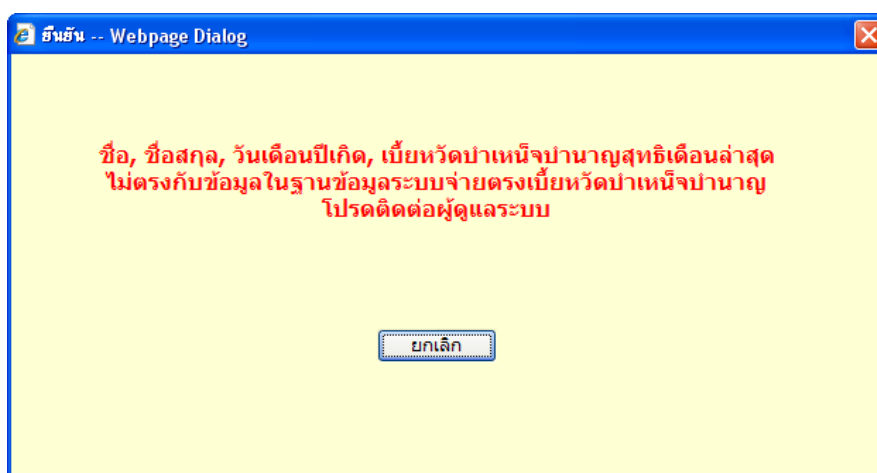

- 1.5 กรณีลงทะเบียนผู้รับเบี้ยหวัดบำนาญเรียบร้อยแล้ว จะปรากฏหน้าจอดังนี้ ให้เก็บรหัสผู้ใช้และรหัสผ่านไว้เพื่อใช้ในการ Login เข้าใช้ระบบงาน

CMPE0001

ลงทะเบียนข้าราชการ ลูกจ้างประจำ พนักงานราชการ และผู้รับเบี้ยหวัดบำนาญ

รหัสผู้ใช้ : 3909900775453

รหัสผ่าน : E8050334

ตกลง

โปรดเก็บรหัสผู้ใช้และรหัสผ่านไว้เป็นความลับ ห้ามเผยแพร่ให้บุคคลอื่นทราบ หากบุคคลอื่นทราบรหัสผู้ใช้และรหัสผ่านของท่านแล้วไปกระทำการใดๆ ถือว่าเป็นความรับผิดชอบของท่านเอง

กรณีที่ท่านต้องการเปลี่ยนรหัสผ่าน หลังจาก Login เข้าสู่ระบบแล้ว ให้กดที่เมนู "เปลี่ยนรหัสผ่าน"

2. การ Login เข้าใช้ระบบงาน

- 2.1 กรอก "รหัสผู้ใช้" และ "รหัสผ่าน" ในหน้าจอ Login ทางซ้ายมือของหน้าจอหลัก

User login

รหัสผู้ใช้ : *

รหัสผ่าน : *

>> ลืมรหัสผ่าน

2.2 กรณีกรอกข้อมูลรหัสผู้ใช้ หรือ รหัสผ่านไม่ถูกต้อง จะปรากฏหน้าจอดังนี้

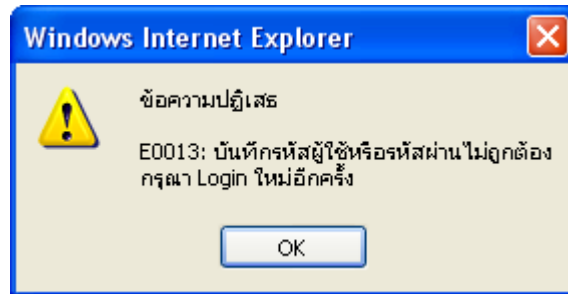

2.3 เมื่อเข้าสู่ระบบแล้ว จะปรากฏหน้าจอเมนูระบบงานของผู้รับเบี้ยหวัดบำเหน็จบำนาญ ดังนี้



กรมบัญชีกลาง
The Comptroller General's Department



ระบบ
e - Comp

Version 4.0 ผู้ใช้ระบบงาน : นายสมใจ อิ่มแอม PENI0001

ผู้รับเบี้ยหวัดบำเหน็จบำนาญ

- ข้อมูลส่วนบุคคล
- บุคคลในครอบครัว
- การรับเงินเบี้ยหวัดบำเหน็จบำนาญ
- ใบรับรองการจ่ายเงิน
- รายการหักลดหย่อน
- หนังสือรับรองการหักภาษี ณ ที่จ่าย
- ติดตามสถานะการอนุมัติสิ่งง่าย

สวัสดิการข้าราชการ

- ข้าราชการพยาบาล
- สิทธิสวัสดิการข้าราชการพยาบาล

ข้อมูลระบบงาน

- เปลี่ยนรหัสผ่าน
- ออกจากระบบ

ข้อมูลส่วนบุคคล

เลขประจำตัวประชาชน :	3-9099-00775-45-3	ชื่อสกุล :	อิมแอม
ชื่อ :	นายสมใจ	เพศ :	ชาย
วันเดือนปีเกิด :	16/11/2478	วันที่ออกจากราชการ :	01/10/2539
วันที่เริ่มนับเวลาราชการ :	-	จังหวัด :	สุพรรณบุรี
สังกัดสุดท้าย :	กรมที่ดิน	เหตุแห่งบำเหน็จบำนาญ :	สูงอายุ
เหตุที่ออกจากราชการ :	ให้ออก (เกษียณ)	ส่วนราชการผู้เบิก :	กรมที่ดิน
ประเภทเงิน :	บำนาญปกติ	เงิน ชรบ. :	-
บำนาญปกติ :	23,203.20		
เงิน ชรบ.รวม :	2,893.00		
เงิน สบข.25% :	-		

บุคคลในครอบครัว

ลำดับ	รายการรายรับ	เงินสะสมประจำปีงบประมาณ 2554
	ไม่พบข้อมูล	

การรับเงินเบี้ยหวัด

ลำดับ	รายการรายจ่าย	เงินสะสมประจำปีงบประมาณ 2554
	ไม่พบข้อมูล	

รายการหักลดหย่อน

ลำดับ	รายการหักลดหย่อน	เงินลดหย่อนประจำปี พ.ศ. 2553
1	ตนเอง	30,000.00
2	คู่สมรส	30,000.00
รวมทั้งสิ้น		60,000.00

ข้าราชการพยาบาล

ลำดับ	ผู้มีสิทธิ	ความสัมพันธ์	ข้าราชการพยาบาลสะสมประจำปีงบประมาณ 2554
	ไม่พบข้อมูล		

ข้าราชการพยาบาล

หมายเหตุ

1. ข้อมูลข้างต้นสืบมาจากข้อมูลที่ กรมที่ดิน นำเข้าระบบจ่ายตรงเบี้ยหวัดบำเหน็จบำนาญ ณ วันที่ 12 ตุลาคม 2553
2. ข้อมูลข้างต้นสืบมาจากข้อมูลที่ กรมที่ดิน นำเข้าระบบจ่ายตรงข้าราชการพยาบาล ณ วันที่ 30 ตุลาคม 2553
3. กรณีพบว่ามีข้อมูลไม่ถูกต้อง โปรดติดต่อที่ กรมที่ดิน

3. ลืมรหัสผ่าน

3.1 Click ที่เมนู "ลืมรหัสผ่าน" ด้านล่างของหน้าจอ Login

3.2 กรอกรหัสผู้ใช้งาน, ชื่อ-ชื่อสกุล, วันเดือนปีเกิด, เงินเดือน/ค่าจ้าง/ค่าตอบแทน/เบี้ยหวัดบำเหน็จบำนาญสุทธิเดือนล่าสุด, คำถามช่วยจำ และคำตอบ

Click ที่ปุ่ม **ล้างข้อมูล** เพื่อล้างข้อมูลบนหน้าจอนี้

3.3 กรณีกรอกชื่อ-ชื่อสกุล, วันเดือนปีเกิด, เงินเดือน/ค่าจ้าง/ค่าตอบแทน/เบี้ยหวัดบำเหน็จบำนาญสุทธิเดือนล่าสุด, คำถามช่วยจำ หรือคำตอบ ไม่ตรงกับข้อมูลในฐานข้อมูลจะปรากฏหน้าจอ ดังนี้

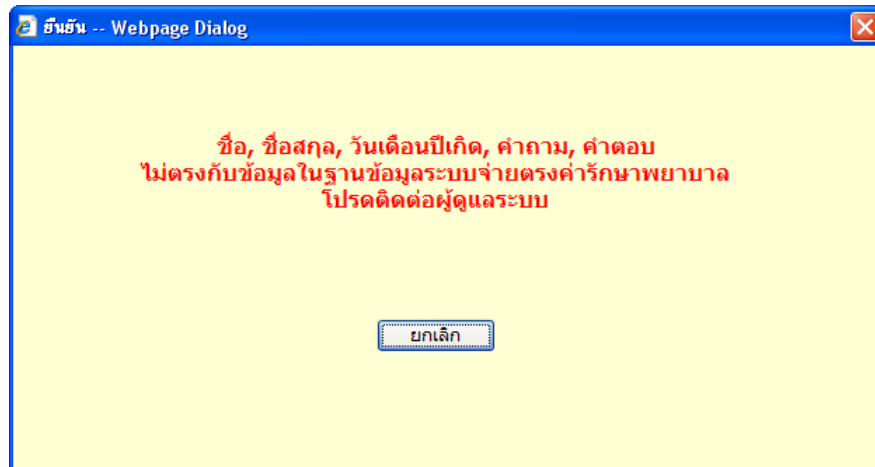

3.4 Click ที่ปุ่ม **ยืนยัน** จะปรากฏหน้าจอกำหนดรหัสผ่านใหม่ดังนี้

CMPE0002

กำหนดรหัสผ่านใหม่

* รหัสผ่านใหม่ : - ประกอบด้วยตัวอักษร A-Z, a-z, 0-9
 - มีตัวเลขอย่างน้อย 1 ตัว และมีตัวอักษรอย่างน้อย 1 ตัว
 - ความยาว 8 - 15 ตัวอักษร

* ยืนยันรหัสผ่านใหม่ :

หมายเหตุ รายการที่มี **ดอกจันสีแดง** หมายถึงต้องระบุข้อมูลให้ครบถ้วน

Click ที่ปุ่ม **ล้างข้อมูล** เพื่อล้างข้อมูลบนหน้าจอนี้

- 3.5 กรอกรหัสผ่านใหม่และยืนยันรหัสผ่านใหม่ และ Click ที่ปุ่ม **บันทึกข้อมูล** กรณีที่ข้อมูลถูกบันทึกเรียบร้อยแล้ว จะปรากฏหน้าจอดังนี้

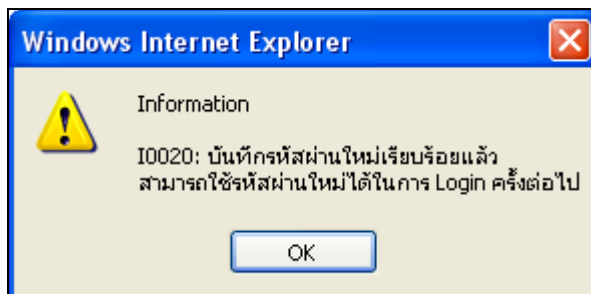

4. เปลี่ยนรหัสผ่าน

- 4.1 Click ที่ เมนู “เปลี่ยนรหัสผ่าน” ในเมนูด้านซ้ายของส่วนข้อมูลระบบงาน



- 4.2 กรอกรหัสผ่านเดิม , รหัสผ่านใหม่ และยืนยันรหัสผ่านใหม่ และ Click ที่ปุ่ม **บันทึกข้อมูล**

ผู้ใช้ระบบงาน : นางสาวสมใจ อิมเอม CMPE0003

เปลี่ยนรหัสผ่าน

* รหัสผ่านเดิม :

* รหัสผ่านใหม่ :

- ประกอบด้วยตัวอักษร A-Z, a-z, 0-9
- มีตัวเลขอย่างน้อย 1 ตัว และมีตัวอักษรอย่างน้อย 1 ตัว
- ความยาว 8 - 15 ตัวอักษร

* ยืนยันรหัสผ่านใหม่ :

หมายเหตุ รายการที่มี **ดอกจันสีแดง** หมายถึงต้องระบุข้อมูลให้ครบถ้วน

4.3 กรณีกรอกข้อมูลรหัสผ่านเดิม , รหัสผ่านใหม่ และยืนยันรหัสผ่านใหม่ไม่ถูกต้อง จะปรากฏหน้าจอดังนี้

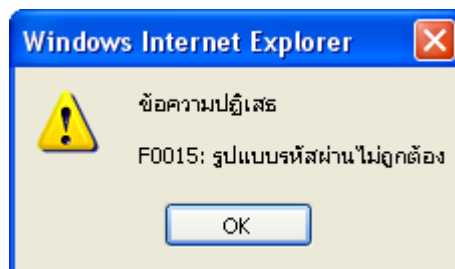

4.4 กรณีที่บันทึกข้อมูลเรียบร้อยแล้ว จะปรากฏหน้าจอดังนี้

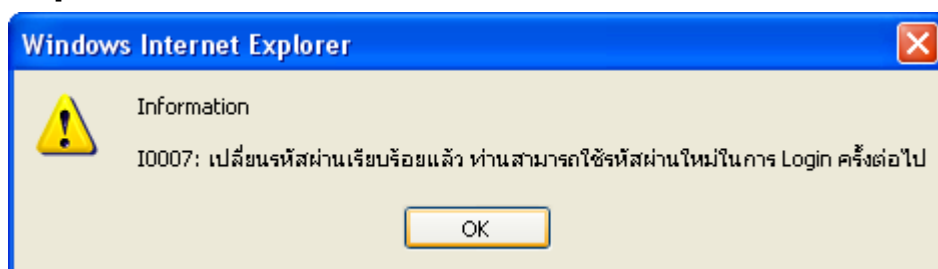

4.5 Click ที่ปุ่ม **ล้างข้อมูล** เพื่อล้างข้อมูลบนหน้าจอ

ผู้ใช้ระบบงาน : นางสาวสมใจ อิ่มเอม CMPE0003

เปลี่ยนรหัสผ่าน

* รหัสผ่านเดิม :

* รหัสผ่านใหม่ : - ประกอบด้วยตัวอักษร A-Z, a-z, 0-9
- มีตัวเลขอย่างน้อย 1 ตัว และมีตัวอักษรอย่างน้อย 1 ตัว
- ความยาว 8 - 15 ตัวอักษร

* ยืนยันรหัสผ่านใหม่ :

หมายเหตุ รายการที่มี **ดอกจันสีแดง** หมายถึงต้องระบุข้อมูลให้ครบถ้วน