

รายงานผลการทดสอบทางการศึกษาระดับชาติขั้นพื้นฐาน (O-NET)
ชั้นมัธยมศึกษาปีที่ 3 ปีการศึกษา 2555

สำนักงานเขตพื้นที่การศึกษามัธยมศึกษา เขต 36
สำนักงานคณะกรรมการการศึกษาขั้นพื้นฐาน
กระทรวงศึกษาธิการ

คำนำ

รายงานผลการทดสอบทางการศึกษาระดับชาตินำพื้นฐาน (O-NET) ชั้นมัธยมศึกษาปีที่ 3 ปีการศึกษา 2555 ฉบับนี้ จัดทำขึ้นเพื่อนำเสนอผลการทดสอบทางการศึกษาระดับชาตินำพื้นฐาน (O-NET) ของนักเรียนชั้นมัธยมศึกษาปีที่ 3 ในสังกัดสำนักงานเขตพื้นที่การศึกษามัธยมศึกษา เขต 36 ที่เข้ารับการทดสอบความรู้และความคิด ตามหลักสูตรแกนกลาง การศึกษาชั้นนำพื้นฐาน พุทธศักราช 2551 ซึ่งมีสถาบันทดสอบทางการศึกษาแห่งชาติ (องค์การมหาชน) เป็นเจ้าภาพหลัก ในการดำเนินการทดสอบดังกล่าว

สำนักงานเขตพื้นที่การศึกษามัธยมศึกษา เขต 36 ได้มอบหมายให้กลุ่มนิเทศติดตาม และประเมินผลการจัดการศึกษา ซึ่งเป็นกลุ่มงานที่รับผิดชอบเกี่ยวกับการวัดและประเมินผลการศึกษาในระดับเขตพื้นที่การศึกษา วิเคราะห์และ จัดทำรายงานผลการทดสอบทางการศึกษาระดับชาตินำพื้นฐาน (O-NET) ชั้นมัธยมศึกษาปีที่ 3 ปีการศึกษา 2555 โดยนำเสนอข้อมูลในมิติต่าง ๆ ที่คาดว่าจะ เป็นประโยชน์ต่อสถานศึกษาในสังกัด

สำนักงานเขตพื้นที่การศึกษามัธยมศึกษา เขต 36 หวังเป็นอย่างยิ่งว่ารายงานผลการทดสอบทางการศึกษา ระดับชาตินำพื้นฐาน (O-NET) ชั้นมัธยมศึกษาปีที่ 3 ปีการศึกษา 2555 ฉบับนี้ จะเป็นประโยชน์ต่อผู้บริหารสถานศึกษา และคณะครูในสังกัด ที่จะนำไปใช้ในการวางแผนปรับปรุงและพัฒนาคุณภาพการจัดการศึกษาของสถานศึกษาให้สูงขึ้นต่อไป



(นายทองปอนด์ สาดอ่อน)

ผู้อำนวยการสำนักงานเขตพื้นที่การศึกษามัธยมศึกษา เขต 36

สารบัญ

หน้า

ผลต่างของคะแนนเฉลี่ย O-NET ชั้นมัธยมศึกษาปีที่ 3 ในปีการศึกษา 2555 และปีการศึกษา 2554 เปรียบเทียบระดับเขตพื้นที่และระดับประเทศ	1
ผลต่างของคะแนนเฉลี่ย O-NET ชั้นมัธยมศึกษาปีที่ 3 ในระดับเขตพื้นที่และระดับประเทศ เปรียบเทียบปีการศึกษา 2555 – 2554	1
คะแนนเฉลี่ย O-NET ชั้นมัธยมศึกษาปีที่ 3 ระดับเขตพื้นที่ เปรียบเทียบปีการศึกษา 2553 – 2555	2
คะแนนเฉลี่ย O-NET ชั้นมัธยมศึกษาปีที่ 3 ปีการศึกษา 2555 จำแนกตามกลุ่มย่อย	3
คะแนนเฉลี่ย O-NET ชั้นมัธยมศึกษาปีที่ 3 ปีการศึกษา 2555 ในภาพรวมระดับเขตพื้นที่การศึกษา	4
ผลต่างของคะแนนเฉลี่ย O-NET ชั้นมัธยมศึกษาปีที่ 3 เปรียบเทียบปีการศึกษา 2555 – 2554	16
คะแนนเฉลี่ย O-NET ชั้นมัธยมศึกษาปีที่ 3 ปีการศึกษา 2555 ของโรงเรียนในจังหวัดเชียงราย	26
คะแนนเฉลี่ย O-NET ชั้นมัธยมศึกษาปีที่ 3 ปีการศึกษา 2555 ของโรงเรียนในจังหวัดพะเยา	36
คะแนนเฉลี่ย O-NET ชั้นมัธยมศึกษาปีที่ 3 ปีการศึกษา 2555 จำแนกรายกลุ่มย่อย	41
คะแนนเฉลี่ย O-NET ชั้นมัธยมศึกษาปีที่ 3 ปีการศึกษา 2555 จำแนกตามขนาดโรงเรียน	56
คะแนนเฉลี่ย O-NET ชั้นมัธยมศึกษาปีที่ 3 ปีการศึกษา 2555 โรงเรียนมาตรฐานสากล	68
คะแนนเฉลี่ย O-NET ชั้นมัธยมศึกษาปีที่ 3 ปีการศึกษา 2555 โรงเรียนในฝัน (โรงเรียนดีประจำอำเภอ)	71
ข้อมูลนักเรียนชั้นมัธยมศึกษาปีที่ 3 ที่มีคะแนนเฉลี่ย O-NET ปีการศึกษา 2555 เท่ากับหรือสูงกว่า ค่าขีดจำกัดล่างของ สมศ. ภาพรวมระดับเขตพื้นที่การศึกษา	81
ผลต่างค่าร้อยละของนักเรียนชั้นมัธยมศึกษาปีที่ 3 ที่มีคะแนนเฉลี่ย O-NET เท่ากับหรือสูงกว่า ค่าขีดจำกัดล่างของ สมศ. เปรียบเทียบปีการศึกษา 2555–2554 ภาพรวมระดับเขตพื้นที่การศึกษา	81
จำนวนและร้อยละของนักเรียนชั้นมัธยมศึกษาปีที่ 3 ที่มีคะแนนเฉลี่ย O-NET ปีการศึกษา 2555 เท่ากับหรือสูงกว่าค่าขีดจำกัดล่างของ สมศ.	82
ผลต่างค่าร้อยละของนักเรียนชั้นมัธยมศึกษาปีที่ 3 ที่มีคะแนนเฉลี่ย O-NET เท่ากับหรือสูงกว่า ค่าขีดจำกัดล่างของ สมศ. เปรียบเทียบปีการศึกษา 2555 – 2554	98
คณะผู้จัดทำรายงาน	114

ผลต่างของคะแนนเฉลี่ยการทดสอบทางการศึกษาระดับชาติด้านพื้นฐาน (O-NET) ชั้นมัธยมศึกษาปีที่ 3
ในปีการศึกษา 2555 และปีการศึกษา 2554 เปรียบเทียบระดับเขตพื้นที่และระดับประเทศ

วิชา	ปีการศึกษา 2555			ปีการศึกษา 2554		
	ระดับ เขตพื้นที่	ระดับ ประเทศ	ผลต่าง	ระดับ เขตพื้นที่	ระดับ ประเทศ	ผลต่าง
ภาษาไทย	56.94	54.48	2.46	49.39	48.11	1.28
สังคมศึกษา	49.52	47.12	2.40	42.60	42.73	-0.13
ภาษาอังกฤษ	29.50	28.71	0.79	29.52	30.49	-0.97
คณิตศาสตร์	28.33	26.95	1.38	31.56	32.08	-0.52
วิทยาศาสตร์	38.41	35.37	3.04	32.73	32.19	0.54
เฉลี่ย 5 วิชาหลัก	40.54	38.53	2.01	37.16	37.12	0.04
สุขศึกษาและพลศึกษา	59.09	56.67	2.42	52.62	50.87	1.75
ศิลปะ	44.53	43.31	1.22	43.60	43.50	0.10
การงานอาชีพฯ	51.36	47.39	3.97	47.74	47.29	0.45
เฉลี่ย 8 วิชา	44.71	42.50	2.21	41.22	40.91	0.31

ผลต่างของคะแนนเฉลี่ยการทดสอบทางการศึกษาระดับชาติด้านพื้นฐาน (O-NET) ชั้นมัธยมศึกษาปีที่ 3
ในระดับเขตพื้นที่และระดับประเทศ เปรียบเทียบปีการศึกษา 2555 - 2554

วิชา	คะแนนเฉลี่ยระดับเขตพื้นที่			คะแนนเฉลี่ยระดับประเทศ		
	ปี 55	ปี 54	ผลต่าง	ปี 55	ปี 54	ผลต่าง
ภาษาไทย	56.94	49.39	7.55	54.48	48.11	6.37
สังคมศึกษา	49.52	42.60	6.92	47.12	42.73	4.39
ภาษาอังกฤษ	29.50	29.52	-0.02	28.71	30.49	-1.78
คณิตศาสตร์	28.33	31.56	-3.23	26.95	32.08	-5.13
วิทยาศาสตร์	38.41	32.73	5.68	35.37	32.19	3.18
เฉลี่ย 5 วิชาหลัก	40.54	37.16	3.38	38.53	37.12	1.41
สุขศึกษาและพลศึกษา	59.09	52.62	6.47	56.67	50.87	5.80
ศิลปะ	44.53	43.60	0.93	43.31	43.50	-0.19
การงานอาชีพฯ	51.36	47.74	3.62	47.39	47.29	0.10
เฉลี่ย 8 วิชา	44.71	41.22	3.49	42.50	40.91	1.59

คะแนนเฉลี่ยการทดสอบทางการศึกษาระดับชาติด้านพื้นฐาน (O-NET) ชั้นมัธยมศึกษาปีที่ 3
ระดับเขตพื้นที่ เปรียบเทียบปีการศึกษา 2553 - 2555

วิชา	ปีการศึกษา 2553	ปีการศึกษา 2554	ปีการศึกษา 2555
ภาษาไทย	44.82	49.39	56.94
สังคมศึกษา ศาสนา และวัฒนธรรม	42.93	42.60	49.52
ภาษาอังกฤษ	15.93	29.52	29.50
คณิตศาสตร์	25.27	31.56	28.33
วิทยาศาสตร์	30.86	32.73	38.41
เฉลี่ย 5 วิชาหลัก	31.96	37.16	40.54
สุขศึกษาและพลศึกษา	76.15	52.62	59.09
ศิลปะ	28.12	43.60	44.53
การงานอาชีพและเทคโนโลยี	48.96	47.74	51.36
เฉลี่ย 8 วิชา	39.13	41.22	44.71

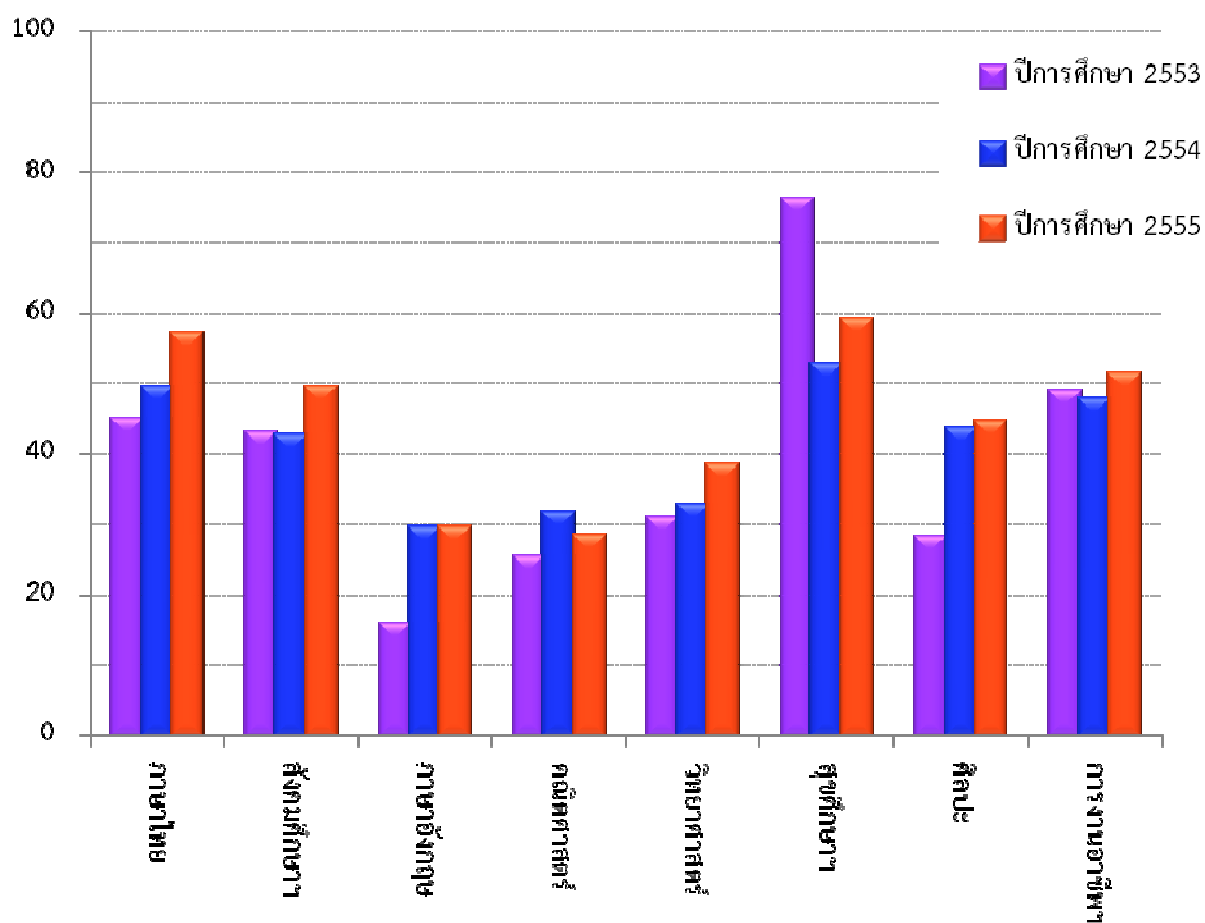

คะแนนเฉลี่ยการทดสอบทางการศึกษาระดับชาติด้านพื้นฐาน (O-NET)
ชั้นมัธยมศึกษาปีที่ 3 ปีการศึกษา 2555 จำแนกตามกลุ่มย่อย

กลุ่มย่อยที่	ภาษาไทย	สังคมศึกษา	ภาษาอังกฤษ	คณิตศาสตร์	วิทยาศาสตร์	สุขศึกษา	ศิลปะ	การงานอาชีพ	เฉลี่ย 5 วิชาหลัก	เฉลี่ย 8 วิชา
1	60.25	54.17	35.25	32.00	43.93	62.05	46.70	54.69	45.12	48.63
2	54.65	45.68	26.18	25.85	34.73	57.40	42.98	48.42	37.42	41.99
3	55.39	47.44	27.37	26.31	35.79	57.46	42.67	49.03	38.47	42.69
4	55.45	48.86	26.92	26.54	36.40	58.70	43.94	51.26	38.84	43.51
5	57.51	49.68	30.44	29.87	39.40	59.07	45.33	51.89	41.38	45.40
6	56.58	49.08	27.80	27.05	37.22	58.56	44.25	51.13	39.55	43.96
จ.เชียงราย	56.84	49.58	29.61	28.14	38.37	59.23	44.35	51.25	40.51	44.67
จ.พะเยา	57.12	49.43	29.31	28.67	38.47	58.85	44.87	51.57	40.60	44.79
เขตพื้นที่	56.94	49.52	29.50	28.33	38.41	59.10	44.53	51.36	40.54	44.71
ประเทศ	54.48	47.12	28.71	26.95	35.37	56.67	43.31	47.39	38.53	42.50
ขีดจำกัดล่าง	54.45	47.08	28.68	26.92	35.33	56.64	43.28	47.35		

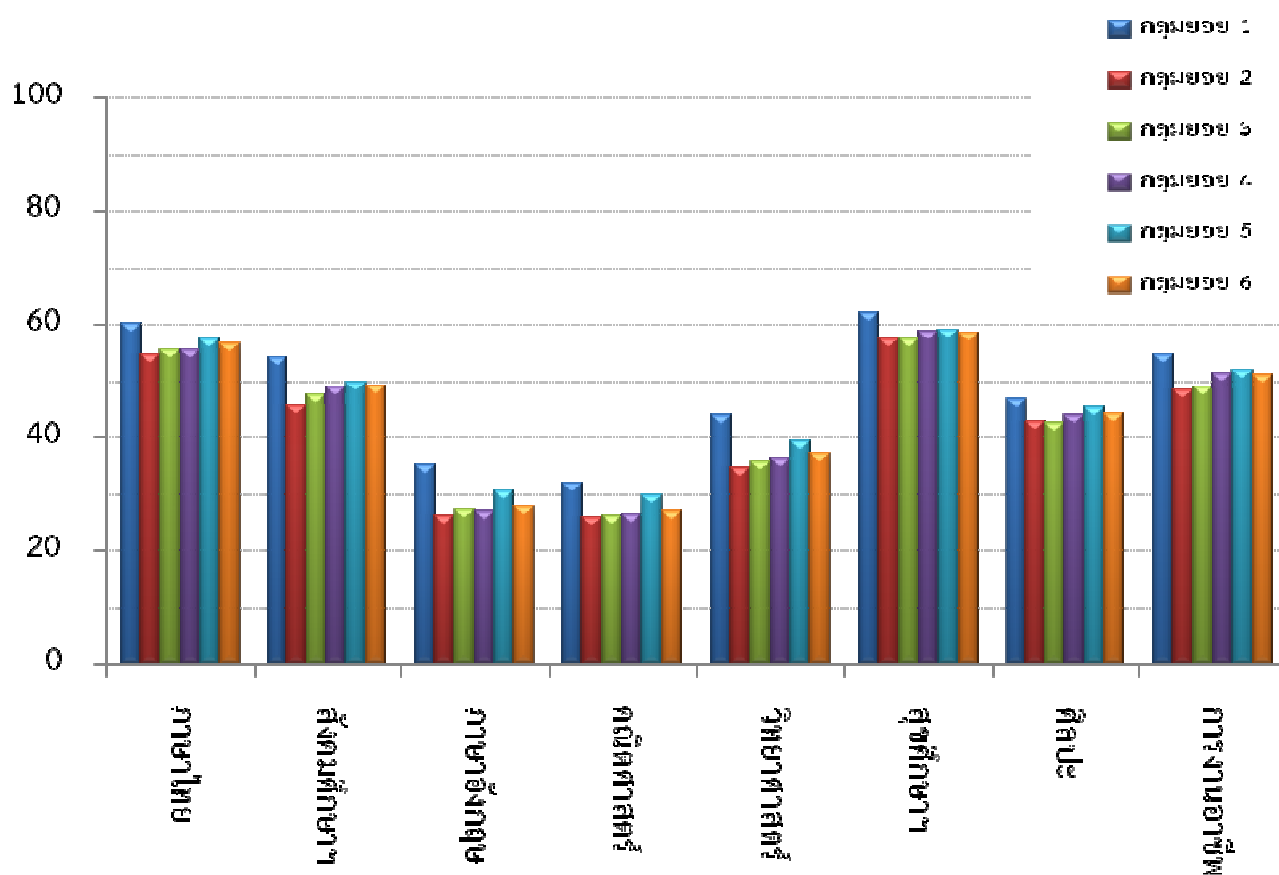

คะแนนเฉลี่ยการทดสอบทางการศึกษาระดับชาติด้านพื้นฐาน (O-NET) 8 วิชา
 ชั้นมัธยมศึกษาปีที่ 3 ปีการศึกษา 2555 ในภาพรวมระดับเขตพื้นที่การศึกษา

ที่	โรงเรียน	คะแนนเฉลี่ย O-NET 8 วิชา ชั้นมัธยมศึกษาปีที่ 3 ปีการศึกษา 2555								คะแนน เฉลี่ย 8 วิชา
		ภาษา ไทย	สังคม ศึกษา	ภาษา อังกฤษ	คณิต ศาสตร์	วิทยา ศาสตร์	สุขศึกษา	ศิลปะ	การงาน อาชีพ	
1	สามัคคีวิทยาคม	66.42	61.15	49.89	39.39	54.93	67.74	50.28	61.48	56.41
2	จุฬารามราชวิทยาลัย ชร.	65.22	60.38	39.78	40.20	57.60	66.83	54.45	61.39	55.73
3	พะเยาพิทยาคม	61.50	53.68	34.93	34.86	44.54	62.25	48.13	55.50	49.42
4	ดำรงราษฎร์สงเคราะห์	62.46	55.93	32.30	31.02	42.89	63.02	48.29	57.89	49.22
5	เฉลิมพระเกียรติฯ	60.35	54.14	35.66	32.66	43.56	63.09	48.79	55.26	49.19
6	เทิงวิทยาคม	57.55	53.28	29.86	29.14	40.04	60.96	45.56	54.74	46.38
7	เชียงม่วนวิทยาคม	57.82	51.76	28.36	28.40	40.61	62.25	45.63	54.81	46.20
8	เชียงคำวิทยาคม	57.88	49.88	30.40	28.83	39.55	59.24	46.06	52.82	45.58
9	ดอนศิลาผางามวิทยาคม	57.93	50.37	28.04	28.76	40.00	59.49	44.31	52.70	45.20
10	แม่สายประสิทธิ์ศาสตร์	57.05	48.74	31.40	28.34	39.55	60.37	43.10	50.87	44.93
11	เชียงของวิทยาคม	56.28	51.56	25.77	26.04	37.56	61.33	44.33	53.38	44.53
12	บุญเรืองวิทยาคม	57.93	47.71	24.85	26.35	36.77	60.30	46.63	55.63	44.52
13	พะเยาประสานวิทย์	58.15	48.91	27.82	26.92	37.00	57.88	45.08	53.06	44.39
14	จุนวิทยาคม	59.34	48.82	27.08	27.82	37.19	59.02	43.75	50.92	44.24
15	พากกว๊านวิทยาคม	55.88	47.87	27.09	27.11	38.25	59.28	44.72	51.12	43.92
16	พานพิทยาคม	56.33	47.27	27.42	25.88	36.96	60.51	45.33	51.61	43.91
17	ปงรัชดาภิเษก	56.03	49.12	29.18	25.12	38.12	57.29	43.90	51.20	43.74
18	ป่าแดดวิทยาคม	56.12	48.38	25.89	26.48	36.88	57.42	45.14	53.42	43.72
19	เม็ງรามหาราชวิทยาคม	54.54	50.88	27.55	27.85	35.28	57.94	43.58	51.23	43.61
20	เวียงป่าเป้าวิทยาคม	55.70	48.07	27.27	27.10	35.87	59.09	44.73	50.54	43.54
21	แม่จันวิทยาคม	56.07	49.31	25.45	26.93	36.40	58.14	43.32	50.78	43.30
22	ภูซางวิทยาคม	56.00	50.96	26.37	25.83	35.42	57.74	42.96	49.88	43.14
23	ดงเจนวิทยาคม	54.54	47.09	27.06	25.59	35.96	56.78	45.53	52.04	43.04
24	นครวิทยาคม	54.99	47.38	25.34	26.54	36.52	57.87	41.76	52.33	42.84
25	เชียงแสนวิทยาคม	55.88	49.42	26.14	25.93	34.18	57.74	43.45	49.62	42.80
26	แม่เจดีย์วิทยาคม	55.52	48.40	25.32	27.35	34.13	58.76	43.44	49.16	42.75
27	ปงพัฒน์วิทยาคม	53.93	47.31	25.25	26.90	36.75	58.96	42.62	49.93	42.72
28	ปลื้มวิทยาคม	55.92	48.00	25.50	26.57	34.34	57.36	42.16	50.42	42.53
29	ดอนชัยวิทยาคม	54.60	49.02	26.19	24.39	37.26	57.79	43.55	46.19	42.37
30	ดอกคำใต้วิทยาคม	54.98	46.64	27.91	27.21	35.75	55.57	42.36	47.92	42.29
31	จันจว้าวิทยาคม	52.63	45.13	26.87	26.05	35.65	56.09	43.37	50.43	42.03
32	ดอยหลวง รัชมิ่งคลาภิเษก	54.77	47.94	25.94	24.52	33.31	54.86	44.57	49.16	41.97

ที่	โรงเรียน	คะแนนเฉลี่ย O-NET 8 วิชา ชั้นมัธยมศึกษาปีที่ 3 ปีการศึกษา 2555								คะแนนเฉลี่ย 8 วิชา
		ภาษาไทย	สังคมศึกษา	ภาษาอังกฤษ	คณิตศาสตร์	วิทยาศาสตร์	สุขศึกษา	ศิลปะ	การงานอาชีพ	
33	แม่ใจวิทยาคม	54.22	46.58	25.45	26.21	35.46	56.51	42.12	48.77	41.92
34	ห้วยซ้อวิทยาคม ร้ชฯ	54.67	47.98	25.22	25.73	32.73	58.00	41.91	48.92	41.90
35	แม่ฮ่องวิทยาคม	53.25	47.06	27.75	26.18	34.50	54.22	43.28	48.44	41.83
36	พญาลอวิทยาคม	53.48	48.44	25.68	24.89	34.00	56.88	42.32	48.35	41.75
37	ไม้ยาวิทยาคม	54.86	45.62	23.87	25.14	33.53	57.02	43.24	50.60	41.74
38	ฝายกวางวิทยาคม	54.80	46.34	25.37	24.45	32.89	57.36	44.09	48.50	41.72
39	สามัคคีวิทยาคม 2	54.84	48.14	25.06	25.20	34.03	57.78	41.81	46.72	41.70
40	แม่ตำวิทยาคม	53.97	45.88	25.37	24.80	34.94	55.60	41.87	49.59	41.50
41	ขุนควรววิทยาคม	55.34	45.43	25.38	25.93	33.14	55.74	41.76	48.99	41.46
42	พานพิเศษพิทยา	55.44	44.02	25.80	27.64	34.43	55.95	42.42	45.87	41.45
43	บ้านแซววิทยาคม	54.47	46.00	27.21	24.88	35.51	53.64	39.63	48.42	41.22
44	วัดถ้ำปลาวิทยาคม	55.65	46.43	23.29	25.76	33.08	56.45	41.59	47.44	41.21
45	เตรียมอุดมศึกษาฯ ชร.	53.39	45.87	25.81	25.84	33.50	56.70	41.46	45.26	40.99
46	พญาเม็งราย	52.75	45.80	24.91	23.19	32.36	57.09	45.35	45.92	40.92
47	เวียงเชียงรุ้งวิทยาคม	52.85	46.09	24.92	24.46	35.28	56.55	40.72	45.24	40.74
48	จำเมืองวิทยาคม	51.69	45.18	28.05	25.38	32.55	54.76	40.31	46.44	40.55
49	เวียงแก่นวิทยาคม	52.20	43.19	26.58	24.33	35.67	55.02	40.43	46.56	40.50
50	ถ้ำปินวิทยาคม	53.20	43.42	27.44	26.00	32.35	54.15	41.65	44.76	40.37
51	แม่ลาววิทยาคม	53.76	44.79	25.46	23.69	32.29	55.73	40.84	46.06	40.33
52	ขุนตาลวิทยาคม	50.50	41.27	25.52	25.14	30.95	54.33	42.74	46.86	39.66
53	แม่สรวยวิทยาคม	52.01	42.16	25.39	24.41	32.76	54.46	40.41	43.30	39.36
54	ห้วยสักวิทยาคม	52.53	44.62	24.82	23.96	31.10	53.41	39.36	44.65	39.31
55	เวียงชัยวิทยาคม	49.39	40.55	27.13	25.32	28.55	54.76	39.15	39.81	38.11
56	ยางฮ่อมวิทยาคม	51.14	38.93	24.79	23.17	32.50	54.82	39.38	39.86	38.07
57	วาวิวิทยาคม	50.83	38.29	25.13	24.84	31.17	53.37	38.64	40.72	37.87
58	ดอยงามวิทยาคม	47.60	36.13	24.50	23.85	29.88	51.25	40.00	40.63	36.73
59	สันติคีรีวิทยาคม	49.36	37.50	26.03	21.24	28.52	51.31	39.76	38.61	36.55
คะแนนเฉลี่ยระดับเขตพื้นที่		56.94	49.52	29.50	28.33	38.41	59.10	44.53	51.36	44.71
คะแนนเฉลี่ยระดับประเทศ		54.48	47.12	28.71	26.95	35.37	56.67	43.31	47.39	42.50
ค่าขีดจำกัดล่างของ สมศ.		54.45	47.08	28.68	26.92	35.33	56.64	43.28	47.35	

===== คะแนนเฉลี่ยระดับเขตพื้นที่

===== คะแนนเฉลี่ยระดับประเทศ

คะแนนเฉลี่ยการทดสอบทางการศึกษาระดับชาติด้านพื้นฐาน (O-NET) 5 วิชาหลัก
 ชั้นมัธยมศึกษาปีที่ 3 ปีการศึกษา 2555 ในภาพรวมระดับเขตพื้นที่การศึกษา

ที่	โรงเรียน	คะแนนเฉลี่ย O-NET 5 วิชาหลัก ชั้นมัธยมศึกษาปีที่ 3 ปีการศึกษา 2555					คะแนนเฉลี่ย 5 วิชาหลัก
		ภาษาไทย	สังคมศึกษา	ภาษาอังกฤษ	คณิตศาสตร์	วิทยาศาสตร์	
1	สามัคคีวิทยาคม	66.42	61.15	49.89	39.39	54.93	54.35
2	จุฬารัตนราชวิทยาลัย ชร.	65.22	60.38	39.78	40.20	57.60	52.64
3	พะเยาพิทยาคม	61.50	53.68	34.93	34.86	44.54	45.90
4	เฉลิมพระเกียรติฯ	60.35	54.14	35.66	32.66	43.56	45.28
5	ดำรงราษฎร์สงเคราะห์	62.46	55.93	32.30	31.02	42.89	44.92
6	เทิงวิทยาคม	57.55	53.28	29.86	29.14	40.04	41.97
7	เชียงใหม่วิทยาคม	57.82	51.76	28.36	28.40	40.61	41.39
8	เชียงคำวิทยาคม	57.88	49.88	30.40	28.83	39.55	41.31
9	ดอนศิลาผางามวิทยาคม	57.93	50.37	28.04	28.76	40.00	41.02
10	แม่สายประสิทธิ์ศาสตร์	57.05	48.74	31.40	28.34	39.55	41.01
11	จุนวิทยาคม	59.34	48.82	27.08	27.82	37.19	40.05
12	พะเยาประสานวิทย์	58.15	48.91	27.82	26.92	37.00	39.78
13	ปงรัชดาภิเษก	56.03	49.12	29.18	25.12	38.12	39.51
14	เชียงของวิทยาคม	56.28	51.56	25.77	26.04	37.56	39.44
15	พากกวีวิทยาคม	55.88	47.87	27.09	27.11	38.25	39.24
16	เม็งรายมหาราชวิทยาคม	54.54	50.88	27.55	27.85	35.28	39.22
17	ภูซางวิทยาคม	56.00	50.96	26.37	25.83	35.42	38.91
18	แม่จันวิทยาคม	56.07	49.31	25.45	26.93	36.40	38.83
19	เวียงป่าเป้าวิทยาคม	55.70	48.07	27.27	27.10	35.87	38.80
20	พานพิทยาคม	56.33	47.27	27.42	25.88	36.96	38.77
21	ป่าแดดวิทยาคม	56.12	48.38	25.89	26.48	36.88	38.75
22	บุญเรืองวิทยาคม	57.93	47.71	24.85	26.35	36.77	38.72
23	ดอกคำใต้วิทยาคม	54.98	46.64	27.91	27.21	35.75	38.50
24	เชียงแสนวิทยาคม	55.88	49.42	26.14	25.93	34.18	38.31
25	ดอนชัยวิทยาคม	54.60	49.02	26.19	24.39	37.26	38.29
26	นครวิทยาคม	54.99	47.38	25.34	26.54	36.52	38.16
27	แม่เจดีย์วิทยาคม	55.52	48.40	25.32	27.35	34.13	38.15
28	ปล้องวิทยาคม	55.92	48.00	25.50	26.57	34.34	38.07
29	ปงพัฒน์วิทยาคม	53.93	47.31	25.25	26.90	36.75	38.04
30	ดงเจนวิทยาคม	54.54	47.09	27.06	25.59	35.96	38.03
31	แม่ฮ้อวิทยาคม	53.25	47.06	27.75	26.18	34.50	37.75
32	บ้านแซววิทยาคม	54.47	46.00	27.21	24.88	35.51	37.61
33	แม่ใจวิทยาคม	54.22	46.58	25.45	26.21	35.46	37.59

ที่	โรงเรียน	คะแนนเฉลี่ย O-NET 5 วิชาหลัก ชั้นมัธยมศึกษาปีที่ 3 ปีการศึกษา 2555					คะแนนเฉลี่ย 5 วิชาหลัก
		ภาษาไทย	สังคมศึกษา	ภาษาอังกฤษ	คณิตศาสตร์	วิทยาศาสตร์	
34	พานพิเศษพิทยาศาสตร์	55.44	44.02	25.80	27.64	34.43	37.47
35	สามัคคีวิทยาคม 2	54.84	48.14	25.06	25.20	34.03	37.45
36	ดอยหลวง รัชมิ่งคลาภิเษก	54.77	47.94	25.94	24.52	33.31	37.40
37	พญาหลวงวิทยาคม	53.48	48.44	25.68	24.89	34.00	37.30
38	ห้วยซ้อวิทยาคม รัชชา	54.67	47.98	25.22	25.73	32.73	37.27
39	จันทบุรีวิทยาคม	52.63	45.13	26.87	26.05	35.65	37.27
40	ขุนควรวินวิทยาคม	55.34	45.43	25.38	25.93	33.14	37.04
41	แม่ตำวิทยาคม	53.97	45.88	25.37	24.80	34.94	36.99
42	เตรียมอุดมศึกษา เชียงราย	53.39	45.87	25.81	25.84	33.50	36.89
43	วัดถ้ำปลาวิทยาคม	55.65	46.43	23.29	25.76	33.08	36.84
44	ฝายกวางวิทยาคม	54.80	46.34	25.37	24.45	32.89	36.77
45	เวียงเชียงรุ้งวิทยาคม	52.85	46.09	24.92	24.46	35.28	36.71
46	ไม้ยาวิทยาคม	54.86	45.62	23.87	25.14	33.53	36.60
47	จำเมืองวิทยาคม	51.69	45.18	28.05	25.38	32.55	36.57
48	ถ้ำปินวิทยาคม	53.20	43.42	27.44	26.00	32.35	36.48
49	เวียงแก่นวิทยาคม	52.20	43.19	26.58	24.33	35.67	36.39
50	แม่ลาววิทยาคม	53.76	44.79	25.46	23.69	32.29	36.00
51	พญาเม็งราย	52.75	45.80	24.91	23.19	32.36	35.80
52	ห้วยสักวิทยาคม	52.53	44.62	24.82	23.96	31.10	35.41
53	แม่สรวยวิทยาคม	52.01	42.16	25.39	24.41	32.76	35.35
54	ขุนตาลวิทยาคม	50.50	41.27	25.52	25.14	30.95	34.68
55	เวียงชัยวิทยาคม	49.39	40.55	27.13	25.32	28.55	34.22
56	ยางฮอมวิทยาคม	51.14	38.93	24.79	23.17	32.50	34.11
57	วารวิทยาคม	50.83	38.29	25.13	24.84	31.17	34.05
58	สันติคีรีวิทยาคม	49.36	37.50	26.03	21.24	28.52	32.53
59	ดอยงามวิทยาคม	47.60	36.13	24.50	23.85	29.88	32.39
คะแนนเฉลี่ยระดับเขตพื้นที่		56.94	49.52	29.50	28.33	38.41	40.54
คะแนนเฉลี่ยระดับประเทศ		54.48	47.12	28.71	26.95	35.37	38.53
ค่าขีดจำกัดล่างของ สมศ.		54.45	47.08	28.68	26.92	35.33	

===== คะแนนเฉลี่ยระดับเขตพื้นที่

===== คะแนนเฉลี่ยระดับประเทศ

ค่าสถิติพื้นฐานการทดสอบทางการศึกษาระดับชาติด้านพื้นฐาน (O-NET) วิชาภาษาไทย
 ชั้นมัธยมศึกษาปีที่ 3 ปีการศึกษา 2555

ที่	โรงเรียน	ภาษาไทย			
		ค่าเฉลี่ย	ค่าการกระจาย	ค่าสูงสุด	ค่าต่ำสุด
1	สามัคคีวิทยาคม	66.42	7.81	87.20	37.60
2	จุฬารัตนราชวิทยาลัย	65.22	7.36	82.40	45.60
3	ดำรงราษฎร์สงเคราะห์	62.46	7.03	82.40	37.60
4	พะเยาพิทยาคม	61.50	8.72	84.00	36.00
5	เฉลิมพระเกียรติฯ	60.35	7.00	77.60	44.00
6	จุนวิทยาคม	59.34	7.69	76.00	40.80
7	พะเยาประชานวิทย์	58.15	7.90	74.40	40.80
8	บุญเรืองวิทยาคม	57.93	7.95	79.20	37.60
9	ดอนศิลาผางามวิทยาคม	57.93	8.40	74.40	34.40
10	เชียงคำวิทยาคม	57.88	9.56	82.40	31.20
11	เชียงม่วนวิทยาคม	57.82	8.09	76.00	37.60
12	เทิงวิทยาคม	57.55	8.00	79.20	32.80
13	แม่สายประสิทธิ์ศาสตร์	57.05	8.17	79.20	36.00
14	พานพิทยาคม	56.33	8.69	79.20	34.40
15	เชียงของวิทยาคม	56.28	7.42	72.80	34.40
16	ป่าแดดวิทยาคม	56.12	8.12	71.20	31.20
17	แม่จันวิทยาคม	56.07	8.39	79.20	34.40
18	ปงราชดำริเชก	56.03	7.96	76.00	36.00
19	ภูซางวิทยาคม	56.00	8.15	76.00	36.00
20	ปลื้งวิทยาคม	55.92	7.58	77.60	32.80
21	ฟากแก้ววิทยาคม	55.88	9.31	77.60	32.80
22	เชียงแสนวิทยาคม	55.88	7.82	72.80	28.00
23	เวียงป่าเป้าวิทยาคม	55.70	8.17	76.00	34.40
24	วัดถ้ำปลาวิทยาคม	55.65	7.20	72.80	36.00
25	แม่เจดีย์วิทยาคม	55.52	8.30	76.00	29.60
26	พานพิเศษพิทยา	55.44	8.02	72.80	36.00
27	ขุนควรวีทยาคม	55.34	7.97	71.20	37.60
28	นครวิทยาคม	54.99	7.70	72.80	36.00
29	ดอกคำใต้วิทยาคม	54.98	9.27	79.20	31.20
30	ไม้ย่าวีทยาคม	54.86	7.90	71.20	34.40
31	สามัคคีวิทยาคม 2	54.84	7.82	72.80	36.00

ที่	โรงเรียน	ภาษาไทย			
		ค่าเฉลี่ย	ค่าการกระจาย	ค่าสูงสุด	ค่าต่ำสุด
32	ฝายกวางวิทยาคม	54.80	7.66	72.80	32.80
33	ดอยหลวง รัชฯ	54.77	10.46	80.80	32.80
34	ห้วยซ้อวิทยาคม รัชฯ	54.67	8.13	72.80	34.40
35	ดอนชัยวิทยาคม	54.60	6.94	66.40	36.00
36	ดงเจนวิทยาคม	54.54	7.62	72.80	34.40
37	เม็งรายมหาราชวิทยาคม	54.54	8.32	72.80	28.00
38	บ้านแซววิทยาคม	54.47	8.57	77.60	34.40
39	แม่ใจวิทยาคม	54.22	8.89	76.00	32.80
40	แม่ต๋ำวิทยา	53.97	8.30	71.20	34.40
41	ปงพัฒนาวิทยาคม	53.93	8.82	72.80	31.20
42	แม่ลาววิทยาคม	53.76	8.69	72.80	34.40
43	พญาลอวิทยาคม	53.48	8.68	74.40	36.00
44	เตรียมอุดมศึกษาฯ ชร.	53.39	8.56	80.80	32.80
45	แม่่อวิทยาคม	53.25	9.97	74.40	39.20
46	ถ้ำปินวิทยาคม	53.20	8.48	74.40	29.60
47	เวียงเชียงรุ้งวิทยาคม	52.85	8.96	77.60	32.80
48	พญาเม็งราย	52.75	7.97	69.60	37.60
49	จันจว้าวิทยาคม	52.63	7.60	66.40	34.40
50	ห้วยสักวิทยาคม	52.53	8.71	74.40	29.60
51	เวียงแก่นวิทยาคม	52.20	8.00	72.80	29.60
52	แม่สรวยวิทยาคม	52.01	8.58	74.40	36.00
53	จำเมืองวิทยาคม	51.69	7.75	68.00	34.40
54	ยางฮ่อมวิทยาคม	51.14	8.12	64.80	36.00
55	วาวิทยาคม	50.83	8.73	72.80	28.00
56	ขุนตาลวิทยาคม	50.50	7.88	68.00	31.20
57	เวียงชัยวิทยาคม	49.39	8.01	68.00	34.40
58	สันติคีรีวิทยาคม	49.36	7.69	69.60	31.20
59	ดอยงามวิทยาคม	47.60	6.54	61.60	36.00
คะแนนเฉลี่ยระดับเขตพื้นที่		56.94	9.17	87.20	28.00
คะแนนเฉลี่ยระดับประเทศ		54.48	9.67	92.00	20.00

ค่าสถิติพื้นฐานการทดสอบทางการศึกษาระดับชาติด้านพื้นฐาน (O-NET) วิชาสังคมศึกษา ศาสนา และวัฒนธรรม
ชั้นมัธยมศึกษาปีที่ 3 ปีการศึกษา 2555

ที่	โรงเรียน	สังคมศึกษาฯ			
		ค่าเฉลี่ย	ค่าการกระจาย	ค่าสูงสุด	ค่าต่ำสุด
1	สามัคคีวิทยาคม	61.15	10.04	90.00	22.00
2	จุฬารามรนาทวิทยาลัย	60.38	9.43	84.00	26.00
3	ดำรงราษฎร์สงเคราะห์	55.93	9.67	84.00	24.00
4	เฉลิมพระเกียรติฯ	54.14	9.45	74.00	30.00
5	พะเยาพิทยาคม	53.68	11.44	84.00	16.00
6	เทิงวิทยาคม	53.28	11.11	80.00	24.00
7	เชียงใหม่วิทยาคม	51.76	10.06	76.00	30.00
8	เชียงทองวิทยาคม	51.56	10.82	72.00	24.00
9	ภูซางวิทยาคม	50.96	11.10	78.00	26.00
10	เม็งรายมหาราชวิทยาคม	50.88	11.26	78.00	22.00
11	ดอนศิลาผางามวิทยาคม	50.37	10.17	72.00	30.00
12	เชียงคำวิทยาคม	49.88	12.15	92.00	12.00
13	เชียงแสนวิทยาคม	49.42	10.82	78.00	18.00
14	แม่จันวิทยาคม	49.31	11.25	80.00	18.00
15	ปงรัชดาภิเษก	49.12	10.32	80.00	26.00
16	ดอนชัยวิทยาคม	49.02	10.88	72.00	28.00
17	พะเยาประสาธน์วิทย์	48.91	10.71	70.00	22.00
18	จุนวิทยาคม	48.82	10.47	76.00	20.00
19	แม่สายประสิทธิ์ศาสตร์	48.74	11.32	82.00	20.00
20	พญาลอวิทยาคม	48.44	9.55	68.00	22.00
21	แม่เจดีย์วิทยาคม	48.40	9.38	68.00	22.00
22	ป่าแดดวิทยาคม	48.38	10.42	72.00	24.00
23	สามัคคีวิทยาคม 2	48.14	10.75	72.00	22.00
24	เวียงป่าเป้าวิทยาคม	48.07	10.03	78.00	20.00
25	ปลื้มวิทยาคม	48.00	10.80	70.00	18.00
26	ห้วยซ้อวิทยาคม รัชฯ	47.98	11.89	68.00	22.00
27	ดอยหลวง รัชฯ	47.94	12.06	72.00	14.00
28	พากกวันวิทยาคม	47.87	10.09	82.00	22.00
29	บุญเรืองวิทยาคม	47.71	9.41	72.00	24.00
30	นครวิทยาคม	47.38	11.72	70.00	16.00
31	ปงพัฒนาวิทยาคม	47.31	11.49	76.00	18.00

ที่	โรงเรียน	สังคมศึกษาฯ			
		ค่าเฉลี่ย	ค่าการกระจาย	ค่าสูงสุด	ค่าต่ำสุด
32	พานพิทยาคม	47.27	11.80	80.00	18.00
33	ดงเจนวิทยาคม	47.09	10.26	74.00	24.00
34	แม่ฮ้อวิทยาคม	47.06	16.90	78.00	20.00
35	ดอกคำใต้วิทยาคม	46.64	13.13	76.00	16.00
36	แม่ใจวิทยาคม	46.58	11.71	76.00	14.00
37	วัดถ้ำปลาวิทยาคม	46.43	10.99	74.00	18.00
38	ฝายกวางวิทยาคม	46.34	10.46	74.00	24.00
39	เวียงเชียงรุ้งวิทยาคม	46.09	11.13	72.00	20.00
40	บ้านแซววิทยาคม	46.00	11.98	70.00	16.00
41	แม่ต๋ำวิทยา	45.88	10.26	72.00	22.00
42	เตรียมอุดมศึกษาฯ ชร.	45.87	11.71	76.00	16.00
43	พญาเม็งราย	45.80	10.49	68.00	20.00
44	ไม้ย้าวิทยาคม	45.62	10.19	66.00	18.00
45	ขุนควรวีวิทยาคม	45.43	10.26	70.00	26.00
46	จำเมืองวิทยาคม	45.18	11.36	68.00	18.00
47	จันจว้าวิทยาคม	45.13	11.64	68.00	22.00
48	แม่ลาววิทยาคม	44.79	11.98	72.00	16.00
49	ห้วยสักวิทยาคม	44.62	13.84	72.00	8.00
50	พานพิเศษพิทยา	44.02	10.44	72.00	14.00
51	ถ้ำปินวิทยาคม	43.42	11.84	68.00	18.00
52	เวียงแก่นวิทยาคม	43.19	11.28	68.00	16.00
53	แม่สรวยวิทยาคม	42.16	10.93	72.00	12.00
54	ขุนตาลวิทยาคม	41.27	10.50	66.00	24.00
55	เวียงชัยวิทยาคม	40.55	11.95	74.00	18.00
56	ยางฮ่อมวิทยาคม	38.93	11.37	62.00	20.00
57	วาวิทยาคม	38.29	11.75	68.00	14.00
58	สันติคีรีวิทยาคม	37.50	8.86	68.00	20.00
59	ดอยงามวิทยาคม	36.13	12.18	60.00	18.00
คะแนนเฉลี่ยระดับเขตพื้นที่		49.52	12.12	92.00	8.00
คะแนนเฉลี่ยระดับประเทศ		47.12	13.16	98.00	0.00

===== คะแนนเฉลี่ยระดับเขตพื้นที่

===== คะแนนเฉลี่ยระดับประเทศ

ค่าสถิติพื้นฐานการทดสอบทางการศึกษาระดับชาติด้านพื้นฐาน (O-NET) วิชาภาษาอังกฤษ
 ชั้นมัธยมศึกษาปีที่ 3 ปีการศึกษา 2555

ที่	โรงเรียน	ภาษาอังกฤษ			
		ค่าเฉลี่ย	ค่าการกระจาย	ค่าสูงสุด	ค่าต่ำสุด
1	สามัคคีวิทยาคม	49.89	19.06	96.00	14.00
2	จุฬารัตนราชวิทยาลัย	39.78	13.85	84.00	12.00
3	เฉลิมพระเกียรติฯ	35.66	12.97	78.00	6.00
4	พะเยาพิทยาคม	34.93	14.15	86.00	4.00
5	ดำรงราษฎร์สงเคราะห์	32.30	11.33	74.00	8.00
6	แม่สายประสิทธิ์ศาสตร์	31.40	13.77	90.00	10.00
7	เชียงคำวิทยาคม	30.40	11.51	76.00	10.00
8	เทิงวิทยาคม	29.86	11.40	78.00	8.00
9	ปงรัชดาภิเษก	29.18	9.30	82.00	10.00
10	เชียงใหม่วิทยาคม	28.36	8.71	50.00	10.00
11	จำเมืองวิทยาคม	28.05	5.39	42.00	16.00
12	ดอนศิลาผางามวิทยาคม	28.04	8.26	58.00	6.00
13	ดอกคำใต้วิทยาคม	27.91	8.98	74.00	12.00
14	พะเยาประสานวิทย์	27.82	6.61	52.00	16.00
15	แม่จันวิทยาคม	27.75	8.70	48.00	12.00
16	เม็งรายมหาราชวิทยาคม	27.55	6.88	58.00	12.00
17	ถ้ำปินวิทยาคม	27.44	5.99	44.00	6.00
18	พานพิทยาคม	27.42	8.48	82.00	10.00
19	เวียงป่าเป้าวิทยาคม	27.27	7.49	66.00	10.00
20	บ้านแซววิทยาคม	27.21	7.10	52.00	10.00
21	เวียงชัยวิทยาคม	27.13	6.91	42.00	10.00
22	พากกวนวิทยาคม	27.09	6.95	54.00	10.00
23	จุนวิทยาคม	27.08	6.93	50.00	10.00
24	ดงเจนวิทยาคม	27.06	6.80	50.00	12.00
25	จันจว้าวิทยาคม	26.87	5.91	40.00	14.00
26	เวียงแก่นวิทยาคม	26.58	6.89	46.00	12.00
27	ภูซางวิทยาคม	26.37	6.75	48.00	10.00
28	ดอนชัยวิทยาคม	26.19	6.79	42.00	10.00
29	เชียงแสนวิทยาคม	26.14	7.40	56.00	10.00
30	สันติคีรีวิทยาคม	26.03	5.96	40.00	10.00
31	ดอยหลวง รัชฯ	25.94	7.68	60.00	12.00

ที่	โรงเรียน	ภาษาอังกฤษ			
		ค่าเฉลี่ย	ค่าการกระจาย	ค่าสูงสุด	ค่าต่ำสุด
32	ป่าแดดวิทยาคม	25.89	7.85	66.00	8.00
33	เตรียมอุดมศึกษาฯ ชร.	25.81	6.73	46.00	10.00
34	พานพิเศษพิทยา	25.80	6.60	58.00	12.00
35	เชียงของวิทยาคม	25.77	6.16	42.00	10.00
36	พญาลอวิทยาคม	25.68	5.74	44.00	12.00
37	ขุนตาลวิทยาคม	25.52	6.67	52.00	14.00
38	ปล้องวิทยาคม	25.50	6.39	42.00	12.00
39	แม่ลาววิทยาคม	25.46	6.18	46.00	10.00
40	แม่ใจวิทยาคม	25.45	6.57	42.00	8.00
41	แม่จันวิทยาคม	25.45	7.50	72.00	8.00
42	แม่สรวยวิทยาคม	25.39	6.47	40.00	6.00
43	ขุนควรวินวิทยาคม	25.38	6.03	40.00	14.00
44	แม่ต๋ำวิทยา	25.37	6.00	40.00	12.00
45	ฝายกวางวิทยาคม	25.37	6.55	38.00	12.00
46	นครวิทยาคม	25.34	6.25	40.00	10.00
47	แม่เจดีย์วิทยาคม	25.32	7.12	44.00	8.00
48	ปางพัฒนาวิทยาคม	25.25	6.46	50.00	10.00
49	ห้วยซ้อวิทยาคม รัชฯ	25.22	5.06	36.00	12.00
50	วาวิวิทยาคม	25.13	6.26	42.00	6.00
51	สามัคคีวิทยาคม 2	25.06	7.62	50.00	8.00
52	เวียงเชียงรุ้งวิทยาคม	24.92	5.92	42.00	10.00
53	พญาเม็งราย	24.91	6.48	42.00	12.00
54	บุญเรืองวิทยาคม	24.85	6.40	50.00	10.00
55	ห้วยสักวิทยาคม	24.82	6.23	40.00	4.00
56	ยางฮอมวิทยาคม	24.79	7.57	44.00	8.00
57	ดอยงามวิทยาคม	24.50	5.98	36.00	16.00
58	ไม้ย่าวินวิทยาคม	23.87	6.03	36.00	10.00
59	วัดถ้ำปลาวิทยาคม	23.29	6.38	42.00	12.00
คะแนนเฉลี่ยระดับเขตพื้นที่		29.50	11.73	96.00	4.00
คะแนนเฉลี่ยระดับประเทศ		28.71	11.17	100.00	0.00

===== คะแนนเฉลี่ยระดับเขตพื้นที่ ===== คะแนนเฉลี่ยระดับประเทศ

ค่าสถิติพื้นฐานการทดสอบทางการศึกษาระดับชาติด้านพื้นฐาน (O-NET) วิชาคณิตศาสตร์
 ชั้นมัธยมศึกษาปีที่ 3 ปีการศึกษา 2555

ที่	โรงเรียน	คณิตศาสตร์			
		ค่าเฉลี่ย	ค่าการกระจาย	ค่าสูงสุด	ค่าต่ำสุด
1	จุฬารามราชวิทยาลัย	40.20	14.25	84.80	19.20
2	สามัคคีวิทยาคม	39.39	14.95	96.80	9.60
3	พะเยาพิทยาคม	34.86	14.19	90.40	3.20
4	เฉลิมพระเกียรติฯ	32.66	11.35	72.80	10.40
5	ดำรงราษฎร์สงเคราะห์	31.02	9.64	63.20	6.40
6	เทิงวิทยาคม	29.14	10.42	68.80	3.20
7	เชียงคำวิทยาคม	28.83	10.80	69.60	6.40
8	ดอนศิลาผางามวิทยาคม	28.76	9.04	55.20	12.80
9	เชียงม่วนวิทยาคม	28.40	9.70	62.40	9.60
10	แม่สายประสิทธิ์ศาสตร์	28.34	10.70	87.20	3.20
11	เม็งรายมหาราชวิทยาคม	27.85	9.21	59.20	9.60
12	จุนวิทยาคม	27.82	8.40	66.40	9.60
13	พานพิเศษพิทยา	27.64	8.30	46.40	9.60
14	แม่เจดีย์วิทยาคม	27.35	8.89	52.00	6.40
15	ดอกคำใต้วิทยาคม	27.21	9.55	59.20	6.40
16	พากกว้านวิทยาคม	27.11	9.44	65.60	6.40
17	เวียงป่าเป้าวิทยาคม	27.10	7.90	56.00	9.60
18	แม่จันวิทยาคม	26.93	8.82	60.00	9.60
19	พะเยาประสาธน์วิทย์	26.92	9.27	48.80	9.60
20	ปางพัฒนาวิทยาคม	26.90	8.61	60.80	9.60
21	ปลื้มวิทยาคม	26.57	8.47	50.40	6.40
22	นครวิทยาคม	26.54	7.95	49.60	6.40
23	ป่าแดดวิทยาคม	26.48	7.99	47.20	6.40
24	บุญเรืองวิทยาคม	26.35	9.22	56.00	3.20
25	แม่ใจวิทยาคม	26.21	8.02	48.80	6.40
26	แม่ฮ่อมวิทยาคม	26.18	7.40	42.40	6.40
27	จันจว้าวิทยาคม	26.05	9.33	49.60	3.20
28	เชียงของวิทยาคม	26.04	8.72	55.20	6.40
29	ถ้ำปินวิทยาคม	26.00	7.74	44.80	6.40
30	ขุนควรวินวิทยาคม	25.93	9.19	53.60	3.20
31	เชียงแสนวิทยาคม	25.93	8.27	48.80	6.40

ที่	โรงเรียน	คณิตศาสตร์			
		ค่าเฉลี่ย	ค่าการกระจาย	ค่าสูงสุด	ค่าต่ำสุด
32	พานพิทยาคม	25.88	8.92	72.00	6.40
33	เตรียมอุดมศึกษาฯ ชร.	25.84	8.02	46.40	9.60
34	ภูซางวิทยาคม	25.83	8.45	59.20	0.00
35	วัดถ้ำปลาวิทยาคม	25.76	6.97	46.40	9.60
36	ห้วยซ้อวิทยาคม รัชชา	25.73	8.79	56.80	6.40
37	ดงเจนวิทยาคม	25.59	7.64	45.60	9.60
38	จำเมืองวิทยาคม	25.38	9.33	49.60	6.40
39	เวียงชัยวิทยาคม	25.32	7.92	43.20	10.40
40	สามัคคีวิทยาคม 2	25.20	7.94	51.20	6.40
41	ขุนตาลวิทยาคม	25.14	7.94	44.00	9.60
42	ไม้ย้าวิทยาคม	25.14	7.84	50.40	9.60
43	ปงรัชดาภิเษก	25.12	8.13	46.40	3.20
44	พญาลอวิทยาคม	24.89	8.69	48.80	6.40
45	บ้านแซววิทยาคม	24.88	8.28	45.60	6.40
46	วาวิวิทยาคม	24.84	8.68	50.40	6.40
47	แม่ต๋ำวิทยา	24.80	8.18	52.00	9.60
48	ดอยหลวง รัชชา	24.52	9.12	52.00	6.40
49	เวียงเชียงรุ้งวิทยาคม	24.46	8.28	53.60	3.20
50	ฝายกวางวิทยาคม	24.45	8.71	46.40	6.40
51	แม่สรวยวิทยาคม	24.41	8.24	56.80	6.40
52	ดอนชัยวิทยาคม	24.39	5.83	36.00	9.60
53	เวียงแก่นวิทยาคม	24.33	7.97	49.60	6.40
54	ห้วยสักวิทยาคม	23.96	7.19	45.60	9.60
55	ดอยงามวิทยาคม	23.85	6.99	39.20	9.60
56	แม่ลาววิทยาคม	23.69	8.41	48.00	6.40
57	พญาเม็งราย	23.19	7.08	49.60	6.40
58	ยางฮ่อมวิทยาคม	23.17	6.93	42.40	12.80
59	สันติคีรีวิทยาคม	21.24	7.63	49.60	3.20
คะแนนเฉลี่ยระดับเขตพื้นที่		28.33	10.88	96.80	0.00
คะแนนเฉลี่ยระดับประเทศ		26.95	10.65	100.00	0.00

===== คะแนนเฉลี่ยระดับเขตพื้นที่

===== คะแนนเฉลี่ยระดับประเทศ

ค่าสถิติพื้นฐานการทดสอบทางการศึกษาระดับชาติด้านพื้นฐาน (O-NET) วิชาวิทยาศาสตร์
 ชั้นมัธยมศึกษาปีที่ 3 ปีการศึกษา 2555

ที่	โรงเรียน	วิทยาศาสตร์			
		ค่าเฉลี่ย	ค่าการกระจาย	ค่าสูงสุด	ค่าต่ำสุด
1	จุฬารามราชวิทยาลัย	57.60	12.30	88.00	24.00
2	สามัคคีวิทยาคม	54.93	15.10	96.00	14.00
3	พะเยาพิทยาคม	44.54	13.65	92.00	16.00
4	เฉลิมพระเกียรติฯ	43.56	11.70	80.00	20.00
5	ดำรงราษฎร์สงเคราะห์	42.89	11.43	88.00	20.00
6	เชียงใหม่วิทยาคม	40.61	10.84	64.00	18.00
7	เทิงวิทยาคม	40.04	12.12	90.00	16.00
8	ดอนศิลาผางามวิทยาคม	40.00	9.48	62.00	24.00
9	เชียงคำวิทยาคม	39.55	12.66	88.00	16.00
10	แม่สายประสิทธิ์ศาสตร์	39.55	11.42	78.00	14.00
11	พากกวันวิทยาคม	38.25	11.06	80.00	14.00
12	ปงรัชดาภิเษก	38.12	10.30	66.00	18.00
13	เชียงของวิทยาคม	37.56	10.13	74.00	14.00
14	ดอนชัยวิทยาคม	37.26	8.32	60.00	18.00
15	จุนวิทยาคม	37.19	8.76	56.00	14.00
16	พะเยาประสารณ์วิทย์	37.00	9.54	58.00	18.00
17	พานพิทยาคม	36.96	10.76	80.00	12.00
18	ป่าแดดวิทยาคม	36.88	8.24	58.00	20.00
19	บุญเรืองวิทยาคม	36.77	8.38	54.00	18.00
20	ปงพัฒน์วิทยาคม	36.75	8.60	60.00	16.00
21	นครวิทยาคม	36.52	8.77	58.00	16.00
22	แม่จันวิทยาคม	36.40	10.90	76.00	12.00
23	ดงเจนวิทยาคม	35.96	8.45	62.00	18.00
24	เวียงป่าเป้าวิทยาคม	35.87	8.68	58.00	18.00
25	ดอกคำใต้วิทยาคม	35.75	11.04	72.00	14.00
26	เวียงแก่นวิทยาคม	35.67	8.53	60.00	16.00
27	จันจว้าวิทยาคม	35.65	9.01	56.00	18.00
28	บ้านแซววิทยาคม	35.51	9.75	64.00	16.00
29	แม่ใจวิทยาคม	35.46	9.46	62.00	16.00
30	ภูซางวิทยาคม	35.42	8.77	62.00	6.00
31	เม็งรายมหาราชวิทยาคม	35.28	8.52	64.00	12.00

ที่	โรงเรียน	วิทยาศาสตร์			
		ค่าเฉลี่ย	ค่าการกระจาย	ค่าสูงสุด	ค่าต่ำสุด
32	เวียงเชียงรุ้งวิทยาคม	35.28	9.92	64.00	16.00
33	แม่ต๋ำวิทยา	34.94	9.70	56.00	12.00
34	แม่จันวิทยาคม	34.50	9.27	58.00	22.00
35	พานพิเศษพิทยา	34.43	9.33	58.00	18.00
36	ปล้องวิทยาคม	34.34	8.96	62.00	18.00
37	เชียงแสนวิทยาคม	34.18	8.54	60.00	14.00
38	แม่เจดีย์วิทยาคม	34.13	9.41	60.00	14.00
39	สามัคคีวิทยาคม 2	34.03	9.95	66.00	14.00
40	พญาลอวิทยาคม	34.00	9.24	60.00	18.00
41	ไม้ยาวิทยาคม	33.53	9.81	60.00	14.00
42	เตรียมอุดมศึกษาฯ ชร.	33.50	8.71	70.00	14.00
43	ดอยหลวง รัชฯ	33.31	8.84	62.00	14.00
44	ขุนควรวินวิทยาคม	33.14	8.57	62.00	16.00
45	วัดถ้ำปลาวิทยาคม	33.08	7.39	54.00	18.00
46	ฝายกวางวิทยาคม	32.89	9.47	62.00	10.00
47	แม่สรวยวิทยาคม	32.76	7.88	56.00	14.00
48	ห้วยซ้อยวิทยาคม รัชฯ	32.73	9.32	60.00	16.00
49	งำเมืองวิทยาคม	32.55	6.28	48.00	22.00
50	ยางฮอมวิทยาคม	32.50	7.87	48.00	10.00
51	พญาเม็งราย	32.36	8.03	52.00	12.00
52	ถ้ำปินวิทยาคม	32.35	8.46	60.00	8.00
53	แม่ลาววิทยาคม	32.29	8.31	56.00	10.00
54	วาวิทยาคม	31.17	8.25	54.00	10.00
55	ห้วยสักวิทยาคม	31.10	7.26	52.00	14.00
56	ขุนตาลวิทยาคม	30.95	7.61	52.00	16.00
57	ดอยงามวิทยาคม	29.88	6.80	38.00	12.00
58	เวียงชัยวิทยาคม	28.55	7.06	42.00	12.00
59	สันติคีรีวิทยาคม	28.52	8.35	60.00	10.00
คะแนนเฉลี่ยระดับเขตพื้นที่		38.41	12.33	96.00	6.00
คะแนนเฉลี่ยระดับประเทศ		35.37	11.70	98.00	0.00

===== คะแนนเฉลี่ยระดับเขตพื้นที่

===== คะแนนเฉลี่ยระดับประเทศ

ค่าสถิติพื้นฐานการทดสอบทางการศึกษาระดับชาติด้านพื้นฐาน (O-NET) วิชาสุขศึกษาและพลศึกษา
ชั้นมัธยมศึกษาปีที่ 3 ปีการศึกษา 2555

ที่	โรงเรียน	สุขศึกษาและพลศึกษา			
		ค่าเฉลี่ย	ค่าการกระจาย	ค่าสูงสุด	ค่าต่ำสุด
1	สามัคคีวิทยาคม	67.74	7.93	90.00	42.50
2	จุฬารัตนราชวิทยาลัย	66.83	6.71	80.00	47.50
3	เฉลิมพระเกียรติฯ	63.09	7.67	82.50	27.50
4	ดำรงราษฎร์สงเคราะห์	63.02	8.30	90.00	35.00
5	พะเยาพิทยาคม	62.25	8.44	85.00	35.00
6	เชียงใหม่วิทยาคม	62.25	9.25	82.50	37.50
7	เชียงใหม่วิทยาคม	61.33	8.42	80.00	37.50
8	เทิงวิทยาคม	60.96	8.80	85.00	22.50
9	พานพิทยาคม	60.51	9.24	85.00	35.00
10	แม่สายประสิทธิ์ศาสตร์	60.37	9.37	82.50	20.00
11	บุญเรืองวิทยาคม	60.30	8.27	77.50	40.00
12	ดอนศิลาผางามวิทยาคม	59.49	8.69	77.50	42.50
13	ปากกวีวิทยาคม	59.28	10.10	80.00	22.50
14	เชียงคำวิทยาคม	59.24	9.39	82.50	25.00
15	เวียงป่าเป้าวิทยาคม	59.09	9.14	80.00	25.00
16	จุนวิทยาคม	59.02	8.62	80.00	30.00
17	ปงพัฒน์วิทยาคม	58.96	10.18	82.50	25.00
18	แม่เจดีย์วิทยาคม	58.76	9.41	77.50	25.00
19	แม่จันวิทยาคม	58.14	10.06	85.00	12.50
20	ห้วยซ้อวิทยาคม รัชฯ	58.00	11.56	77.50	25.00
21	เม็งรายมหาราชวิทยาคม	57.94	8.43	77.50	27.50
22	พะเยาประสานวิทย	57.88	7.85	72.50	35.00
23	นครวิทยาคม	57.87	10.20	75.00	17.50
24	ดอนชัยวิทยาคม	57.79	7.87	72.50	35.00
25	สามัคคีวิทยาคม 2	57.78	8.78	77.50	30.00
26	เชียงแสนวิทยาคม	57.74	9.34	77.50	17.50
27	ภูซางวิทยาคม	57.74	9.42	82.50	25.00
28	ป่าแดดวิทยาคม	57.42	9.10	82.50	25.00
29	ปลื้มวิทยาคม	57.36	9.92	77.50	17.50
30	ฝายกวางวิทยาคม	57.36	9.20	82.50	30.00
31	ปงรัชดาภิเษก	57.29	8.93	77.50	32.50

ที่	โรงเรียน	สุขศึกษาและพลศึกษา			
		ค่าเฉลี่ย	ค่าการกระจาย	ค่าสูงสุด	ค่าต่ำสุด
32	พญาเม็งราย	57.09	10.91	85.00	30.00
33	ไม้ยาวิทยาคม	57.02	10.81	77.50	25.00
34	พญาลอวิทยาคม	56.88	10.33	72.50	22.50
35	ดงเจนวิทยาคม	56.78	8.53	82.50	32.50
36	เตรียมอุดมศึกษาฯ ชร.	56.70	9.78	82.50	27.50
37	เวียงเชียงรุ้งวิทยาคม	56.55	10.10	80.00	22.50
38	แม่ใจวิทยาคม	56.51	10.31	80.00	20.00
39	วัดถ้ำปลาวิทยาคม	56.45	8.34	75.00	37.50
40	จันจว้าวิทยาคม	56.09	10.12	80.00	30.00
41	พานพิเศษพิทยา	55.95	9.84	77.50	27.50
42	ขุนควรวินวิทยาคม	55.74	10.80	77.50	30.00
43	แม่ลาววิทยาคม	55.73	11.40	75.00	22.50
44	แม่ต๋ำวิทยา	55.60	11.22	80.00	20.00
45	ดอกคำใต้วิทยาคม	55.57	9.81	77.50	20.00
46	เวียงแก่นวิทยาคม	55.02	11.33	77.50	22.50
47	ดอยหลวง รัชฯ	54.86	9.90	72.50	30.00
48	ยางฮ่อมวิทยาคม	54.82	8.91	72.50	40.00
49	จำเมืองวิทยาคม	54.76	10.59	72.50	25.00
50	เวียงชัยวิทยาคม	54.76	11.39	75.00	22.50
51	แม่สรวยวิทยาคม	54.46	10.54	80.00	15.00
52	ขุนตาลวิทยาคม	54.33	12.25	77.50	15.00
53	แม่ฮ้อวิทยาคม	54.22	12.13	77.50	27.50
54	ถ้ำปินวิทยาคม	54.15	11.08	80.00	27.50
55	บ้านแซววิทยาคม	53.64	11.22	75.00	20.00
56	ห้วยสักวิทยาคม	53.41	11.42	72.50	10.00
57	วาวิทยาคม	53.37	10.08	72.50	22.50
58	สันติคีรีวิทยาคม	51.31	9.37	77.50	27.50
59	ดอยงามวิทยาคม	51.25	13.26	72.50	30.00
คะแนนเฉลี่ยระดับเขตพื้นที่		59.09	10.09	90.00	10.00
คะแนนเฉลี่ยระดับประเทศ		56.67	11.47	95.00	2.50

===== คะแนนเฉลี่ยระดับเขตพื้นที่

===== คะแนนเฉลี่ยระดับประเทศ

ค่าสถิติพื้นฐานการทดสอบทางการศึกษาระดับชาติขั้นพื้นฐาน (O-NET) วิชาศิลปะ
 ชั้นมัธยมศึกษาปีที่ 3 ปีการศึกษา 2555

ที่	โรงเรียน	ศิลปะ			
		ค่าเฉลี่ย	ค่าการกระจาย	ค่าสูงสุด	ค่าต่ำสุด
1	จุฬารามราชวิทยาลัย	54.45	8.35	75.00	32.50
2	สามัคคีวิทยาเขต	50.28	8.20	72.50	22.50
3	เฉลิมพระเกียรติฯ	48.79	8.65	67.50	17.50
4	ดำรงราษฎร์สงเคราะห์	48.29	8.15	75.00	25.00
5	พะเยาพิทยาคม	48.13	9.05	77.50	10.00
6	บุญเรืองวิทยาเขต	46.63	7.37	65.00	27.50
7	เชียงคำวิทยาเขต	46.06	9.64	72.50	7.50
8	เชียงใหม่วิทยาเขต	45.63	8.26	67.50	27.50
9	เทิงวิทยาเขต	45.56	8.03	70.00	20.00
10	ดงเจนวิทยาเขต	45.53	9.38	65.00	25.00
11	พญาเม็งราย	45.35	9.89	67.50	17.50
12	พานพิทยาคม	45.33	9.40	70.00	17.50
13	ป่าแดดวิทยาเขต	45.14	8.22	67.50	25.00
14	พะเยาประสานวิทยุ	45.08	9.33	65.00	25.00
15	เวียงป่าเป้าวิทยาเขต	44.73	8.22	70.00	20.00
16	พากวันวิทยาเขต	44.72	9.26	70.00	20.00
17	ดอยหลวง ร.๕	44.57	9.74	62.50	20.00
18	เชียงของวิทยาเขต	44.33	7.62	62.50	22.50
19	ดอนศิลาผางามวิทยาเขต	44.31	8.56	60.00	17.50
20	ฝายกวางวิทยาเขต	44.09	8.78	75.00	20.00
21	ปงราชดาภิเษก	43.90	9.25	75.00	22.50
22	จุนวิทยาเขต	43.75	7.30	65.00	22.50
23	เม็งรายมหาธาตวิทยาเขต	43.58	8.01	62.50	20.00
24	ดอนชัยวิทยาเขต	43.55	10.05	72.50	25.00
25	เชียงแสนวิทยาเขต	43.45	8.49	65.00	17.50
26	แม่เจดีย์วิทยาเขต	43.44	8.23	70.00	25.00
27	จันจว้าวิทยาเขต	43.37	8.76	60.00	25.00
28	แม่จันวิทยาเขต	43.32	8.78	70.00	15.00
29	แม่ฮ่องสอนวิทยาเขต	43.28	11.75	72.50	17.50
30	ไม้ยาวิทยาเขต	43.24	8.46	57.50	25.00
31	แม่สายประสิทธิ์ศาสตร์	43.10	8.22	70.00	15.00

ที่	โรงเรียน	ศิลปะ			
		ค่าเฉลี่ย	ค่าการกระจาย	ค่าสูงสุด	ค่าต่ำสุด
32	ภูซางวิทยาคม	42.96	9.45	67.50	17.50
33	ขุนตาลวิทยาคม	42.74	9.89	67.50	20.00
34	ปงพัฒนาวิทยาคม	42.62	8.44	62.50	15.00
35	พานพิเศษพิทยา	42.42	7.68	60.00	20.00
36	ดอกคำใต้วิทยาเขต	42.36	9.56	72.50	10.00
37	พญาลวิทยาเขต	42.32	7.44	57.50	25.00
38	ปล้องวิทยาเขต	42.16	8.15	65.00	17.50
39	แม่ใจวิทยาเขต	42.12	8.00	60.00	22.50
40	ห้วยซ้อวิทยาเขต ร.๕	41.91	8.61	60.00	22.50
41	แม่ต๋ำวิทยา	41.87	9.50	60.00	17.50
42	สามัคคีวิทยาเขต 2	41.81	8.75	57.50	22.50
43	นครวิทยาเขต	41.76	8.85	60.00	12.50
44	ขุนควรวทยาเขต	41.76	9.17	62.50	12.50
45	ถ้ำปินวิทยาเขต	41.65	9.03	62.50	25.00
46	วัดถ้ำปลาวิทยาเขต	41.59	8.33	57.50	15.00
47	เตรียมอุดมศึกษาฯ ร.๕	41.46	9.09	65.00	22.50
48	แม่ลาววิทยาเขต	40.84	10.58	65.00	17.50
49	เวียงเชียงรุ้งวิทยาเขต	40.72	10.30	65.00	12.50
50	เวียงแก่นวิทยาเขต	40.43	7.83	60.00	22.50
51	แม่สรวยวิทยาเขต	40.41	9.06	67.50	17.50
52	จำเมืองวิทยาเขต	40.31	9.00	57.50	15.00
53	ดอยงามวิทยาเขต	40.00	8.84	55.00	22.50
54	สันติคีรีวิทยาเขต	39.76	8.81	62.50	15.00
55	บ้านแซววิทยาเขต	39.63	9.29	67.50	17.50
56	ยางฮอมวิทยาเขต	39.38	8.68	52.50	12.50
57	ห้วยสักวิทยาเขต	39.36	9.78	60.00	15.00
58	เวียงชัยวิทยาเขต	39.15	8.60	62.50	22.50
59	วาวิทยาเขต	38.64	7.49	57.50	25.00
คะแนนเฉลี่ยระดับเขตพื้นที่		44.53	9.32	77.50	7.50
คะแนนเฉลี่ยระดับประเทศ		43.31	10.04	95.00	0.00

===== คะแนนเฉลี่ยระดับเขตพื้นที่ ===== คะแนนเฉลี่ยระดับประเทศ

ค่าสถิติพื้นฐานการทดสอบทางการศึกษาระดับชาติด้านพื้นฐาน (O-NET) วิชาภาษาอังกฤษและเทคโนโลยี
 ชั้นมัธยมศึกษาปีที่ 3 ปีการศึกษา 2555

ที่	โรงเรียน	การงานอาชีพและเทคโนโลยี			
		ค่าเฉลี่ย	ค่าการกระจาย	ค่าสูงสุด	ค่าต่ำสุด
1	สามัคคีวิทยา	61.48	9.14	84.00	26.00
2	จุฬารัตนราชวิทยาลัย	61.39	8.77	80.00	26.00
3	ดำรงราษฎร์สงเคราะห์	57.89	9.29	80.00	24.00
4	บุญเรืองวิทยา	55.63	10.36	72.00	30.00
5	พะเยาพิทยาคม	55.50	11.50	84.00	0.00
6	เฉลิมพระเกียรติฯ	55.26	9.32	76.00	32.00
7	เชียงใหม่วิทยา	54.81	11.60	80.00	20.00
8	เทิงวิทยา	54.74	11.09	78.00	14.00
9	ป่าแดดวิทยา	53.42	10.39	76.00	22.00
10	เชียงใหม่วิทยา	53.38	10.48	76.00	28.00
11	พะเยาประสานวิทย	53.06	11.28	82.00	24.00
12	เชียงคำวิทยา	52.82	12.40	82.00	16.00
13	ดอนศิลาผางามวิทยา	52.70	11.67	78.00	24.00
14	นครวิทยา	52.33	12.89	74.00	24.00
15	ดงเจนวิทยา	52.04	10.89	78.00	20.00
16	พานพิทยาคม	51.61	12.49	88.00	16.00
17	เม็งรายมหาราชวิทยา	51.23	11.48	76.00	22.00
18	ปงรัชดาภิเษก	51.20	11.81	76.00	22.00
19	พากแก้ววิทยา	51.12	11.83	78.00	22.00
20	จุนวิทยา	50.92	10.75	72.00	18.00
21	แม่สายประสิทธิ์ศาสตร์	50.87	13.11	76.00	8.00
22	แม่จันวิทยา	50.78	12.08	80.00	16.00
23	ไม้ยาวิทยา	50.60	13.46	80.00	24.00
24	เวียงป่าเป้าวิทยา	50.54	10.72	74.00	24.00
25	จันจว้าวิทยา	50.43	10.94	72.00	20.00
26	ปลื้งวิทยา	50.42	11.14	76.00	20.00
27	ปงพัฒนาวิทยา	49.93	11.95	82.00	22.00
28	ภูซางวิทยา	49.88	12.98	78.00	16.00
29	เชียงใหม่วิทยา	49.62	11.27	70.00	18.00
30	แม่ต๋าววิทยา	49.59	13.39	78.00	14.00
31	ดอยหลวง รัชฯ	49.16	12.48	70.00	24.00

ที่	โรงเรียน	การงานอาชีพและเทคโนโลยี			
		ค่าเฉลี่ย	ค่าการกระจาย	ค่าสูงสุด	ค่าต่ำสุด
32	แม่เจดีย์วิทยา	49.16	11.57	74.00	14.00
33	ขุนควรวทยา	48.99	10.53	74.00	22.00
34	ห้วยซ้อวิทยา รัชฯ	48.92	13.33	78.00	18.00
35	แม่ใจวิทยา	48.77	12.30	76.00	14.00
36	ฝายกวางวิทยา	48.50	12.77	76.00	18.00
37	แม่ฮ้อวิทยา	48.44	12.69	74.00	20.00
38	บ้านแซววิทยา	48.42	12.85	78.00	22.00
39	พญาลอวิทยา	48.35	10.69	68.00	24.00
40	ดอกคำใต้วิทยา	47.92	12.92	76.00	14.00
41	วัดถ้ำปลาวิทยา	47.44	12.13	70.00	18.00
42	ขุนตาลวิทยา	46.86	12.74	72.00	22.00
43	สามัคคีวิทยา 2	46.72	11.54	72.00	20.00
44	เวียงแก่นวิทยา	46.56	12.93	74.00	20.00
45	จำเมืองวิทยา	46.44	13.33	76.00	20.00
46	ดอนชัยวิทยา	46.19	11.19	70.00	24.00
47	แม่ลาววิทยา	46.06	13.07	72.00	18.00
48	พญาเม็งราย	45.92	12.22	68.00	16.00
49	พานพิเศษพิทยา	45.87	12.38	74.00	20.00
50	เตรียมอุดมศึกษาฯ ชร.	45.26	11.75	78.00	16.00
51	เวียงเชียงรุ้งวิทยา	45.24	14.24	72.00	10.00
52	ถ้ำปินวิทยา	44.76	14.23	76.00	16.00
53	ห้วยสักวิทยา	44.65	13.64	74.00	16.00
54	แม่สรวยวิทยา	43.30	12.87	74.00	10.00
55	วาวิทยา	40.72	12.34	66.00	8.00
56	ดอยงามวิทยา	40.63	12.06	60.00	20.00
57	ยางฮอมวิทยา	39.86	12.85	68.00	16.00
58	เวียงชัยวิทยา	39.81	10.79	66.00	18.00
59	สันติคีรีวิทยา	38.61	11.20	70.00	12.00
คะแนนเฉลี่ยระดับเขตพื้นที่		51.36	12.68	88.00	0.00
คะแนนเฉลี่ยระดับประเทศ		47.39	13.73	94.00	0.00

===== คะแนนเฉลี่ยระดับเขตพื้นที่

===== คะแนนเฉลี่ยระดับประเทศ

ผลต่างของคะแนนเฉลี่ยการทดสอบทางการศึกษาระดับชาติด้านพื้นฐาน (O-NET) 8 วิชา
ชั้นมัธยมศึกษาปีที่ 3 เปรียบเทียบปีการศึกษา 2555 – 2554

ที่	โรงเรียน	8 วิชา		
		ปี 2555	ปี 2554	ผลต่าง
1	ดอนศิลาผางามวิทยาคม	45.20	38.49	6.71
2	ดอยหลวง รัชชา	41.97	36.06	5.90
3	เชียงใหม่วิทยาคม	46.20	40.54	5.66
4	พญาลวิทยาคม	41.75	36.29	5.47
5	ดอนชัยวิทยาคม	42.37	37.06	5.31
6	ปล้องวิทยาคม	42.53	37.25	5.28
7	แม่จันวิทยาคม	43.30	38.20	5.10
8	จุฬารณราชวิทยาลัย	55.73	50.77	4.96
9	เตรียมอุดมศึกษาฯ ชร.	40.99	36.07	4.92
10	แม่สายประสิทธิ์ศาสตร์	44.93	40.54	4.39
11	เม็ງรายมหาราชวิทยาคม	43.61	39.25	4.36
12	นครวิทยาคม	42.84	38.49	4.35
13	ดำรงราษฎร์สงเคราะห์	49.22	44.88	4.34
14	สามัคคีวิทยาคม	56.41	52.09	4.32
15	บุญเรืองวิทยาคม	44.52	40.30	4.22
16	ป่าแดดวิทยาคม	43.72	39.96	3.75
17	เชียงแสนวิทยาคม	42.80	39.05	3.75
18	ขุนควรวินวิทยาคม	41.46	37.72	3.74
19	ดอกคำใต้วิทยาคม	42.29	38.58	3.71
20	ปงรัชดาภิเษก	43.74	40.22	3.53
21	ห้วยสักวิทยาคม	39.31	35.81	3.50
22	วาวิวิทยาคม	37.87	34.56	3.31
23	เชียงคำวิทยาคม	45.58	42.28	3.30
24	แม่ฮ้อวิทยาคม	41.83	38.60	3.23
25	แม่ใจวิทยาคม	41.92	38.73	3.19
26	วัดถ้ำปลาวิทยาคม	41.21	38.03	3.18
27	ภูซางวิทยาคม	43.14	40.00	3.14
28	เทิงวิทยาคม	46.38	43.25	3.13
29	พะเยาพิทยาคม	49.42	46.29	3.13
30	ไม้ยาวิทยาคม	41.74	38.66	3.08
31	ดงเจนวิทยาคม	43.04	40.00	3.04

ที่	โรงเรียน	8 วิชา		
		ปี 2555	ปี 2554	ผลต่าง
32	เฉลิมพระเกียรติฯ	49.19	46.25	2.94
33	แม่สรวยวิทยาคม	39.36	36.46	2.90
34	แม่ต๋ำวิทยา	41.50	38.60	2.90
35	บ้านแซววิทยาคม	41.22	38.36	2.86
36	เวียงป่าเป้าวิทยาคม	43.54	40.68	2.86
37	เวียงเชียงรุ้งวิทยาคม	40.74	37.89	2.85
38	ห้วยซ้อวิทยาคม รัชชา	41.90	39.10	2.80
39	แม่เจดีย์วิทยาคม	42.75	40.00	2.74
40	พากกวันวิทยาคม	43.92	41.18	2.73
41	เวียงแก่นวิทยาคม	40.50	37.99	2.51
42	เชียงของวิทยาคม	44.53	42.04	2.49
43	สามัคคีวิทยาคม 2	41.70	39.24	2.46
44	พญาเม็ງราย	40.92	38.51	2.41
45	พานพิเศษพิทยา	41.45	39.08	2.37
46	สันติคีรีวิทยาคม	36.55	34.18	2.37
47	ฝายกวางวิทยาคม	41.72	39.46	2.27
48	จันจว้าวิทยาคม	42.03	39.79	2.24
49	ถ้ำปินวิทยาคม	40.37	38.29	2.09
50	พะเยาประสานวิทย์	44.39	42.47	1.92
51	พานพิทยาคม	43.91	42.23	1.69
52	ขุนตาลวิทยาคม	39.66	38.04	1.62
53	จุนวิทยาคม	44.24	42.75	1.49
54	ปงพัฒนาวิทยาคม	42.72	42.01	0.71
55	แม่ลาววิทยาคม	40.33	39.62	0.71
56	เวียงชัยวิทยาคม	38.11	37.57	0.54
57	จำเมืองวิทยาคม	40.55	40.46	0.09
58	ดอยงามวิทยาคม	36.73	37.59	-0.86
59	ยางฮ่อมวิทยาคม	38.07	40.63	-2.55
คะแนนเฉลี่ยระดับเขตพื้นที่		44.71	41.22	3.49
คะแนนเฉลี่ยระดับประเทศ		42.50	40.91	1.59

ผลต่างของคะแนนเฉลี่ยการทดสอบทางการศึกษาระดับชาติด้านพื้นฐาน (O-NET) 5 วิชาหลัก
ชั้นมัธยมศึกษาปีที่ 3 เปรียบเทียบปีการศึกษา 2555 - 2554

ที่	โรงเรียน	5 วิชาหลัก			ที่	โรงเรียน	5 วิชาหลัก		
		ปี 2555	ปี 2554	ผลต่าง			ปี 2555	ปี 2554	ผลต่าง
1	ดอนศิลาผางามวิทยาคม	41.02	33.73	7.29	32	แม่เจดีย์วิทยาคม	38.15	35.43	2.72
2	ดอยหลวง รัชชา	37.40	31.91	5.49	33	บุญเรืองวิทยาคม	38.72	36.02	2.70
3	เชียงใหม่วิทยาคม	41.39	36.16	5.23	34	ถ้ำปินวิทยาคม	36.48	33.79	2.69
4	เตรียมอุดมศึกษาฯ ชร.	36.89	31.82	5.07	35	แม่ใจวิทยาคม	37.59	34.93	2.66
5	แม่สายประสิทธิ์ศาสตร์	41.01	35.95	5.06	36	พากกวีวิทยาคม	39.24	36.60	2.64
6	พญาลวิทยาคม	37.30	32.28	5.02	37	วารวิวิทยาคม	34.05	31.49	2.56
7	ดอนชัยวิทยาคม	38.29	33.45	4.84	38	ไม้ยาวิทยาคม	36.60	34.06	2.55
8	แม่จันวิทยาคม	38.83	34.01	4.82	39	แม่สรวยวิทยาคม	35.35	32.82	2.52
9	จุฬารณราชวิทยาลัย	52.64	47.98	4.66	40	ห้วยซ้อวิทยาคม รัชชา	37.27	34.77	2.50
10	ปล้องวิทยาคม	38.07	33.43	4.64	41	เวียงป่าเป้าวิทยาคม	38.80	36.31	2.49
11	นครวิทยาคม	38.16	33.80	4.36	42	พานพิเศษพิทยา	37.47	35.13	2.33
12	สามัคคีวิทยาคม	54.35	50.06	4.29	43	เวียงแก่นวิทยาคม	36.39	34.10	2.30
13	เม็ງรายมหาราชวิทยาคม	39.22	35.04	4.18	44	ฝายกวางวิทยาคม	36.77	34.79	1.98
14	ปงรัชดาภิเษก	39.51	35.47	4.04	45	จันจว้าวิทยาคม	37.27	35.30	1.96
15	ดอกคำใต้วิทยาคม	38.50	34.46	4.03	46	แม่ต๋ำวิทยา	36.99	35.04	1.95
16	เชียงแสนวิทยาคม	38.31	34.38	3.93	47	สันติคีรีวิทยาคม	32.53	30.71	1.82
17	บ้านแซววิทยาคม	37.61	33.83	3.78	48	พญาเม็ງราย	35.80	34.02	1.79
18	คำม่างราษฎร์สงเคราะห์	44.92	41.16	3.76	49	เชียงของวิทยาคม	39.44	37.69	1.75
19	ป่าแดดวิทยาคม	38.75	35.12	3.63	50	พะเยาประสานวิทย์	39.78	38.04	1.74
20	ห้วยสักวิทยาคม	35.41	31.82	3.59	51	พานพิทยาคม	38.77	37.07	1.71
21	เชียงคำวิทยาคม	41.31	37.92	3.39	52	จุนวิทยาคม	40.05	38.50	1.55
22	แม่ฮ้อวิทยาคม	37.75	34.37	3.38	53	ปงพัฒนาวิทยาคม	38.04	36.86	1.18
23	ขุนควรวีวิทยาคม	37.04	33.67	3.37	54	แม่ลาววิทยาคม	36.00	35.19	0.81
24	ภูซางวิทยาคม	38.91	35.89	3.03	55	ขุนตาลวิทยาคม	34.68	34.09	0.59
25	ดงเจนวิทยาคม	38.03	35.01	3.02	56	เวียงชัยวิทยาคม	34.22	33.81	0.40
26	พะเยาพิทยาคม	45.90	42.91	2.99	57	งำเมืองวิทยาคม	36.57	36.34	0.23
27	สามัคคีวิทยาคม 2	37.45	34.55	2.90	58	ดอยงามวิทยาคม	32.39	33.52	-1.13
28	เทิงวิทยาคม	41.97	39.08	2.89	59	ยางฮ่อมวิทยาคม	34.11	35.86	-1.75
29	เวียงเชียงรุ้งวิทยาคม	36.71	33.88	2.82		คะแนนเฉลี่ยระดับเขตพื้นที่	40.54	37.16	3.38
30	เฉลิมพระเกียรติฯ	45.28	42.48	2.80		คะแนนเฉลี่ยระดับประเทศ	38.53	37.12	1.41
31	วัดถ้ำปลาวิทยาคม	36.84	34.05	2.79					

— ผลสัมฤทธิ์ทางการเรียนในวิชาหลักเพิ่มขึ้นอย่างน้อย ร้อยละ 3 ตามจุดเน้นของ สพฐ. ปี 2555

ผลต่างของคะแนนเฉลี่ยการทดสอบทางการศึกษาระดับชาติขั้นพื้นฐาน (O-NET) วิชาภาษาไทย
ชั้นมัธยมศึกษาปีที่ 3 เปรียบเทียบปีการศึกษา 2555 – 2554

ที่	โรงเรียน	วิชาภาษาไทย			ที่	โรงเรียน	วิชาภาษาไทย		
		ปี 2555	ปี 2554	ผลต่าง			ปี 2555	ปี 2554	ผลต่าง
1	ดอนศิลาผางามวิทยาคม	57.93	44.71	13.21	32	ตำราราษฎร์สงเคราะห์	62.46	55.17	7.29
2	ปล้องวิทยาคม	55.92	44.90	11.01	33	ห้วยซ้อวิทยาคม รัชฯ	54.67	47.53	7.14
3	เตรียมอุดมศึกษาฯ ชร.	53.39	42.66	10.73	34	จุนวิทยาคม	59.34	52.28	7.06
4	แม่จันวิทยาคม	56.07	45.62	10.45	35	พญาเม็งราย	52.75	45.69	7.06
5	ดอยหลวง รัชฯ	54.77	44.46	10.31	36	แม่จ้อวิทยาคม	53.25	46.28	6.97
6	ห้วยสักวิทยาคม	52.53	42.26	10.27	37	ดงเจนวิทยาคม	54.54	48.03	6.51
7	นครวิทยาคม	54.99	44.76	10.23	38	แม่เจดีย์วิทยาคม	55.52	49.05	6.47
8	ขุนควรวินวิทยาคม	55.34	45.12	10.22	39	สามัคคีวิทยาคม	66.42	60.04	6.38
9	วาวิวิทยาคม	50.83	40.90	9.94	40	ฝายกวางวิทยาคม	54.80	48.44	6.35
10	สันติคีรีวิทยาคม	49.36	39.65	9.71	41	แม่ลาววิทยาคม	53.76	47.45	6.31
11	ไม้ยาวิทยาคม	54.86	45.18	9.68	42	พะเยาพิทยาคม	61.50	55.20	6.30
12	พญาลอวิทยาคม	53.48	43.88	9.60	43	เวียงแก่นวิทยาคม	52.20	46.13	6.07
13	เชียงแสนวิทยาคม	55.88	46.46	9.42	44	ถ้ำปินวิทยาคม	53.20	47.40	5.81
14	ป่าแดดวิทยาคม	56.12	46.96	9.16	45	แม่ต๋ำวิทยา	53.97	48.22	5.75
15	ดอนชัยวิทยาคม	54.60	45.68	8.92	46	จุฬารามราชวิทยาลัย	65.22	59.52	5.69
16	วัดถ้ำปลาวิทยาคม	55.65	46.76	8.89	47	พานพิทยาคม	56.33	50.92	5.42
17	ปงรัชดาภิเษก	56.03	47.18	8.84	48	เวียงป่าเป้าวิทยาคม	55.70	50.29	5.40
18	บุญเรืองวิทยาคม	57.93	49.18	8.75	49	จันจว้าวิทยาคม	52.63	47.34	5.29
19	ดอกคำใต้วิทยาคม	54.98	46.27	8.72	50	ฟากกว๊านวิทยาคม	55.88	50.59	5.29
20	แม่สายประสิทธิ์ศาสตร์	57.05	48.40	8.64	51	เชียงของวิทยาคม	56.28	51.06	5.22
21	เชียงม่วนวิทยาคม	57.82	49.31	8.51	52	เทิงวิทยาคม	57.55	52.39	5.16
22	สามัคคีวิทยาคม 2	54.84	46.49	8.36	53	ดอยงามวิทยาคม	47.60	42.76	4.84
23	แม่สรวยวิทยาคม	52.01	43.74	8.27	54	ขุนตาลวิทยาคม	50.50	45.84	4.66
24	บ้านแซววิทยาคม	54.47	46.20	8.27	55	เวียงชัยวิทยาคม	49.39	45.20	4.19
25	เวียงเชียงรุ้งวิทยาคม	52.85	44.69	8.16	56	เฉลิมพระเกียรติฯ	60.35	56.21	4.14
26	เม็งรายมหาราชวิทยาคม	54.54	46.38	8.16	57	ปงพัฒนาวิทยาคม	53.93	50.12	3.81
27	ภูซางวิทยาคม	56.00	47.94	8.06	58	จำเมืองวิทยาคม	51.69	49.62	2.07
28	เชียงคำวิทยาคม	57.88	49.92	7.96	59	ยางฮ่อมวิทยาคม	51.14	50.08	1.06
29	แม่ใจวิทยาคม	54.22	46.50	7.71		คะแนนเฉลี่ยระดับเขตพื้นที่	56.94	49.39	7.55
30	พานพิเศษพิทยา	55.44	47.75	7.70		คะแนนเฉลี่ยระดับประเทศ	54.48	48.11	6.37
31	พะเยาประสานวิทย์	58.15	50.77	7.39					

— ผลสัมฤทธิ์ทางการเรียนในวิชาหลักเพิ่มขึ้นอย่างน้อย ร้อยละ 3 ตามจุดเน้นของ สพฐ. ปี 2555

ผลต่างของคะแนนเฉลี่ยการทดสอบทางการศึกษาระดับชาติด้านพื้นฐาน (O-NET) วิชาสังคมศึกษา ศาสนา และวัฒนธรรม
ชั้นมัธยมศึกษาปีที่ 3 เปรียบเทียบปีการศึกษา 2555 - 2554

ที่	โรงเรียน	วิชาสังคมศึกษา			ที่	โรงเรียน	วิชาสังคมศึกษา		
		ปี 2555	ปี 2554	ผลต่าง			ปี 2555	ปี 2554	ผลต่าง
1	พญาลพวิทยาคม	48.44	36.71	11.73	32	เชียงใหม่วิทยาคม	51.56	45.32	6.24
2	ดอยหลวง รัชชา	47.94	36.39	11.55	33	ดงเจนวิทยาคม	47.09	40.90	6.19
3	ปล้องวิทยาคม	48.00	36.56	11.44	34	พากแก้ววิทยาคม	47.87	41.72	6.15
4	ดอนชัยวิทยาคม	49.02	37.81	11.22	35	ขุนควรวินวิทยาคม	45.43	39.29	6.14
5	แม่จันวิทยาคม	49.31	38.82	10.49	36	เฉลิมพระเกียรติฯ	54.14	48.13	6.01
6	ดอนศิลาผางามวิทยาคม	50.37	40.71	9.66	37	เวียงป่าเป้าวิทยาคม	48.07	42.07	6.00
7	เชียงใหม่วิทยาคม	51.76	42.38	9.38	38	ไม้ยาวิทยาคม	45.62	39.73	5.89
8	บ้านแซววิทยาคม	46.00	37.49	8.51	39	แม่ต๋ำวิทยา	45.88	40.20	5.68
9	ภูซางวิทยาคม	50.96	42.48	8.48	40	พานพิเศษพิทยา	44.02	38.64	5.38
10	ตำบองราษฎร์สงเคราะห์	55.93	47.49	8.44	41	พญาเม็งราย	45.80	40.48	5.32
11	สามัคคีวิทยาคม	61.15	52.77	8.38	42	สามัคคีวิทยาคม 2	48.14	42.84	5.30
12	เม็งรายมหาราชวิทยาคม	50.88	42.56	8.32	43	ปังพัฒนาวิทยาคม	47.31	42.26	5.05
13	เทิงวิทยาคม	53.28	45.09	8.19	44	วัดถ้ำปลาวิทยาคม	46.43	41.56	4.87
14	นครวิทยาคม	47.38	39.19	8.18	45	พะเยาประสานวิทยุ	48.91	44.13	4.77
15	จุฬารัตนราชวิทยาลัย	60.38	52.30	8.07	46	พานพิทยาคม	47.27	42.76	4.50
16	ห้วยซ้อวิทยาคม รัชชา	47.98	40.16	7.82	47	ถ้ำปินวิทยาคม	43.42	39.09	4.33
17	เตรียมอุดมศึกษาฯ ชร.	45.87	38.16	7.72	48	จำเมืองวิทยาคม	45.18	41.55	3.63
18	เชียงใหม่วิทยาคม	49.42	41.73	7.70	49	เวียงแก่นวิทยาคม	43.19	39.68	3.51
19	ป่าแดดวิทยาคม	48.38	40.80	7.58	50	จุนวิทยาคม	48.82	45.32	3.51
20	แม่เจดีย์วิทยาคม	48.40	40.83	7.57	51	จันจว้าวิทยาคม	45.13	41.86	3.27
21	ดอกคำใต้วิทยาคม	46.64	39.13	7.52	52	สันติคีรีวิทยาคม	37.50	34.76	2.74
22	ห้วยสักวิทยาคม	44.62	37.16	7.46	53	วาวิทยาคม	38.29	35.80	2.49
23	ปังรัตภูมิเชก	49.12	41.94	7.17	54	แม่สรวยวิทยาคม	42.16	39.78	2.37
24	บุญเรืองวิทยาคม	47.71	40.63	7.07	55	แม่ลาววิทยาคม	44.79	42.61	2.19
25	แม่สายประสิทธิ์ศาสตร์	48.74	41.90	6.83	56	ขุนตาลวิทยาคม	41.27	39.92	1.35
26	เชียงใหม่วิทยาคม	49.88	43.11	6.77	57	เวียงชัยวิทยาคม	40.55	39.52	1.02
27	เวียงเชียงรุ้งวิทยาคม	46.09	39.33	6.76	58	ยางฮ่อมวิทยาคม	38.93	41.33	-2.40
28	แม่ฮ้อวิทยาคม	47.06	40.50	6.56	59	ดอยงามวิทยาคม	36.13	39.00	-2.88
29	พะเยาพิทยาคม	53.68	47.13	6.54		คะแนนเฉลี่ยระดับเขตพื้นที่	49.52	42.60	6.92
30	แม่ใจวิทยาคม	46.58	40.07	6.51		คะแนนเฉลี่ยระดับประเทศ	47.12	42.73	4.39
31	ฝายกวางวิทยาคม	46.34	40.07	6.27					

— ผลสัมฤทธิ์ทางการเรียนในวิชาหลักเพิ่มขึ้นอย่างน้อย ร้อยละ 3 ตามจุดเน้นของ สพฐ. ปี 2555

ผลต่างของคะแนนเฉลี่ยการทดสอบทางการศึกษาระดับชาติด้านพื้นฐาน (O-NET) วิชาภาษาอังกฤษ
ชั้นมัธยมศึกษาปีที่ 3 เปรียบเทียบปีการศึกษา 2555 - 2554

ที่	โรงเรียน	วิชาภาษาอังกฤษ		
		ปี 2555	ปี 2554	ผลต่าง
1	สามัคคีวิทยาคม	49.89	45.37	4.52
2	แม่สายประสิทธิ์ศาสตร์	31.40	27.35	4.05
3	ดอนศิลาผางามวิทยาคม	28.04	25.46	2.57
4	ถ้ำปินวิทยาคม	27.44	25.27	2.17
5	จุฬารัตนราชวิทยาลัย	39.78	37.84	1.94
6	แม่จ้อวิทยาคม	27.75	26.50	1.25
7	ปงรัชดาภิเษก	29.18	28.07	1.11
8	สันติคีรีวิทยาคม	26.03	25.18	0.86
9	พญาลอวิทยาคม	25.68	25.08	0.60
10	เฉลิมพระเกียรติฯ	35.66	35.10	0.56
11	เตรียมอุดมศึกษาฯ ชร.	25.81	25.34	0.47
12	ดอกคำใต้วิทยาคม	27.91	27.45	0.46
13	เชียงคำวิทยาคม	30.40	30.03	0.37
14	เวียงแก่นวิทยาคม	26.58	26.32	0.26
15	ดอยหลวง รัชฯ	25.94	25.69	0.25
16	เทิงวิทยาคม	29.86	29.77	0.09
17	พะเยาพิทยาคม	34.93	34.86	0.07
18	จำเมืองวิทยาคม	28.05	28.07	-0.02
19	เม็ງรายมหาราชวิทยาคม	27.55	27.59	-0.05
20	เชียงม่วนวิทยาคม	28.36	28.46	-0.09
21	เชียงแสนวิทยาคม	26.14	26.29	-0.14
22	ป่าแดดวิทยาคม	25.89	26.08	-0.19
23	ตำบองราษฎร์สงเคราะห์	32.30	32.73	-0.44
24	ยางฮอมวิทยาคม	24.79	25.33	-0.55
25	ดงเจนวิทยาคม	27.06	27.62	-0.56
26	พานพิทยาคม	27.42	28.05	-0.62
27	เวียงชัยวิทยาคม	27.13	27.86	-0.73
28	ดอนชัยวิทยาคม	26.19	26.96	-0.78
29	สามัคคีวิทยาคม 2	25.06	25.85	-0.80
30	ปล้องวิทยาคม	25.50	26.40	-0.90
31	ขุนควรวินวิทยาคม	25.38	26.29	-0.91

ที่	โรงเรียน	วิชาภาษาอังกฤษ		
		ปี 2555	ปี 2554	ผลต่าง
32	ห้วยสักวิทยาคม	24.82	25.94	-1.12
33	แม่สรวยวิทยาคม	25.39	26.58	-1.19
34	จันจว้าวิทยาคม	26.87	28.11	-1.24
35	แม่เจดีย์วิทยาคม	25.32	26.57	-1.25
36	แม่ต๋ำวิทยา	25.37	26.64	-1.26
37	นครวิทยาคม	25.34	26.67	-1.32
38	ห้วยซ้อวิทยาคม รัชฯ	25.22	26.59	-1.36
39	ภูซางวิทยาคม	26.37	27.76	-1.40
40	เวียงเชียงรุ้งวิทยาคม	24.92	26.43	-1.52
41	ปากกาวานวิทยาคม	27.09	28.61	-1.52
42	วาเวียงวิทยาคม	25.13	26.65	-1.53
43	เชียงของวิทยาคม	25.77	27.36	-1.58
44	แม่จันวิทยาคม	25.45	27.04	-1.59
45	ขุนตาลวิทยาคม	25.52	27.26	-1.74
46	เวียงป่าเป้าวิทยาคม	27.27	29.01	-1.74
47	แม่ใจวิทยาคม	25.45	27.34	-1.89
48	ฝายกวางวิทยาคม	25.37	27.44	-2.08
49	แม่ลาววิทยาคม	25.46	27.63	-2.17
50	พญาเม็ງราย	24.91	27.09	-2.17
51	จุนวิทยาคม	27.08	29.33	-2.24
52	พะเยาประสานวิทย	27.82	30.18	-2.36
53	บ้านแซววิทยาคม	27.21	29.63	-2.42
54	ปงพัฒน์วิทยาคม	25.25	28.01	-2.77
55	วัดถ้ำปลาวิทยาคม	23.29	26.11	-2.82
56	พานพิเศษพิทยา	25.80	28.86	-3.06
57	ดอยงามวิทยาคม	24.50	28.00	-3.50
58	ไม้ยาวิทยาคม	23.87	27.41	-3.54
59	บุญเรืองวิทยาคม	24.85	28.41	-3.55
คะแนนเฉลี่ยระดับเขตพื้นที่		29.50	29.52	-0.02
คะแนนเฉลี่ยระดับประเทศ		28.71	30.49	-1.78

— ผลสัมฤทธิ์ทางการเรียนในวิชาหลักเพิ่มขึ้นอย่างน้อย ร้อยละ 3 ตามจุดเน้นของ สพฐ. ปี 2555

ผลต่างของคะแนนเฉลี่ยการทดสอบทางการศึกษาระดับชาติด้านพื้นฐาน (O-NET) วิชาคณิตศาสตร์
ชั้นมัธยมศึกษาปีที่ 3 เปรียบเทียบปีการศึกษา 2555 – 2554

ที่	โรงเรียน	วิชาคณิตศาสตร์			ที่	โรงเรียน	วิชาคณิตศาสตร์		
		ปี 2555	ปี 2554	ผลต่าง			ปี 2555	ปี 2554	ผลต่าง
1	ดอนศิลาผางามวิทยาคม	28.76	27.92	0.83	32	จันจว้าวิทยาคม	26.05	29.68	-3.63
2	เม็งรายมหาราชวิทยาคม	27.85	28.55	-0.69	33	แม่สรวยวิทยาคม	24.41	28.07	-3.66
3	เตรียมอุดมศึกษาฯ ชร.	25.84	26.74	-0.90	34	ดงเจนวิทยาคม	25.59	29.26	-3.67
4	เชียงใหม่วิทยาคม	28.40	29.71	-1.32	35	เฉลิมพระเกียรติฯ	32.66	36.37	-3.70
5	แม่จันวิทยาคม	26.93	28.27	-1.34	36	ขุนควรวินวิทยาคม	25.93	29.63	-3.71
6	บ้านแซววิทยาคม	24.88	26.83	-1.96	37	จุนวิทยาคม	27.82	31.58	-3.76
7	ดอยหลวง รัชชา	24.52	26.51	-1.99	38	ปงพัฒนาวิทยาคม	26.90	30.68	-3.77
8	พากกว๊านวิทยาคม	27.11	29.20	-2.09	39	ป่าแดดวิทยาคม	26.48	30.33	-3.85
9	เชียงแสนวิทยาคม	25.93	28.07	-2.14	40	เชียงคำวิทยาคม	28.83	32.68	-3.86
10	แม่สายประสิทธิ์ศาสตร์	28.34	30.49	-2.15	41	แม่ต๋ำวิทยา	24.80	28.88	-4.08
11	แม่เจดีย์วิทยาคม	27.35	29.61	-2.27	42	ขุนตาลวิทยาคม	25.14	29.25	-4.11
12	จุฬารามราชวิทยาลัย	40.20	42.54	-2.34	43	ฝายกวางวิทยาคม	24.45	28.66	-4.21
13	เวียงชัยวิทยาคม	25.32	27.71	-2.38	44	ดอนชัยวิทยาคม	24.39	28.68	-4.29
14	พานพิเศษพิทยา	27.64	30.04	-2.40	45	ภูซางวิทยาคม	25.83	30.17	-4.34
15	นครวิทยาคม	26.54	28.96	-2.41	46	ปงรัชดาภิเษก	25.12	29.52	-4.40
16	ดอกคำใต้วิทยาคม	27.21	29.72	-2.51	47	เวียงแก่นวิทยาคม	24.33	29.03	-4.70
17	วารวิวิทยาคม	24.84	27.41	-2.57	48	สามัคคีวิทยาคม	39.39	44.16	-4.77
18	เทิงวิทยาคม	29.14	31.79	-2.65	49	แม่ใจวิทยาคม	26.21	31.11	-4.90
19	ดำรงราษฎร์สงเคราะห์	31.02	33.69	-2.67	50	แม่ลาววิทยาคม	23.69	28.59	-4.90
20	ปล้องวิทยาคม	26.57	29.33	-2.76	51	ดอยงามวิทยาคม	23.85	28.93	-5.08
21	พญาลอวิทยาคม	24.89	27.66	-2.77	52	เวียงเชียงรุ้งวิทยาคม	24.46	29.76	-5.30
22	ถ้ำปินวิทยาคม	26.00	28.78	-2.78	53	เชียงของวิทยาคม	26.04	31.49	-5.45
23	ไม้ยาวิทยาคม	25.14	27.97	-2.83	54	พานพิทยาคม	25.88	31.40	-5.52
24	วัดถ้ำปลาวิทยาคม	25.76	28.66	-2.89	55	พะเยาประสานวิทย์	26.92	32.49	-5.57
25	ห้วยสักวิทยาคม	23.96	27.11	-3.14	56	สันติคีรีวิทยาคม	21.24	27.06	-5.82
26	เวียงป่าเป้าวิทยาคม	27.10	30.30	-3.21	57	พญาเม็งราย	23.19	29.17	-5.99
27	พะเยาพิทยาคม	34.86	38.15	-3.29	58	ยางฮ่อมวิทยาคม	23.17	30.76	-7.58
28	แม่ฮ้อวิทยาคม	26.18	29.58	-3.40	59	จำเมืองวิทยาคม	25.38	33.00	-7.62
29	บุญเรืองวิทยาคม	26.35	29.80	-3.46		คะแนนเฉลี่ยระดับเขตพื้นที่	28.33	31.56	-3.23
30	ห้วยซ้อวิทยาคม รัชชา	25.73	29.25	-3.52		คะแนนเฉลี่ยระดับประเทศ	26.95	32.08	-5.13
31	สามัคคีวิทยาคม 2	25.20	28.79	-3.59					

— ผลสัมฤทธิ์ทางการเรียนในวิชาหลักเพิ่มขึ้นอย่างน้อย ร้อยละ 3 ตามจุดเน้นของ สพฐ. ปี 2555

ผลต่างของคะแนนเฉลี่ยการทดสอบทางการศึกษาระดับชาติด้านพื้นฐาน (O-NET) วิชาวิทยาศาสตร์
ชั้นมัธยมศึกษาปีที่ 3 เปรียบเทียบปีการศึกษา 2555 - 2554

ที่	โรงเรียน	วิชาวิทยาศาสตร์			ที่	โรงเรียน	วิชาวิทยาศาสตร์			
		ปี 2555	ปี 2554	ผลต่าง			ปี 2555	ปี 2554	ผลต่าง	
1	ดอนศิลาผางามวิทยาคม	40.00	29.89	10.11	32	เม็งรายมหาวิทยาลัยวิทยาคม	35.28	30.13	5.15	
2	จุฬารัตนราชวิทยาลัย	57.60	47.76	9.84	33	เชียงใหม่วิทยาคม	34.18	29.34	4.84	
3	เชียงใหม่วิทยาคม	40.61	30.91	9.69	34	พานพิทยาคม	36.96	32.20	4.75	
4	ดอนชัยวิทยาคม	37.26	28.12	9.14	35	พญาเม็งราย	32.36	27.64	4.72	
5	แม่สายประสิทธิ์ศาสตร์	39.55	31.64	7.91	36	บุญเรืองวิทยาคม	36.77	32.08	4.70	
6	ปงรัชดาภิเษก	38.12	30.61	7.51	37	ห้วยสักวิทยาคม	31.10	26.64	4.46	
7	เตรียมอุดมศึกษาฯ ชร.	33.50	26.16	7.34	38	วาวิวิทยาคม	31.17	26.71	4.45	
8	นครวิทยาคม	36.52	29.42	7.11	39	ปล้องวิทยาคม	34.34	29.90	4.43	
9	เฉลิมพระเกียรติฯ	43.56	36.59	6.97	40	ภูซางวิทยาคม	35.42	31.03	4.39	
10	สามัคคีวิทยาคม	54.93	47.97	6.96	41	พะเยาประสานวิทยุ	37.00	32.63	4.37	
11	แม่สรวยวิทยาคม	32.76	25.94	6.83	42	เชียงใหม่วิทยาคม	37.56	33.25	4.31	
12	ดอยหลวง รัชฯ	33.31	26.52	6.79	43	พานพิเศษพิทยา	34.43	30.38	4.05	
13	ดงเจนวิทยาคม	35.96	29.20	6.77	44	ถ้ำปินวิทยาคม	32.35	28.43	3.92	
14	บ้านแซววิทยาคม	35.51	29.00	6.51	45	เทิงวิทยาคม	40.04	36.32	3.72	
15	เวียงแก่นวิทยาคม	35.67	29.34	6.33	46	แม่ต๋ำวิทยา	34.94	31.28	3.66	
16	ดำรงราษฎร์สงเคราะห์	42.89	36.74	6.15	47	ฝายกวางวิทยาคม	32.89	29.33	3.56	
17	จันทน์วิทยาคม	35.65	29.54	6.11	48	ไม้ย้าวิทยาคม	33.53	30.00	3.53	
18	เวียงเชียงรุ้งวิทยาคม	35.28	29.19	6.09	49	ปงพัฒนาวิทยาคม	36.75	33.24	3.52	
19	แม่จันวิทยาคม	36.40	30.32	6.08	50	จุนวิทยาคม	37.19	34.01	3.18	
20	ดอกคำใต้วิทยาคม	35.75	29.77	5.99	51	แม่เจดีย์วิทยาคม	34.13	31.05	3.08	
21	เวียงป่าเป้าวิทยาคม	35.87	29.90	5.97	52	จำเมืองวิทยาคม	32.55	29.48	3.07	
22	พญาลวิทยาคม	34.00	28.08	5.92	53	ขุนตาลวิทยาคม	30.95	28.16	2.79	
23	วัดถ้ำปลาวิทยาคม	33.08	27.16	5.91	54	แม่ลาววิทยาคม	32.29	29.68	2.61	
24	แม่ใจวิทยาคม	35.46	29.61	5.85	55	ห้วยซ้อวิทยาคม รัชฯ	32.73	30.27	2.46	
25	เชียงคำวิทยาคม	39.55	33.87	5.69	56	สันติคีรีวิทยาคม	28.52	26.89	1.63	
26	แม่ฮ้อวิทยาคม	34.50	29.00	5.50	57	ดอยงามวิทยาคม	29.88	28.89	0.99	
27	ป่าแดดวิทยาคม	36.88	31.42	5.46	58	ยางฮ่อมวิทยาคม	32.50	31.78	0.72	
28	ฟากกว๊านวิทยาคม	38.25	32.88	5.37	59	เวียงชัยวิทยาคม	28.55	28.90	-0.36	
29	พะเยาพิทยาคม	44.54	39.21	5.33	คะแนนเฉลี่ยระดับเขตพื้นที่			38.41	32.73	5.68
30	สามัคคีวิทยาคม 2	34.03	28.79	5.24	คะแนนเฉลี่ยระดับประเทศ			35.37	32.19	3.18
31	ขุนควรวีวิทยาคม	33.14	27.97	5.16						

— ผลสัมฤทธิ์ทางการเรียนในวิชาหลักเพิ่มขึ้นอย่างน้อย ร้อยละ 3 ตามจุดเน้นของ สพฐ. ปี 2555

ผลต่างของคะแนนเฉลี่ยการทดสอบทางการศึกษาระดับชาติด้านพื้นฐาน (O-NET) วิชาสุศึกษาและพลศึกษา
ชั้นมัธยมศึกษาปีที่ 3 เปรียบเทียบปีการศึกษา 2555 – 2554

ที่	โรงเรียน	วิชาสุศึกษาและพลศึกษา		
		ปี 2555	ปี 2554	ผลต่าง
1	ดอนศิลาผางามวิทยาคม	59.49	48.75	10.74
2	จุฬารณราชวิทยาลัย	66.83	57.35	9.48
3	แม่สายประสิทธิ์ศาสตร์	60.37	51.32	9.05
4	เชียงใหม่วิทยาคม	62.25	53.48	8.77
5	ดำรงราษฎร์สงเคราะห์	63.02	54.34	8.68
6	พญาลวิทยาคม	56.88	48.29	8.59
7	แม่จันวิทยาคม	58.14	49.80	8.33
8	สามัคคีวิทยาคม	67.74	59.44	8.29
9	เตรียมอุดมศึกษาฯ ชร.	56.70	48.59	8.11
10	พะเยาพิทยาคม	62.25	54.52	7.72
11	บุญเรืองวิทยาคม	60.30	52.59	7.71
12	ดอนชัยวิทยาคม	57.79	50.19	7.60
13	วาวิวิทยาคม	53.37	45.95	7.43
14	เวียงป่าเป้าวิทยาคม	59.09	51.88	7.21
15	ดอยหลวง รัชชา	54.86	47.82	7.03
16	ปล้องวิทยาคม	57.36	50.34	7.02
17	แม่ตำวิทยาคม	55.60	48.84	6.76
18	ขุนควรวินวิทยาคม	55.74	49.08	6.66
19	พากกวันวิทยาคม	59.28	52.63	6.65
20	เวียงชัยวิทยาคม	54.76	48.15	6.60
21	เวียงเชียงรุ้งวิทยาคม	56.55	49.95	6.60
22	วัดถ้ำปลาวิทยาคม	56.45	49.90	6.55
23	เชียงแสนวิทยาคม	57.74	51.20	6.54
24	เชียงของวิทยาคม	61.33	54.84	6.49
25	สันติคีรีวิทยาคม	51.31	44.84	6.47
26	แม่เจดีย์วิทยาคม	58.76	52.32	6.44
27	เฉลิมพระเกียรติฯ	63.09	56.67	6.42
28	ดอกคำใต้วิทยาคม	55.57	49.28	6.29
29	ห้วยซ้อวิทยาคม รัชชา	58.00	51.81	6.19
30	พญาเม็งราย	57.09	50.96	6.14
31	แม่ใจวิทยาคม	56.51	50.39	6.12

ที่	โรงเรียน	วิชาสุศึกษาและพลศึกษา		
		ปี 2555	ปี 2554	ผลต่าง
32	สามัคคีวิทยาคม 2	57.78	51.70	6.08
33	ไม้ยาวิทยาคม	57.02	51.05	5.97
34	นครวิทยาคม	57.87	51.91	5.96
35	เม็งรายมหาราชวิทยาคม	57.94	52.09	5.85
36	ดงเจนวิทยาคม	56.78	51.14	5.65
37	ภูซางวิทยาคม	57.74	52.40	5.34
38	ฝายกวางวิทยาคม	57.36	52.05	5.31
39	แม่สรวยวิทยาคม	54.46	49.19	5.27
40	เชียงคำวิทยาคม	59.24	54.13	5.11
41	เทิงวิทยาคม	60.96	55.85	5.11
42	จุนวิทยาคม	59.02	54.06	4.97
43	พานพิทยาคม	60.51	55.58	4.93
44	ขุนตาลวิทยาคม	54.33	49.57	4.75
45	เวียงแก่นวิทยาคม	55.02	50.33	4.69
46	ป่าแดดวิทยาคม	57.42	53.00	4.42
47	ห้วยสักวิทยาคม	53.41	49.14	4.27
48	ปางพัฒนาวิทยาคม	58.96	55.05	3.90
49	พานพิเศษพิทยา	55.95	52.36	3.60
50	แม่ลาววิทยาคม	55.73	52.33	3.41
51	แม่ฮ้อวิทยาคม	54.22	50.90	3.32
52	พะเยาประสาธน์วิทย์	57.88	54.63	3.24
53	ถ้ำปินวิทยาคม	54.15	51.36	2.79
54	ปางรัชดาภิเษก	57.29	54.52	2.77
55	บ้านแซววิทยาคม	53.64	50.96	2.68
56	จันจว้าวิทยาคม	56.09	53.93	2.16
57	จำเมืองวิทยาคม	54.76	53.26	1.50
58	ดอยงามวิทยาคม	51.25	50.14	1.11
59	ยางฮอมวิทยาคม	54.82	55.14	-0.32
คะแนนเฉลี่ยระดับเขตพื้นที่		59.09	52.62	6.47
คะแนนเฉลี่ยระดับประเทศ		56.67	50.87	5.80

ผลต่างของคะแนนเฉลี่ยการทดสอบทางการศึกษาระดับชาติด้านพื้นฐาน (O-NET) วิชาศิลปะ
ชั้นมัธยมศึกษาปีที่ 3 เปรียบเทียบปีการศึกษา 2555 - 2554

ที่	โรงเรียน	วิชาศิลปะ		
		ปี 2555	ปี 2554	ผลต่าง
1	ดอยหลวง รัชชา	44.57	39.58	4.99
2	ดอนชัยวิทยาคม	43.55	38.65	4.89
3	บุญเรืองวิทยาคม	46.63	42.53	4.10
4	ปล้องวิทยาคม	42.16	38.33	3.83
5	ขุนตาลวิทยาคม	42.74	39.24	3.49
6	พญาหลวงวิทยาคม	42.32	38.91	3.40
7	จุฬารามราชวิทยาลัย	54.45	51.26	3.19
8	วาวิวิทยาคม	38.64	35.49	3.15
9	เตรียมอุดมศึกษาฯ ชร.	41.46	38.51	2.96
10	เชียงใหม่วิทยาคม	45.63	42.71	2.92
11	แม่ตำวิทยาคม	41.87	39.20	2.66
12	จันทบุรีวิทยาคม	43.37	40.86	2.51
13	เวียงป่าเป้าวิทยาคม	44.73	42.23	2.50
14	แม่จันวิทยาคม	43.32	40.94	2.38
15	ดอยงามวิทยาคม	40.00	37.64	2.36
16	สันติคีรีวิทยาคม	39.76	37.50	2.26
17	พานพิเศษพิทยา	42.42	40.29	2.13
18	เม็ງรายมหาราชวิทยาคม	43.58	41.69	1.89
19	พญาเม็ງราย	45.35	43.77	1.58
20	ห้วยสักวิทยาคม	39.36	37.81	1.55
21	ดำรงราษฎร์สงเคราะห์	48.29	46.83	1.46
22	เฉลิมพระเกียรติฯ	48.79	47.36	1.44
23	ฝายกวางวิทยาคม	44.09	42.69	1.39
24	แม่ใจวิทยาคม	42.12	40.83	1.29
25	แม่สรวยวิทยาคม	40.41	39.12	1.29
26	ดอนศิลาพางามวิทยาคม	44.31	43.04	1.27
27	แม่ฮ้อวิทยาคม	43.28	42.01	1.27
28	วัดถ้ำปลาวิทยาคม	41.59	40.40	1.18
29	ไม้ยิววิทยาคม	43.24	42.07	1.18
30	ถ้ำปินวิทยาคม	41.65	40.54	1.11
31	นครวิทยาคม	41.76	40.69	1.07

ที่	โรงเรียน	วิชาศิลปะ		
		ปี 2555	ปี 2554	ผลต่าง
32	เวียงแก่นวิทยาคม	40.43	39.41	1.02
33	ดอกคำใต้วิทยาคม	42.36	41.44	0.92
34	ขุนควรวินวิทยาคม	41.76	40.95	0.81
35	ป่าแดดวิทยาคม	45.14	44.35	0.78
36	เวียงเชียงรุ้งวิทยาคม	40.72	39.95	0.77
37	เทิงวิทยาคม	45.56	44.80	0.77
38	ปงรัชดาภิเษก	43.90	43.19	0.71
39	พะเยาพิทยาคม	48.13	47.52	0.61
40	ดงเจนวิทยาคม	45.53	45.07	0.46
41	ห้วยซ้อวิทยาคม รัชชา	41.91	41.51	0.40
42	เชียงคำวิทยาคม	46.06	45.70	0.36
43	เชียงแสนวิทยาคม	43.45	43.16	0.30
44	สามัคคีวิทยาคม 2	41.81	41.70	0.11
45	สามัคคีวิทยาคม	50.28	50.22	0.06
46	เวียงชัยวิทยาคม	39.15	39.29	-0.13
47	แม่เจดีย์วิทยาคม	43.44	43.68	-0.23
48	เชียงของวิทยาคม	44.33	44.77	-0.44
49	ภูซางวิทยาคม	42.96	43.77	-0.82
50	แม่ลาววิทยาคม	40.84	41.87	-1.03
51	ปากกวันวิทยาคม	44.72	45.99	-1.27
52	จุนวิทยาคม	43.75	45.05	-1.30
53	พะเยาประสานวิทยาคม	45.08	46.52	-1.44
54	พานพิทยาคม	45.33	46.81	-1.48
55	แม่สายประสิทธิ์ศาสตร์	43.10	44.62	-1.52
56	บ้านแซววิทยาคม	39.63	41.25	-1.62
57	จำเมืองวิทยาคม	40.31	42.68	-2.37
58	ปงพัฒนาวิทยาคม	42.62	45.90	-3.28
59	ยางฮอมวิทยาคม	39.38	43.47	-4.10
คะแนนเฉลี่ยระดับเขตพื้นที่		44.53	43.60	0.93
คะแนนเฉลี่ยระดับประเทศ		43.31	43.50	-0.19

ผลต่างของคะแนนเฉลี่ยการทดสอบทางการศึกษาระดับชาติด้านพื้นฐาน (O-NET) วิชาการงานอาชีพและเทคโนโลยี
ชั้นมัธยมศึกษาปีที่ 3 เปรียบเทียบปีการศึกษา 2555 – 2554

ที่	โรงเรียน	วิชาการงานอาชีพ			ที่	โรงเรียน	วิชาการงานอาชีพ		
		ปี 2555	ปี 2554	ผลต่าง			ปี 2555	ปี 2554	ผลต่าง
1	บุญเรืองวิทยาคม	55.63	47.16	8.46	32	จันทวีวิทยาคม	50.43	47.17	3.26
2	ปล้องวิทยาคม	50.42	42.18	8.23	33	ดงเจนวิทยาคม	52.04	48.78	3.25
3	ดอยหลวง รัชชา	49.16	41.53	7.63	34	วาวิวิทยาคม	40.72	37.58	3.14
4	เชียงใหม่วิทยาคม	54.81	47.35	7.46	35	บ้านแซววิทยาคม	48.42	45.49	2.93
5	พญาหลวงวิทยาคม	48.35	41.68	6.67	36	เวียงแก่นวิทยาคม	46.56	43.70	2.86
6	ป่าแดดวิทยาคม	53.42	46.76	6.66	37	เตรียมอุดมศึกษาฯ ชร.	45.26	42.54	2.71
7	เม็งรายมหาราชวิทยาคม	51.23	45.01	6.22	38	พญาเม็งราย	45.92	43.39	2.53
8	นครวิทยาคม	52.33	46.31	6.02	39	ดอกคำใต้วิทยาคม	47.92	45.60	2.32
9	ดอนชัยวิทยาคม	46.19	40.38	5.80	40	แม่เจดีย์วิทยาคม	49.16	46.86	2.29
10	แม่จันวิทยาคม	50.78	45.01	5.77	41	แม่สายประสิทธิ์ศาสตร์	50.87	48.78	2.09
11	ขุนควรวินวิทยาคม	48.99	43.34	5.65	42	ขุนตาลวิทยาคม	46.86	45.11	1.75
12	ดำรงราษฎร์สงเคราะห์	57.89	52.26	5.63	43	พะเยาพิทยาคม	55.50	53.77	1.74
13	ภูซางวิทยาคม	49.88	44.29	5.59	44	เฉลิมพระเกียรติฯ	55.26	53.57	1.70
14	เชียงของวิทยาคม	53.38	48.26	5.11	45	พานพิเศษพิทยา	45.87	44.30	1.57
15	ดอนศิลาผางามวิทยาคม	52.70	47.69	5.02	46	เวียงเชียงรุ้งวิทยาคม	45.24	43.72	1.52
16	เทิงวิทยาคม	54.74	49.94	4.80	47	พานพิทยาคม	51.61	50.10	1.51
17	แม่ใจวิทยาคม	48.77	44.02	4.75	48	ฝายกวางวิทยาคม	48.50	47.13	1.38
18	ไม้ยาวิทยาคม	50.60	45.85	4.74	49	สันติคีรีวิทยาคม	38.61	37.53	1.08
19	สามัคคีวิทยาคม	61.48	56.77	4.70	50	เวียงป่าเป้าวิทยาคม	50.54	49.77	0.76
20	พะเยาประสานวิทยาคม	53.06	48.45	4.61	51	จุนวิทยาคม	50.92	50.38	0.54
21	ปงรัชดาภิเษก	51.20	46.65	4.55	52	จำเมืองวิทยาคม	46.44	45.98	0.46
22	แม่ฮ้อวิทยาคม	48.44	44.06	4.38	53	ถ้ำปินวิทยาคม	44.76	45.42	-0.65
23	ห้วยสักวิทยาคม	44.65	40.36	4.29	54	แม่ลาววิทยาคม	46.06	46.82	-0.76
24	แม่ตำวิทยาคม	49.59	45.54	4.05	55	ปงพัฒนาวิทยาคม	49.93	50.83	-0.90
25	เชียงคำวิทยาคม	52.82	48.83	3.98	56	สามัคคีวิทยาคม 2	46.72	47.73	-1.01
26	แม่สรวยวิทยาคม	43.30	39.32	3.98	57	เวียงชัยวิทยาคม	39.81	43.86	-4.05
27	วัดถ้ำปลาวิทยาคม	47.44	43.66	3.78	58	ดอยงามวิทยาคม	40.63	45.33	-4.71
28	จุฬารณราชวิทยาลัย	61.39	57.64	3.75	59	ยางฮอมวิทยาคม	39.86	47.11	-7.25
29	เชียงแสนวิทยาคม	49.62	46.16	3.46		คะแนนเฉลี่ยระดับเขตพื้นที่	51.36	47.74	3.62
30	ห้วยซ้อวิทยาคม รัชชา	48.92	45.59	3.33		คะแนนเฉลี่ยระดับประเทศ	47.39	47.29	0.10
31	ปากกวีวิทยาคม	51.12	47.85	3.27					

คะแนนเฉลี่ยการทดสอบทางการศึกษาระดับชาติด้านพื้นฐาน (O-NET)
 ชั้นมัธยมศึกษาปีที่ 3 ปีการศึกษา 2555 ของโรงเรียนในจังหวัดเชียงราย

คะแนนเฉลี่ย 8 วิชา

ลำดับ ที่	โรงเรียน	คะแนนเฉลี่ย 8 วิชา
1	สามัคคีวิทยาาคม	56.41
2	จุฬารามราชวิทยาลัย ชร.	55.73
3	ดำรงราษฎร์สงเคราะห์	49.22
4	เทิงวิทยาาคม	46.38
5	ดอนศิลาผางามวิทยาาคม	45.20
6	แม่สายประสิทธิ์ศาสตร์	44.93
7	เชียงของวิทยาาคม	44.53
8	บุญเรืองวิทยาาคม	44.52
9	พานพิทยาาคม	43.91
10	ป่าแดดวิทยาาคม	43.72
11	เม็งรายมหาราชวิทยาาคม	43.61
12	เวียงป่าเป้าวิทยาาคม	43.54
13	แม่จันวิทยาาคม	43.30
14	นครวิทยาาคม	42.84
15	เชียงแสนวิทยาาคม	42.80
16	แม่เจดีย์วิทยาาคม	42.75
17	ปลื้มวิทยาาคม	42.53
18	ดอนชัยวิทยาาคม	42.37
19	จันจว้าวิทยาาคม	42.03
20	ดอยหลวง รัชมังคลาภิเษก	41.97
21	ห้วยซ้อวิทยาาคม รัชฯ	41.90
22	แม่ฮ้อวิทยาาคม	41.83
23	ไม้ยาวิทยาาคม	41.74
24	สามัคคีวิทยาาคม 2	41.70
25	แม่ต๋าววิทยา	41.50
26	พานพิเศษพิทยา	41.45
27	บ้านแซววิทยาาคม	41.22
28	วัดถ้ำปลาวิทยาาคม	41.21

ลำดับ ที่	โรงเรียน	คะแนนเฉลี่ย 8 วิชา
29	เตรียมอุดมศึกษาฯ เชียงราย	40.99
30	พญาเม็งราย	40.92
31	เวียงเชียงรุ้งวิทยาาคม	40.74
32	เวียงแก่นวิทยาาคม	40.50
33	แม่ลาววิทยาาคม	40.33
34	ขุนตาลวิทยาาคม	39.66
35	แม่สรวยวิทยาาคม	39.36
36	ห้วยสักวิทยาาคม	39.31
37	เวียงชัยวิทยาาคม	38.11
38	ยางฮ่อมวิทยาาคม	38.07
39	วาวิวิทยาาคม	37.87
40	ดอยงามวิทยาาคม	36.73
41	สันติคีรีวิทยาาคม	36.55
คะแนนเฉลี่ยระดับจังหวัด		44.67
คะแนนเฉลี่ยระดับเขตพื้นที่		44.71
คะแนนเฉลี่ยระดับประเทศ		42.50

คะแนนเฉลี่ยการทดสอบทางการศึกษาระดับชาติด้านพื้นฐาน (O-NET)
 ชั้นมัธยมศึกษาปีที่ 3 ปีการศึกษา 2555 ของโรงเรียนในจังหวัดเชียงราย
 คะแนนเฉลี่ย 5 วิชาหลัก

ลำดับ ที่	โรงเรียน	คะแนนเฉลี่ย 5 วิชาหลัก
1	สามัคคีวิทยาาคม	54.35
2	จุฬาราชวิทยาลัย ชร.	52.64
3	ดำรงราษฎร์สงเคราะห์	44.92
4	เทิงวิทยาาคม	41.97
5	ดอนศิลาผางามวิทยาาคม	41.02
6	แม่สายประสิทธิ์ศาสตร์	41.01
7	เชียงของวิทยาาคม	39.44
8	เม็งรายมหาราชวิทยาาคม	39.22
9	แม่จันวิทยาาคม	38.83
10	เวียงป่าเป้าวิทยาาคม	38.80
11	พานพิทยาาคม	38.77
12	ป่าแดดวิทยาาคม	38.75
13	บุญเรืองวิทยาาคม	38.72
14	เชียงแสนวิทยาาคม	38.31
15	ดอนชัยวิทยาาคม	38.29
16	นครวิทยาาคม	38.16
17	แม่เจดีย์วิทยาาคม	38.15
18	ปล้องวิทยาาคม	38.07
19	แม่ฮ้อวิทยาาคม	37.75
20	บ้านแซววิทยาาคม	37.61
21	พานพิเศษพิทยา	37.47
22	สามัคคีวิทยาาคม 2	37.45
23	ดอยหลวง รัชมิ่งคลาภิเษก	37.40
24	ห้วยซ้อวิทยาาคม รัชฯ	37.27
24	จันจว้าวิทยาาคม	37.27
26	แม่ตำวิทยา	36.99
27	เตรียมอุดมศึกษาฯ เชียงราย	36.89
28	วัดถ้ำปลาวิทยาาคม	36.84

ลำดับ ที่	โรงเรียน	คะแนนเฉลี่ย 5 วิชาหลัก
29	เวียงเชียงรุ้งวิทยาาคม	36.71
30	ไม้ยงวิทยาาคม	36.60
31	เวียงแก่นวิทยาาคม	36.39
32	แม่ลาววิทยาาคม	36.00
33	พญาเม็งราย	35.80
34	ห้วยสักวิทยาาคม	35.41
35	แม่สรวยวิทยาาคม	35.35
36	ขุนตาลวิทยาาคม	34.68
37	เวียงชัยวิทยาาคม	34.22
38	ยางฮอมวิทยาาคม	34.11
39	วาวิวิทยาาคม	34.05
40	สันติคีรีวิทยาาคม	32.53
41	ดอยงามวิทยาาคม	32.39
คะแนนเฉลี่ยระดับจังหวัด		40.51
คะแนนเฉลี่ยระดับเขตพื้นที่		40.54
คะแนนเฉลี่ยระดับประเทศ		38.53

คะแนนเฉลี่ยการทดสอบทางการศึกษาระดับชาติด้านพื้นฐาน (O-NET)
 ชั้นมัธยมศึกษาปีที่ 3 ปีการศึกษา 2555 ของโรงเรียนในจังหวัดเชียงราย
 วิชาภาษาไทย

ลำดับ ที่	โรงเรียน	วิชา ภาษาไทย
1	สามัคคีวิทยาคม	66.42
2	จุฬาราชวิทยาลัย ชร.	65.22
3	ดำรงราษฎร์สงเคราะห์	62.46
4	บุญเรืองวิทยาคม	57.93
4	ดอนศิลาผางามวิทยาคม	57.93
6	เทิงวิทยาคม	57.55
7	แม่สายประสิทธิ์ศาสตร์	57.05
8	พานพิทยาคม	56.33
9	เชียงของวิทยาคม	56.28
10	ป่าแดดวิทยาคม	56.12
11	แม่จันวิทยาคม	56.07
12	ปลื้มวิทยาคม	55.92
13	เชียงแสนวิทยาคม	55.88
14	เวียงป่าเป้าวิทยาคม	55.70
15	วัดถ้ำปลาวิทยาคม	55.65
16	แม่เจดีย์วิทยาคม	55.52
17	พานพิเศษพิทยา	55.44
18	นครวิทยาคม	54.99
19	ไม้ยาวิทยาคม	54.86
20	สามัคคีวิทยาคม 2	54.84
21	ดอยหลวง รัชมิ่งคลาภิเษก	54.77
22	ห้วยซ้อวิทยาคม รัชฯ	54.67
23	ดอนชัยวิทยาคม	54.60
24	เม็ญรายมหาราชวิทยาคม	54.54
25	บ้านแซววิทยาคม	54.47
26	แม่ต๋ำวิทยา	53.97
27	แม่ลาววิทยาคม	53.76
28	เตรียมอุดมศึกษา เชียงราย	53.39

ลำดับ ที่	โรงเรียน	วิชา ภาษาไทย
29	แม่จันวิทยาคม	53.25
30	เวียงเชียงรุ้งวิทยาคม	52.85
31	พญาเม็งราย	52.75
32	จันจว้าวิทยาคม	52.63
33	ห้วยสักวิทยาคม	52.53
34	เวียงแก่นวิทยาคม	52.20
35	แม่สรวยวิทยาคม	52.01
36	ยางฮ่อมวิทยาคม	51.14
37	วาเวีวิทยาคม	50.83
38	ขุนตาลวิทยาคม	50.50
39	เวียงชัยวิทยาคม	49.39
40	สันติคีรีวิทยาคม	49.36
41	ดอยงามวิทยาคม	47.60
คะแนนเฉลี่ยระดับจังหวัด		56.84
คะแนนเฉลี่ยระดับเขตพื้นที่		56.94
คะแนนเฉลี่ยระดับประเทศ		54.48
ค่าขีดจำกัดล่างของ สมศ.		54.45

คะแนนเฉลี่ยการทดสอบทางการศึกษาระดับชาติด้านพื้นฐาน (O-NET)
 ชั้นมัธยมศึกษาปีที่ 3 ปีการศึกษา 2555 ของโรงเรียนในจังหวัดเชียงราย
 วิชาสังคมศึกษา ศาสนา และวัฒนธรรม

ลำดับ ที่	โรงเรียน	วิชา สังคมศึกษา
1	สามัคคีวิทยาาคม	61.15
2	จุฬาราชวิทยาลัย ชร.	60.38
3	ดำรงราษฎร์สงเคราะห์	55.93
4	เทิงวิทยาาคม	53.28
5	เชียงของวิทยาาคม	51.56
6	เม็งรายมหาราชวิทยาาคม	50.88
7	ดอนศิลาผางามวิทยาาคม	50.37
8	เชียงแสนวิทยาาคม	49.42
9	แม่จันวิทยาาคม	49.31
10	ดอนชัยวิทยาาคม	49.02
11	แม่สายประสิทธิ์ศาสตร์	48.74
12	แม่เจดีย์วิทยาาคม	48.40
13	ป่าแดดวิทยาาคม	48.38
14	สามัคคีวิทยาาคม 2	48.14
15	เวียงป่าเป้าวิทยาาคม	48.07
16	ปลื้มวิทยาาคม	48.00
17	ห้วยซ้อวิทยาาคม รัชชา	47.98
18	ดอยหลวง รัชมิ่งคลาภิเษก	47.94
19	บุญเรืองวิทยาาคม	47.71
20	นครวิทยาาคม	47.38
21	พานพิทยาาคม	47.27
22	แม่ฮ้อวิทยาาคม	47.06
23	วัดถ้ำปลาวิทยาาคม	46.43
24	เวียงเชียงรุ้งวิทยาาคม	46.09
25	บ้านแซววิทยาาคม	46.00
26	แม่ตำวิทยา	45.88
27	เตรียมอุดมศึกษาฯ เชียงราย	45.87
28	พญาเม็งราย	45.80

ลำดับ ที่	โรงเรียน	วิชา สังคมศึกษา
29	ไม้ยาวิทยาาคม	45.62
30	จันจว้าวิทยาาคม	45.13
31	แม่ลาววิทยาาคม	44.79
32	ห้วยสักวิทยาาคม	44.62
33	พานพิเศษพิทยา	44.02
34	เวียงแก่นวิทยาาคม	43.19
35	แม่สรวยวิทยาาคม	42.16
36	ขุนตาลวิทยาาคม	41.27
37	เวียงชัยวิทยาาคม	40.55
38	ยางฮ่อมวิทยาาคม	38.93
39	วาวิวิทยาาคม	38.29
40	สันติคีรีวิทยาาคม	37.50
41	ดอยงามวิทยาาคม	36.13
คะแนนเฉลี่ยระดับจังหวัด		49.58
คะแนนเฉลี่ยระดับเขตพื้นที่		49.52
คะแนนเฉลี่ยระดับประเทศ		47.12
ค่าขีดจำกัดล่างของ สมศ.		47.08

คะแนนเฉลี่ยการทดสอบทางการศึกษาระดับชาติด้านพื้นฐาน (O-NET)
 ชั้นมัธยมศึกษาปีที่ 3 ปีการศึกษา 2555 ของโรงเรียนในจังหวัดเชียงราย
 วิชาภาษาอังกฤษ

ลำดับ ที่	โรงเรียน	วิชา ภาษาอังกฤษ
1	สามัคคีวิทยาาคม	49.89
2	จุฬาราชวิทยาลัย ชร.	39.78
3	ดำรงราษฎร์สงเคราะห์	32.30
4	แม่สายประสิทธิ์ศาสตร์	31.40
5	เทิงวิทยาาคม	29.86
6	ดอนศิลาผางามวิทยาาคม	28.04
7	แม่จ้อวิทยาาคม	27.75
8	เม็งรายมหาราชวิทยาาคม	27.55
9	พานพิทยาาคม	27.42
10	เวียงป่าเป้าวิทยาาคม	27.27
11	บ้านแซววิทยาาคม	27.21
12	เวียงชัยวิทยาาคม	27.13
13	จันจว้าวิทยาาคม	26.87
14	เวียงแก่นวิทยาาคม	26.58
15	ดอนชัยวิทยาาคม	26.19
16	เชียงแสนวิทยาาคม	26.14
17	สันติคีรีวิทยาาคม	26.03
18	ดอยหลวง รัชมังคลาภิเษก	25.94
19	ป่าแดดวิทยาาคม	25.89
20	เตรียมอุดมศึกษาฯ เชียงราย	25.81
21	พานพิเศษพิทยา	25.80
22	เชียงของวิทยาาคม	25.77
23	ขุนตาลวิทยาาคม	25.52
24	ปล้องวิทยาาคม	25.50
25	แม่ลาววิทยาาคม	25.46
26	แม่จันวิทยาาคม	25.45
27	แม่สรวยวิทยาาคม	25.39
28	แม่ต้าวิทยา	25.37

ลำดับ ที่	โรงเรียน	วิชา ภาษาอังกฤษ
29	นครวิทยาาคม	25.34
30	แม่เจดีย์วิทยาาคม	25.32
31	ห้วยซ้อวิทยาาคม รัชฯ	25.22
32	วาวิวิทยาาคม	25.13
33	สามัคคีวิทยาาคม 2	25.06
34	เวียงเชียงรุ้งวิทยาาคม	24.92
35	พญาเม็งราย	24.91
36	บุญเรืองวิทยาาคม	24.85
37	ห้วยสักวิทยาาคม	24.82
38	ยางฮอมวิทยาาคม	24.79
39	ดอยงามวิทยาาคม	24.50
40	ไม้ยาวิทยาาคม	23.87
41	วัดถ้ำปลาวิทยาาคม	23.29
คะแนนเฉลี่ยระดับจังหวัด		29.61
คะแนนเฉลี่ยระดับเขตพื้นที่		29.50
คะแนนเฉลี่ยระดับประเทศ		28.71
ค่าขีดจำกัดล่างของ สมศ.		28.68

คะแนนเฉลี่ยการทดสอบทางการศึกษาระดับชาติด้านพื้นฐาน (O-NET)
 ชั้นมัธยมศึกษาปีที่ 3 ปีการศึกษา 2555 ของโรงเรียนในจังหวัดเชียงราย
 วิชาคณิตศาสตร์

ลำดับ ที่	โรงเรียน	วิชา คณิตศาสตร์
1	จุฬารามราชวิทยาลัย ชร.	40.20
2	สามัคคีวิทยาาคม	39.39
3	ดำรงราษฎร์สงเคราะห์	31.02
4	เทิงวิทยาาคม	29.14
5	ดอนศิลาผางามวิทยาาคม	28.76
6	แม่สายประสิทธิ์ศาสตร์	28.34
7	เม็งรายมหาราชวิทยาาคม	27.85
8	พานพิเศษพิทยา	27.64
9	แม่เจดีย์วิทยาาคม	27.35
10	เวียงป่าเป้าวิทยาาคม	27.10
11	แม่จันวิทยาาคม	26.93
12	ปลื้งวิทยาาคม	26.57
13	นครวิทยาาคม	26.54
14	ป่าแดดวิทยาาคม	26.48
15	บุญเรืองวิทยาาคม	26.35
16	แม่ฮ้อวิทยาาคม	26.18
17	จันจว้าวิทยาาคม	26.05
18	เชียงของวิทยาาคม	26.04
19	เชียงแสนวิทยาาคม	25.93
20	พานพิทยาาคม	25.88
21	เตรียมอุดมศึกษาฯ เชียงราย	25.84
22	วัดถ้ำปลาวิทยาาคม	25.76
23	ห้วยซ้อวิทยาาคม รัชฯ	25.73
24	เวียงชัยวิทยาาคม	25.32
25	สามัคคีวิทยาาคม 2	25.20
26	ขุนตาลวิทยาาคม	25.14
26	ไม้ยาวิทยาาคม	25.14
28	บ้านแซววิทยาาคม	24.88

ลำดับ ที่	โรงเรียน	วิชา คณิตศาสตร์
29	วาวิวิทยาาคม	24.84
30	แม่ต๋าววิทยา	24.80
31	ดอยหลวง รัชมิ่งคลาภิเษก	24.52
32	เวียงเชียงรุ้งวิทยาาคม	24.46
33	แม่สรวยวิทยาาคม	24.41
34	ดอนชัยวิทยาาคม	24.39
35	เวียงแก่นวิทยาาคม	24.33
36	ห้วยสักวิทยาาคม	23.96
37	ดอยงามวิทยาาคม	23.85
38	แม่ลาววิทยาาคม	23.69
39	พญาเม็งราย	23.19
40	ยางฮ่อมวิทยาาคม	23.17
41	สันติคีรีวิทยาาคม	21.24
คะแนนเฉลี่ยระดับจังหวัด		28.14
คะแนนเฉลี่ยระดับเขตพื้นที่		28.33
คะแนนเฉลี่ยระดับประเทศ		26.95
ค่าขีดจำกัดล่างของ สมศ.		26.92

คะแนนเฉลี่ยการทดสอบทางการศึกษาระดับชาติด้านพื้นฐาน (O-NET)
 ชั้นมัธยมศึกษาปีที่ 3 ปีการศึกษา 2555 ของโรงเรียนในจังหวัดเชียงราย
 วิชาวิทยาศาสตร์

ลำดับ ที่	โรงเรียน	วิชา วิทยาศาสตร์
1	จุฬารามราชวิทยาลัย ชร.	57.60
2	สามัคคีวิทยาาคม	54.93
3	ดำรงราษฎร์สงเคราะห์	42.89
4	เทิงวิทยาาคม	40.04
5	ดอนศิลาผางามวิทยาาคม	40.00
6	แม่สายประสิทธิ์ศาสตร์	39.55
7	เชียงของวิทยาาคม	37.56
8	ดอนชัยวิทยาาคม	37.26
9	พานพิทยาาคม	36.96
10	ป่าแดดวิทยาาคม	36.88
11	บุญเรืองวิทยาาคม	36.77
12	นครวิทยาาคม	36.52
13	แม่จันวิทยาาคม	36.40
14	เวียงป่าเป้าวิทยาาคม	35.87
15	เวียงแก่นวิทยาาคม	35.67
16	จันจว้าวิทยาาคม	35.65
17	บ้านแซววิทยาาคม	35.51
18	เม็งรายมหาราชวิทยาาคม	35.28
18	เวียงเชียงรุ้งวิทยาาคม	35.28
20	แม่ต๋ำวิทยา	34.94
21	แม่ฮ้อวิทยาาคม	34.50
22	พานพิเศษพิทยา	34.43
23	ปล้องวิทยาาคม	34.34
24	เชียงแสนวิทยาาคม	34.18
25	แม่เจดีย์วิทยาาคม	34.13
26	สามัคคีวิทยาาคม 2	34.03
27	ไม้ยาวิทยาาคม	33.53
28	เตรียมอุดมศึกษาฯ เชียงราย	33.50

ลำดับ ที่	โรงเรียน	วิชา วิทยาศาสตร์
29	ดอยหลวง รัชมังคลาภิเษก	33.31
30	วัดถ้ำปลาวิทยาาคม	33.08
31	แม่สรวยวิทยาาคม	32.76
32	ห้วยซ้อวิทยาาคม รัชฯ	32.73
33	ยางฮ่อมวิทยาาคม	32.50
34	พญาเม็งราย	32.36
35	แม่ลาววิทยาาคม	32.29
36	วาเวีวิทยาาคม	31.17
37	ห้วยสักวิทยาาคม	31.10
38	ขุนตาลวิทยาาคม	30.95
39	ดอยงามวิทยาาคม	29.88
40	เวียงชัยวิทยาาคม	28.55
41	สันติคีรีวิทยาาคม	28.52
คะแนนเฉลี่ยระดับจังหวัด		38.37
คะแนนเฉลี่ยระดับเขตพื้นที่		38.41
คะแนนเฉลี่ยระดับประเทศ		35.37
ค่าขีดจำกัดล่างของ สมศ.		35.33

คะแนนเฉลี่ยการทดสอบทางการศึกษาระดับชาติด้านพื้นฐาน (O-NET)
 ชั้นมัธยมศึกษาปีที่ 3 ปีการศึกษา 2555 ของโรงเรียนในจังหวัดเชียงราย
 วิชาสุขศึกษาและพลศึกษา

ลำดับ ที่	โรงเรียน	วิชา สุขศึกษา
1	สามัคคีวิทยา	67.74
2	จุฬาราชวิทยาลัย ชร.	66.83
3	ดำรงราษฎร์สงเคราะห์	63.02
4	เชียงใหม่วิทยา	61.33
5	เทิงวิทยา	60.96
6	พานพิทยาคม	60.51
7	แม่สายประสิทธิ์ศาสตร์	60.37
8	บุญเรืองวิทยา	60.30
9	ดอนศิลาผางามวิทยา	59.49
10	เวียงป่าเป้าวิทยา	59.09
11	แม่เจดีย์วิทยา	58.76
12	แม่จันวิทยา	58.14
13	ห้วยซ้อวิทยา รัชฯ	58.00
14	เม็งรายมหาราชวิทยา	57.94
15	นครวิทยา	57.87
16	ดอนชัยวิทยา	57.79
17	สามัคคีวิทยา 2	57.78
18	เชียงใหม่วิทยา	57.74
19	ป่าแดดวิทยา	57.42
20	ปล่องวิทยา	57.36
21	พญาเม็งราย	57.09
22	ไม้ยาวิทยา	57.02
23	เตรียมอุดมศึกษา เชียงราย	56.70
24	เวียงเชียงรุ้งวิทยา	56.55
25	วัดถ้ำปลาวิทยา	56.45
26	จันจว้าวิทยา	56.09
27	พานพิเศษพิทยา	55.95
28	แม่ลาววิทยา	55.73

ลำดับ ที่	โรงเรียน	วิชา สุขศึกษา
29	แม่ต๋ำวิทยา	55.60
30	เวียงแก่นวิทยา	55.02
31	ดอยหลวง รัชมิ่งคลาภิเษก	54.86
32	ยางฮ่อมวิทยา	54.82
33	เวียงชัยวิทยา	54.76
34	แม่สรวยวิทยา	54.46
35	ขุนตาลวิทยา	54.33
36	แม่ฮ้อวิทยา	54.22
37	บ้านแซววิทยา	53.64
38	ห้วยสักวิทยา	53.41
39	วาวิทยา	53.37
40	สันติคีรีวิทยา	51.31
41	ดอยงามวิทยา	51.25
คะแนนเฉลี่ยระดับจังหวัด		59.23
คะแนนเฉลี่ยระดับเขตพื้นที่		59.10
คะแนนเฉลี่ยระดับประเทศ		56.67
ค่าขีดจำกัดล่างของ สมศ.		56.64

คะแนนเฉลี่ยการทดสอบทางการศึกษาระดับชาติด้านพื้นฐาน (O-NET)
 ชั้นมัธยมศึกษาปีที่ 3 ปีการศึกษา 2555 ของโรงเรียนในจังหวัดเชียงราย
 วิชาศิลปะ

ลำดับ ที่	โรงเรียน	วิชา ศิลปะ
1	จุฬารัตนราชวิทยาลัย ชร.	54.45
2	สามัคคีวิทยาาคม	50.28
3	ดำรงราษฎร์สงเคราะห์	48.29
4	บุญเรืองวิทยาาคม	46.63
5	เทิงวิทยาาคม	45.56
6	พญาเม็งราย	45.35
7	พานพิทยาาคม	45.33
8	ป่าแดดวิทยาาคม	45.14
9	เวียงป่าเป้าวิทยาาคม	44.73
10	ดอยหลวง รัชมิ่งคลาภิเษก	44.57
11	เชียงของวิทยาาคม	44.33
12	ดอนศิลาผางามวิทยาาคม	44.31
13	เม็งรายมหาราชวิทยาาคม	43.58
14	ดอนชัยวิทยาาคม	43.55
15	เชียงแสนวิทยาาคม	43.45
16	แม่เจดีย์วิทยาาคม	43.44
17	จันจว้าวิทยาาคม	43.37
18	แม่จันวิทยาาคม	43.32
19	แม่จ้อวิทยาาคม	43.28
20	ไม้ยาวิทยาาคม	43.24
21	แม่สายประสิทธิ์ศาสตร์	43.10
22	ขุนตาลวิทยาาคม	42.74
23	พานพิเศษพิทยา	42.42
24	ปล้องวิทยาาคม	42.16
25	ห้วยซ้อวิทยาาคม รัชฯ	41.91
26	แม่ต๋ำวิทยา	41.87
27	สามัคคีวิทยาาคม 2	41.81
28	นครวิทยาาคม	41.76

ลำดับ ที่	โรงเรียน	วิชา ศิลปะ
29	วัดถ้ำปลาวิทยาาคม	41.59
30	เตรียมอุดมศึกษาฯ เชียงราย	41.46
31	แม่ลาววิทยาาคม	40.84
32	เวียงเชียงรุ้งวิทยาาคม	40.72
33	เวียงแก่นวิทยาาคม	40.43
34	แม่สรวยวิทยาาคม	40.41
35	ดอยงามวิทยาาคม	40.00
36	สันติคีรีวิทยาาคม	39.76
37	บ้านแซววิทยาาคม	39.63
38	ยางฮ่อมวิทยาาคม	39.38
39	ห้วยสักวิทยาาคม	39.36
40	เวียงชัยวิทยาาคม	39.15
41	วาวิวิทยาาคม	38.64
คะแนนเฉลี่ยระดับจังหวัด		44.35
คะแนนเฉลี่ยระดับเขตพื้นที่		44.53
คะแนนเฉลี่ยระดับประเทศ		43.31
ค่าขีดจำกัดกลางของ สมศ.		43.28

คะแนนเฉลี่ยการทดสอบทางการศึกษาระดับชาติด้านพื้นฐาน (O-NET)
 ชั้นมัธยมศึกษาปีที่ 3 ปีการศึกษา 2555 ของโรงเรียนในจังหวัดเชียงราย
 วิชาการงานอาชีพและเทคโนโลยี

ลำดับ ที่	โรงเรียน	วิชา การงานอาชีพ
1	สามัคคีวิทยาคม	61.48
2	จุฬารามราชวิทยาลัย ชร.	61.39
3	ดำรงราษฎร์สงเคราะห์	57.89
4	บุญเรืองวิทยาคม	55.63
5	เทิงวิทยาคม	54.74
6	ป่าแดดวิทยาคม	53.42
7	เชียงของวิทยาคม	53.38
8	ดอนศิลาผางามวิทยาคม	52.70
9	นครวิทยาคม	52.33
10	พานพิทยาคม	51.61
11	เม็ງรายมหาราชวิทยาคม	51.23
12	แม่สายประสิทธิ์ศาสตร์	50.87
13	แม่จันวิทยาคม	50.78
14	ไม้ยาวิทยาคม	50.60
15	เวียงป่าเป้าวิทยาคม	50.54
16	จันจว้าวิทยาคม	50.43
17	ปล้องวิทยาคม	50.42
18	เชียงแสนวิทยาคม	49.62
19	แม่ต๋ำวิทยา	49.59
20	ดอยหลวง รัชมังคลาภิเษก	49.16
21	แม่เจดีย์วิทยาคม	49.16
22	ห้วยซ้อวิทยาคม รัชฯ	48.92
23	แม่จ้อวิทยาคม	48.44
24	บ้านแซววิทยาคม	48.42
25	วัดถ้ำปลาวิทยาคม	47.44
26	ขุนตาลวิทยาคม	46.86
27	สามัคคีวิทยาคม 2	46.72
28	เวียงแก่นวิทยาคม	46.56

ลำดับ ที่	โรงเรียน	วิชา การงานอาชีพ
29	ดอนชัยวิทยาคม	46.19
30	แม่ลาววิทยาคม	46.06
31	พญาเม็งราย	45.92
32	พานพิเศษพิทยา	45.87
33	เตรียมอุดมศึกษาฯ เชียงราย	45.26
34	เวียงเชียงรุ้งวิทยาคม	45.24
35	ห้วยสักวิทยาคม	44.65
36	แม่สรวยวิทยาคม	43.30
37	วาวิวิทยาคม	40.72
38	ดอยงามวิทยาคม	40.63
39	ยางฮ่อมวิทยาคม	39.86
40	เวียงชัยวิทยาคม	39.81
41	สันติคีรีวิทยาคม	38.61
คะแนนเฉลี่ยระดับจังหวัด		51.25
คะแนนเฉลี่ยระดับเขตพื้นที่		51.36
คะแนนเฉลี่ยระดับประเทศ		47.39
ค่าขีดจำกัดล่างของ สมศ.		47.35

คะแนนเฉลี่ยการทดสอบทางการศึกษาระดับชาติด้านพื้นฐาน (O-NET)
 ชั้นมัธยมศึกษาปีที่ 3 ปีการศึกษา 2555 ของโรงเรียนในจังหวัดพะเยา
 คะแนนเฉลี่ย 8 วิชา และคะแนนเฉลี่ย 5 วิชาหลัก

ลำดับ ที่	โรงเรียน	คะแนนเฉลี่ย 8 วิชา
1	พะเยาพิทยาคม	49.42
2	เฉลิมพระเกียรติฯ	49.19
3	เชียงใหม่วิทยาคม	46.20
4	เชียงคำวิทยาคม	45.58
5	พะเยาประสานวิทย์	44.39
6	จุนวิทยาคม	44.24
7	พากกวันวิทยาคม	43.92
8	ปงรัชดาภิเษก	43.74
9	ภูซางวิทยาคม	43.14
10	ดงเจนวิทยาคม	43.04
11	ปงพัฒน์วิทยาคม	42.72
12	ดอกคำใต้วิทยาคม	42.29
13	แม่ใจวิทยาคม	41.92
14	พญาลอวิทยาคม	41.75
15	ฝายกวางวิทยาคม	41.72
16	ขุนควรวินวิทยาคม	41.46
17	จำเมืองวิทยาคม	40.55
18	ถ้ำปินวิทยาคม	40.37
คะแนนเฉลี่ยระดับจังหวัด		44.79
คะแนนเฉลี่ยระดับเขตพื้นที่		44.71
คะแนนเฉลี่ยระดับประเทศ		42.50

ลำดับ ที่	โรงเรียน	คะแนนเฉลี่ย 5 วิชาหลัก
1	พะเยาพิทยาคม	45.90
2	เฉลิมพระเกียรติฯ	45.28
3	เชียงใหม่วิทยาคม	41.39
4	เชียงคำวิทยาคม	41.31
5	จุนวิทยาคม	40.05
6	พะเยาประสานวิทย์	39.78
7	ปงรัชดาภิเษก	39.51
8	พากกวันวิทยาคม	39.24
9	ภูซางวิทยาคม	38.91
10	ดอกคำใต้วิทยาคม	38.50
11	ปงพัฒน์วิทยาคม	38.04
12	ดงเจนวิทยาคม	38.03
13	แม่ใจวิทยาคม	37.59
14	พญาลอวิทยาคม	37.30
15	ขุนควรวินวิทยาคม	37.04
16	ฝายกวางวิทยาคม	36.77
17	จำเมืองวิทยาคม	36.57
18	ถ้ำปินวิทยาคม	36.48
คะแนนเฉลี่ยระดับจังหวัด		40.60
คะแนนเฉลี่ยระดับเขตพื้นที่		40.54
คะแนนเฉลี่ยระดับประเทศ		38.53

คะแนนเฉลี่ยการทดสอบทางการศึกษาระดับชาติด้านพื้นฐาน (O-NET)
 ชั้นมัธยมศึกษาปีที่ 3 ปีการศึกษา 2555 ของโรงเรียนในจังหวัดพะเยา
 วิชาภาษาไทย และวิชาสังคมศึกษา ศาสนา และวัฒนธรรม

ลำดับ ที่	โรงเรียน	วิชา ภาษาไทย
1	พะเยาพิทยาคม	61.50
2	เฉลิมพระเกียรติฯ	60.35
3	จุนวิทยาคม	59.34
4	พะเยาประสาธน์วิทย์	58.15
5	เชียงคำวิทยาคม	57.88
6	เชียงม่วนวิทยาคม	57.82
7	ปงรัชดาภิเษก	56.03
8	ภูซางวิทยาคม	56.00
9	พากกวีวิทยาคม	55.88
10	ขุนควรวินวิทยาคม	55.34
11	ดอกคำใต้วิทยาคม	54.98
12	ฝายกวางวิทยาคม	54.80
13	ดงเจนวิทยาคม	54.54
14	แม่ใจวิทยาคม	54.22
15	ปงพัฒนาวิทยาคม	53.93
16	พญาลอวิทยาคม	53.48
17	ถ้ำปินวิทยาคม	53.20
18	จำเมืองวิทยาคม	51.69
คะแนนเฉลี่ยระดับจังหวัด		57.12
คะแนนเฉลี่ยระดับเขตพื้นที่		56.94
คะแนนเฉลี่ยระดับประเทศ		54.48
ค่าขีดจำกัดล่างของ สมศ.		54.45

ลำดับ ที่	โรงเรียน	วิชา สังคมศึกษา
1	เฉลิมพระเกียรติฯ	54.14
2	พะเยาพิทยาคม	53.68
3	เชียงม่วนวิทยาคม	51.76
4	ภูซางวิทยาคม	50.96
5	เชียงคำวิทยาคม	49.88
6	ปงรัชดาภิเษก	49.12
7	พะเยาประสาธน์วิทย์	48.91
8	จุนวิทยาคม	48.82
9	พญาลอวิทยาคม	48.44
10	พากกวีวิทยาคม	47.87
11	ปงพัฒนาวิทยาคม	47.31
12	ดงเจนวิทยาคม	47.09
13	ดอกคำใต้วิทยาคม	46.64
14	แม่ใจวิทยาคม	46.58
15	ฝายกวางวิทยาคม	46.34
16	ขุนควรวินวิทยาคม	45.43
17	จำเมืองวิทยาคม	45.18
18	ถ้ำปินวิทยาคม	43.42
คะแนนเฉลี่ยระดับจังหวัด		49.43
คะแนนเฉลี่ยระดับเขตพื้นที่		49.52
คะแนนเฉลี่ยระดับประเทศ		47.12
ค่าขีดจำกัดล่างของ สมศ.		47.08

คะแนนเฉลี่ยการทดสอบทางการศึกษาระดับชาติด้านพื้นฐาน (O-NET)
 ชั้นมัธยมศึกษาปีที่ 3 ปีการศึกษา 2555 ของโรงเรียนในจังหวัดพะเยา
 วิชาภาษาอังกฤษ และวิชาคณิตศาสตร์

ลำดับ ที่	โรงเรียน	วิชา ภาษาอังกฤษ
1	เฉลิมพระเกียรติฯ	35.66
2	พะเยาพิทยาคม	34.93
3	เชียงคำพิทยาคม	30.40
4	ปงรัตภูมิเชก	29.18
5	เชียงใหม่วิทยาคม	28.36
6	จำเมืองวิทยาคม	28.05
7	ดอกคำใต้วิทยาคม	27.91
8	พะเยาประสานวิทย์	27.82
9	ถ้ำปินวิทยาคม	27.44
10	ฟากกว๊านวิทยาคม	27.09
11	จุนวิทยาคม	27.08
12	ดงเจนวิทยาคม	27.06
13	ภูซางวิทยาคม	26.37
14	พญาลอวิทยาคม	25.68
15	แม่ใจวิทยาคม	25.45
16	ขุนควรวิทยาคม	25.38
17	ฝายกวางวิทยาคม	25.37
18	ปงพัฒนาวิทยาคม	25.25
คะแนนเฉลี่ยระดับจังหวัด		29.31
คะแนนเฉลี่ยระดับเขตพื้นที่		29.50
คะแนนเฉลี่ยระดับประเทศ		28.71
ค่าขีดจำกัดล่างของ สมศ.		28.68

ลำดับ ที่	โรงเรียน	วิชา คณิตศาสตร์
1	พะเยาพิทยาคม	34.86
2	เฉลิมพระเกียรติฯ	32.66
3	เชียงคำพิทยาคม	28.83
4	เชียงใหม่วิทยาคม	28.40
5	จุนวิทยาคม	27.82
6	ดอกคำใต้วิทยาคม	27.21
7	ฟากกว๊านวิทยาคม	27.11
8	พะเยาประสานวิทย์	26.92
9	ปงพัฒนาวิทยาคม	26.90
10	แม่ใจวิทยาคม	26.21
11	ถ้ำปินวิทยาคม	26.00
12	ขุนควรวิทยาคม	25.93
13	ภูซางวิทยาคม	25.83
14	ดงเจนวิทยาคม	25.59
15	จำเมืองวิทยาคม	25.38
16	ปงรัตภูมิเชก	25.12
17	พญาลอวิทยาคม	24.89
18	ฝายกวางวิทยาคม	24.45
คะแนนเฉลี่ยระดับจังหวัด		28.67
คะแนนเฉลี่ยระดับเขตพื้นที่		28.33
คะแนนเฉลี่ยระดับประเทศ		26.95
ค่าขีดจำกัดล่างของ สมศ.		26.92

คะแนนเฉลี่ยการทดสอบทางการศึกษาระดับชาติด้านพื้นฐาน (O-NET)
 ชั้นมัธยมศึกษาปีที่ 3 ปีการศึกษา 2555 ของโรงเรียนในจังหวัดพะเยา
 วิชาวิทยาศาสตร์ และวิชาสุขศึกษาและพลศึกษา

ลำดับ ที่	โรงเรียน	วิชา วิทยาศาสตร์
1	พะเยาพิทยาคม	44.54
2	เฉลิมพระเกียรติฯ	43.56
3	เชียงใหม่วิทยาคม	40.61
4	เชียงคำวิทยาคม	39.55
5	พากกวันวิทยาคม	38.25
6	ปงรัชดาภิเษก	38.12
7	จุนวิทยาคม	37.19
8	พะเยาประชานันท์	37.00
9	ปงพัฒนาวิทยาคม	36.75
10	ดงเจนวิทยาคม	35.96
11	ดอกคำใต้วิทยาคม	35.75
12	แม่ใจวิทยาคม	35.46
13	ภูซางวิทยาคม	35.42
14	พญาลอวิทยาคม	34.00
15	ขุนควรวินวิทยาคม	33.14
16	ฝายกวางวิทยาคม	32.89
17	จำเมืองวิทยาคม	32.55
18	ถ้ำปินวิทยาคม	32.35
คะแนนเฉลี่ยระดับจังหวัด		38.47
คะแนนเฉลี่ยระดับเขตพื้นที่		38.41
คะแนนเฉลี่ยระดับประเทศ		35.37
ค่าขีดจำกัดล่างของ สมศ.		35.33

ลำดับ ที่	โรงเรียน	วิชา สุขศึกษา
1	เฉลิมพระเกียรติฯ	63.09
2	พะเยาพิทยาคม	62.25
3	เชียงใหม่วิทยาคม	62.25
4	พากกวันวิทยาคม	59.28
5	เชียงคำวิทยาคม	59.24
6	จุนวิทยาคม	59.02
7	ปงพัฒนาวิทยาคม	58.96
8	พะเยาประชานันท์	57.88
9	ภูซางวิทยาคม	57.74
10	ฝายกวางวิทยาคม	57.36
11	ปงรัชดาภิเษก	57.29
12	พญาลอวิทยาคม	56.88
13	ดงเจนวิทยาคม	56.78
14	แม่ใจวิทยาคม	56.51
15	ขุนควรวินวิทยาคม	55.74
16	ดอกคำใต้วิทยาคม	55.57
17	จำเมืองวิทยาคม	54.76
18	ถ้ำปินวิทยาคม	54.15
คะแนนเฉลี่ยระดับจังหวัด		58.85
คะแนนเฉลี่ยระดับเขตพื้นที่		59.10
คะแนนเฉลี่ยระดับประเทศ		56.67
ค่าขีดจำกัดล่างของ สมศ.		56.64

คะแนนเฉลี่ยการทดสอบทางการศึกษาระดับชาติด้านพื้นฐาน (O-NET)
 ชั้นมัธยมศึกษาปีที่ 3 ปีการศึกษา 2555 ของโรงเรียนในจังหวัดพะเยา
 วิชาศิลปะ และวิชาการงานอาชีพและเทคโนโลยี

ลำดับ ที่	โรงเรียน	วิชา ศิลปะ
1	เฉลิมพระเกียรติฯ	48.79
2	พะเยาพิทยาคม	48.13
3	เชียงคำวิทยาคม	46.06
4	เชียงม่วนวิทยาคม	45.63
5	ดงเจนวิทยาคม	45.53
6	พะเยาประสานวิทย์	45.08
7	พากกว๊านวิทยาคม	44.72
8	ฝายกวางวิทยาคม	44.09
9	ปงรัชดาภิเษก	43.90
10	จุนวิทยาคม	43.75
11	ภูซางวิทยาคม	42.96
12	ปงพัฒนาวิทยาคม	42.62
13	ดอกคำใต้วิทยาคม	42.36
14	พญาลอวิทยาคม	42.32
15	แม่ใจวิทยาคม	42.12
16	ขุนควรวิทยาคม	41.76
17	ถ้ำปินวิทยาคม	41.65
18	จำเมืองวิทยาคม	40.31
คะแนนเฉลี่ยระดับจังหวัด		44.87
คะแนนเฉลี่ยระดับเขตพื้นที่		44.53
คะแนนเฉลี่ยระดับประเทศ		43.31
ค่าขีดจำกัดล่างของ สมศ.		43.28

ลำดับ ที่	โรงเรียน	วิชา การงานอาชีพ
1	พะเยาพิทยาคม	55.50
2	เฉลิมพระเกียรติฯ	55.26
3	เชียงม่วนวิทยาคม	54.81
4	พะเยาประสานวิทย์	53.06
5	เชียงคำวิทยาคม	52.82
6	ดงเจนวิทยาคม	52.04
7	ปงรัชดาภิเษก	51.20
8	พากกว๊านวิทยาคม	51.12
9	จุนวิทยาคม	50.92
10	ปงพัฒนาวิทยาคม	49.93
11	ภูซางวิทยาคม	49.88
12	ขุนควรวิทยาคม	48.99
13	แม่ใจวิทยาคม	48.77
14	ฝายกวางวิทยาคม	48.50
15	พญาลอวิทยาคม	48.35
16	ดอกคำใต้วิทยาคม	47.92
17	จำเมืองวิทยาคม	46.44
18	ถ้ำปินวิทยาคม	44.76
คะแนนเฉลี่ยระดับจังหวัด		51.57
คะแนนเฉลี่ยระดับเขตพื้นที่		51.36
คะแนนเฉลี่ยระดับประเทศ		47.39
ค่าขีดจำกัดล่างของ สมศ.		47.35

คะแนนเฉลี่ยการทดสอบทางการศึกษาระดับชาติด้านพื้นฐาน (O-NET)

ชั้นมัธยมศึกษาปีที่ 3 ปีการศึกษา 2555 จำแนกรายกลุ่มย่อย

ข้อมูลคะแนนเฉลี่ย 8 วิชา และคะแนนเฉลี่ย 5 วิชาหลัก

กลุ่มย่อย ที่	ลำดับ ที่	โรงเรียน	คะแนนเฉลี่ย 8 วิชา
1	1	สามัคคีวิทยาคม	56.41
	2	จุฬารัตนราชวิทยาลัย ชร.	55.73
	3	ดำรงราษฎร์สงเคราะห์	49.22
	4	ดอนศิลาผางามวิทยาคม	45.20
	5	เม็งรายมหาราชวิทยาคม	43.61
	6	ดอนชัยวิทยาคม	42.37
	7	สามัคคีวิทยาคม 2	41.70
	8	เตรียมอุดมศึกษาฯ เชียงราย	40.99
	9	เวียงเชียงรุ้งวิทยาคม	40.74
	10	ห้วยสักวิทยาคม	39.31
	11	เวียงชัยวิทยาคม	38.11
	คะแนนเฉลี่ยกลุ่มย่อยที่ 1		
2	1	พานพิทยาคม	43.91
	2	ป่าแดดวิทยาคม	43.72
	3	เวียงป่าเป้าวิทยาคม	43.54
	4	นครวิทยาคม	42.84
	5	แม่เจดีย์วิทยาคม	42.75
	6	แม่จ้อวิทยาคม	41.83
	7	พานพิเศษพิทยา	41.45
	8	แม่ลาววิทยาคม	40.33
	9	แม่สรวยวิทยาคม	39.36
	10	วาวิวิทยาคม	37.87
	11	ดอยงามวิทยาคม	36.73
	คะแนนเฉลี่ยกลุ่มย่อยที่ 2		

ลำดับ ที่	โรงเรียน	คะแนนเฉลี่ย 5 วิชาหลัก
1	สามัคคีวิทยาคม	54.35
2	จุฬารัตนราชวิทยาลัย ชร.	52.64
3	ดำรงราษฎร์สงเคราะห์	44.92
4	ดอนศิลาผางามวิทยาคม	41.02
5	เม็งรายมหาราชวิทยาคม	39.22
6	ดอนชัยวิทยาคม	38.29
7	สามัคคีวิทยาคม 2	37.45
8	เตรียมอุดมศึกษาฯ เชียงราย	36.89
9	เวียงเชียงรุ้งวิทยาคม	36.71
10	ห้วยสักวิทยาคม	35.41
11	เวียงชัยวิทยาคม	34.22
คะแนนเฉลี่ยกลุ่มย่อยที่ 1		45.12
1	เวียงป่าเป้าวิทยาคม	38.80
2	พานพิทยาคม	38.77
3	ป่าแดดวิทยาคม	38.75
4	นครวิทยาคม	38.16
5	แม่เจดีย์วิทยาคม	38.15
6	แม่จ้อวิทยาคม	37.75
7	พานพิเศษพิทยา	37.47
8	แม่ลาววิทยาคม	36.00
9	แม่สรวยวิทยาคม	35.35
10	วาวิวิทยาคม	34.05
11	ดอยงามวิทยาคม	32.39
คะแนนเฉลี่ยกลุ่มย่อยที่ 2		37.42

กลุ่มย่อย ที่	ลำดับ ที่	โรงเรียน	คะแนนเฉลี่ย 8 วิชา
3	1	แม่สายประสิทธิ์ศาสตร์	44.93
	2	แม่จันวิทยาคม	43.30
	3	เชียงแสนวิทยาคม	42.80
	4	จันจว้าวิทยาคม	42.03
	5	ดอยหลวง รัชมังคลาภิเษก	41.97
	6	บ้านแซววิทยาคม	41.22
	7	วัดถ้ำปลาวิทยาคม	41.21
	8	สันติคีรีวิทยาคม	36.55
	คะแนนเฉลี่ยกลุ่มย่อยที่ 3		
4	1	เทิงวิทยาคม	46.38
	2	เชียงของวิทยาคม	44.53
	3	บุญเรืองวิทยาคม	44.52
	4	ปล่องวิทยาคม	42.53
	5	ห้วยซ้อวิทยาคม รัชฯ	41.90
	6	ไม้ยาวิทยาคม	41.74
	7	แม่ต๋ำวิทยา	41.50
	8	พญาเม็งราย	40.92
	9	เวียงแก่นวิทยาคม	40.50
	10	ขุนตาลวิทยาคม	39.66
	11	ยางฮ่อมวิทยาคม	38.07
	คะแนนเฉลี่ยกลุ่มย่อยที่ 4		
5	1	พะเยาพิทยาคม	49.42
	2	เฉลิมพระเกียรติฯ	49.19
	3	พะเยาประสานวิทย์	44.39
	4	ฟากกว๊านวิทยาคม	43.92
	5	ดงเจนวิทยาคม	43.04
	6	ดอกคำใต้วิทยาคม	42.29
	7	แม่ใจวิทยาคม	41.92
	8	จำเมืองวิทยาคม	40.55
	9	ถ้ำปินวิทยาคม	40.37
	คะแนนเฉลี่ยกลุ่มย่อยที่ 5		

ลำดับที่	โรงเรียน	คะแนนเฉลี่ย 5 วิชาหลัก
1	แม่สายประสิทธิ์ศาสตร์	41.01
2	แม่จันวิทยาคม	38.83
3	เชียงแสนวิทยาคม	38.31
4	บ้านแซววิทยาคม	37.61
5	ดอยหลวง รัชมังคลาภิเษก	37.40
6	จันจว้าวิทยาคม	37.27
7	วัดถ้ำปลาวิทยาคม	36.84
8	สันติคีรีวิทยาคม	32.53
คะแนนเฉลี่ยกลุ่มย่อยที่ 3		38.47
1	เทิงวิทยาคม	41.97
2	เชียงของวิทยาคม	39.44
3	บุญเรืองวิทยาคม	38.72
4	ปล่องวิทยาคม	38.07
5	ห้วยซ้อวิทยาคม รัชฯ	37.27
6	แม่ต๋ำวิทยา	36.99
7	ไม้ยาวิทยาคม	36.60
8	เวียงแก่นวิทยาคม	36.39
9	พญาเม็งราย	35.80
10	ขุนตาลวิทยาคม	34.68
11	ยางฮ่อมวิทยาคม	34.11
คะแนนเฉลี่ยกลุ่มย่อยที่ 4		38.84
1	พะเยาพิทยาคม	45.90
2	เฉลิมพระเกียรติฯ	45.28
3	พะเยาประสานวิทย์	39.78
4	ฟากกว๊านวิทยาคม	39.24
5	ดอกคำใต้วิทยาคม	38.50
6	ดงเจนวิทยาคม	38.03
7	แม่ใจวิทยาคม	37.59
8	จำเมืองวิทยาคม	36.57
9	ถ้ำปินวิทยาคม	36.48
คะแนนเฉลี่ยกลุ่มย่อยที่ 5		41.38

กลุ่มย่อย ที่	ลำดับ ที่	โรงเรียน	คะแนนเฉลี่ย 8 วิชา
6	1	เชียงใหม่วิทยาคม	46.20
	2	เชียงคำวิทยาคม	45.58
	3	จุนวิทยาคม	44.24
	4	ปงรัชดาภิเษก	43.74
	5	ภูซางวิทยาคม	43.14
	6	ปงพัฒนาวิทยาคม	42.72
	7	พญาลอวิทยาคม	41.75
	8	ฝายกวางวิทยาคม	41.72
	9	ขุนควรวินวิทยาคม	41.46
คะแนนเฉลี่ยกลุ่มย่อยที่ 6			43.96
คะแนนเฉลี่ยระดับเขตพื้นที่			44.71
คะแนนเฉลี่ยระดับประเทศ			42.50

ลำดับที่	โรงเรียน	คะแนนเฉลี่ย 5 วิชาหลัก
1	เชียงใหม่วิทยาคม	41.39
2	เชียงคำวิทยาคม	41.31
3	จุนวิทยาคม	40.05
4	ปงรัชดาภิเษก	39.51
5	ภูซางวิทยาคม	38.91
6	ปงพัฒนาวิทยาคม	38.04
7	พญาลอวิทยาคม	37.30
8	ขุนควรวินวิทยาคม	37.04
9	ฝายกวางวิทยาคม	36.77
คะแนนเฉลี่ยกลุ่มย่อยที่ 6		39.55
คะแนนเฉลี่ยระดับเขตพื้นที่		40.54
คะแนนเฉลี่ยระดับประเทศ		38.53

คะแนนเฉลี่ยการทดสอบทางการศึกษาระดับชาติด้านพื้นฐาน (O-NET)
 ชั้นมัธยมศึกษาปีที่ 3 ปีการศึกษา 2554 จำแนกรายกลุ่มย่อย
 วิชาภาษาไทย และวิชาสังคมศึกษา ศาสนา และวัฒนธรรม

กลุ่มย่อย ที่	ลำดับ ที่	โรงเรียน	วิชา ภาษาไทย
1	1	สามัคคีวิทยาคม	66.42
	2	ดำรงราษฎร์สงเคราะห์	62.46
	3	จุฬารามราชวิทยาลัย ชร.	65.22
	4	เม็ງรายมหาราชวิทยาลัย	54.54
	5	ห้วยสักวิทยาคม	52.53
	6	เตรียมอุดมศึกษาฯ เชียงราย	53.39
	7	เวียงเชียงรุ้งวิทยาคม	52.85
	8	สามัคคีวิทยาคม 2	54.84
	9	เวียงชัยวิทยาคม	49.39
	10	ดอนศิลาผางามวิทยาคม	57.93
	11	ดอนชัยวิทยาคม	54.60
	คะแนนเฉลี่ยกลุ่มย่อยที่ 1		
2	1	พานพิทยาคม	56.33
	2	ป่าแดดวิทยาคม	56.12
	3	เวียงป่าเป้าวิทยาคม	55.70
	4	แม่เจดีย์วิทยาคม	55.52
	5	พานพิเศษพิทยา	55.44
	6	นครวิทยาคม	54.99
	7	แม่ลาววิทยาคม	53.76
	8	แม่จ้อวิทยาคม	53.25
	9	แม่สรวยวิทยาคม	52.01
	10	วาวิวิทยาคม	50.83
	11	ดอยงามวิทยาคม	47.60
คะแนนเฉลี่ยกลุ่มย่อยที่ 2			54.65

ลำดับ ที่	โรงเรียน	วิชา สังคมศึกษา
1	สามัคคีวิทยาคม	61.15
2	จุฬารามราชวิทยาลัย ชร.	60.38
3	ดำรงราษฎร์สงเคราะห์	55.93
4	เม็ງรายมหาราชวิทยาลัย	50.88
5	ดอนศิลาผางามวิทยาคม	50.37
6	ดอนชัยวิทยาคม	49.02
7	สามัคคีวิทยาคม 2	48.14
8	เวียงเชียงรุ้งวิทยาคม	46.09
9	เตรียมอุดมศึกษาฯ เชียงราย	45.87
10	ห้วยสักวิทยาคม	44.62
11	เวียงชัยวิทยาคม	40.55
คะแนนเฉลี่ยกลุ่มย่อยที่ 1		54.17
1	แม่เจดีย์วิทยาคม	48.40
2	ป่าแดดวิทยาคม	48.38
3	เวียงป่าเป้าวิทยาคม	48.07
4	นครวิทยาคม	47.38
5	พานพิทยาคม	47.27
6	แม่จ้อวิทยาคม	47.06
7	แม่ลาววิทยาคม	44.79
8	พานพิเศษพิทยา	44.02
9	แม่สรวยวิทยาคม	42.16
10	วาวิวิทยาคม	38.29
11	ดอยงามวิทยาคม	36.13
คะแนนเฉลี่ยกลุ่มย่อยที่ 2		45.68

กลุ่มย่อย ที่	ลำดับ ที่	โรงเรียน	วิชา ภาษาไทย
3	1	แม่สายประสิทธิ์ศาสตร์	57.05
	2	แม่จันวิทยาคม	56.07
	3	เชียงใหม่วิทยาคม	55.88
	4	วัดถ้ำปลาวิทยาคม	55.65
	5	ดอยหลวง รัชมังคลาภิเษก	54.77
	6	บ้านแซววิทยาคม	54.47
	7	จันจว้าวิทยาคม	52.63
	8	สันติคีรีวิทยาคม	49.36
	คะแนนเฉลี่ยกลุ่มย่อยที่ 3		
4	1	บุญเรืองวิทยาคม	57.93
	2	เทิงวิทยาคม	57.55
	3	เชียงของวิทยาคม	56.28
	4	ปล้องวิทยาคม	55.92
	5	ไม้ยาวิทยาคม	54.86
	6	ห้วยซ้อวิทยาคม รัชฯ	54.67
	7	แม่ต๋ำวิทยา	53.97
	8	พญาเม็งราย	52.75
	9	เวียงแก่นวิทยาคม	52.20
	10	ยางฮ่อมวิทยาคม	51.14
	11	ขุนตาลวิทยาคม	50.50
คะแนนเฉลี่ยกลุ่มย่อยที่ 4			55.45
5	1	พะเยาพิทยาคม	61.50
	2	เฉลิมพระเกียรติฯ	60.35
	3	พะเยาประชานวิทย์	58.15
	4	พากกวันวิทยาคม	55.88
	5	ดอกคำใต้วิทยาคม	54.98
	6	ดงเจนวิทยาคม	54.54
	7	แม่ใจวิทยาคม	54.22
	8	ถ้ำปินวิทยาคม	53.20
	9	จำเมืองวิทยาคม	51.69
คะแนนเฉลี่ยกลุ่มย่อยที่ 5			57.51

ลำดับ ที่	โรงเรียน	วิชา สังคมศึกษา
1	เชียงใหม่วิทยาคม	49.42
2	แม่จันวิทยาคม	49.31
3	แม่สายประสิทธิ์ศาสตร์	48.74
4	ดอยหลวง รัชมังคลาภิเษก	47.94
5	วัดถ้ำปลาวิทยาคม	46.43
6	บ้านแซววิทยาคม	46.00
7	จันจว้าวิทยาคม	45.13
8	สันติคีรีวิทยาคม	37.50
คะแนนเฉลี่ยกลุ่มย่อยที่ 3		47.44
1	เทิงวิทยาคม	53.28
2	เชียงของวิทยาคม	51.56
3	ปล้องวิทยาคม	48.00
4	ห้วยซ้อวิทยาคม รัชฯ	47.98
5	บุญเรืองวิทยาคม	47.71
6	แม่ต๋ำวิทยา	45.88
7	พญาเม็งราย	45.80
8	ไม้ยาวิทยาคม	45.62
9	เวียงแก่นวิทยาคม	43.19
10	ขุนตาลวิทยาคม	41.27
11	ยางฮ่อมวิทยาคม	38.93
คะแนนเฉลี่ยกลุ่มย่อยที่ 4		48.86
1	เฉลิมพระเกียรติฯ	54.14
2	พะเยาพิทยาคม	53.68
3	พะเยาประชานวิทย์	48.91
4	พากกวันวิทยาคม	47.87
5	ดงเจนวิทยาคม	47.09
6	ดอกคำใต้วิทยาคม	46.64
7	แม่ใจวิทยาคม	46.58
8	จำเมืองวิทยาคม	45.18
9	ถ้ำปินวิทยาคม	43.42
คะแนนเฉลี่ยกลุ่มย่อยที่ 5		49.68

กลุ่มย่อย ที่	ลำดับ ที่	โรงเรียน	วิชา ภาษาไทย
6	1	จุนวิทยาคม	59.34
	2	เชียงคำวิทยาคม	57.88
	3	เชียงม่วนวิทยาคม	57.82
	4	ปงรัชดาภิเษก	56.03
	5	ภูซางวิทยาคม	56.00
	6	ขุนควรวินวิทยาคม	55.34
	7	ฝายกวางวิทยาคม	54.80
	8	ปงพัฒนาวิทยาคม	53.93
	9	พญาลอวิทยาคม	53.48
คะแนนเฉลี่ยกลุ่มย่อยที่ 6			56.58
คะแนนเฉลี่ยระดับเขตพื้นที่			56.94
คะแนนเฉลี่ยระดับประเทศ			54.48
ค่าขีดจำกัดล่างของ สมศ.			54.45

ลำดับ ที่	โรงเรียน	วิชา สังคมศึกษา
1	เชียงม่วนวิทยาคม	51.76
2	ภูซางวิทยาคม	50.96
3	เชียงคำวิทยาคม	49.88
4	ปงรัชดาภิเษก	49.12
5	จุนวิทยาคม	48.82
6	พญาลอวิทยาคม	48.44
7	ปงพัฒนาวิทยาคม	47.31
8	ฝายกวางวิทยาคม	46.34
9	ขุนควรวินวิทยาคม	45.43
คะแนนเฉลี่ยกลุ่มย่อยที่ 6		49.08
คะแนนเฉลี่ยระดับเขตพื้นที่		49.52
คะแนนเฉลี่ยระดับประเทศ		47.12
ค่าขีดจำกัดล่างของ สมศ.		47.08

คะแนนเฉลี่ยการทดสอบทางการศึกษาระดับชาติด้านพื้นฐาน (O-NET)

ชั้นมัธยมศึกษาปีที่ 3 ปีการศึกษา 2555 จำแนกรายกลุ่มย่อย

วิชาภาษาอังกฤษ และวิชาคณิตศาสตร์

กลุ่มย่อย ที่	ลำดับ ที่	โรงเรียน	วิชา ภาษาอังกฤษ
1	1	สามัคคีวิทยาาคม	49.89
	2	จุฬารณราชวิทยาลัย ชร.	39.78
	3	ดำรงราษฎร์สงเคราะห์	32.30
	4	ดอนศิลาผางามวิทยาาคม	28.04
	5	เม็งรายมหาราชวิทยาาคม	27.55
	6	เวียงชัยวิทยาาคม	27.13
	7	ดอนชัยวิทยาาคม	26.19
	8	เตรียมอุดมศึกษาฯ เชียงราย	25.81
	9	สามัคคีวิทยาาคม 2	25.06
	10	เวียงเชียงรุ้งวิทยาาคม	24.92
	11	ห้วยสักวิทยาาคม	24.82
	คะแนนเฉลี่ยกลุ่มย่อยที่ 1		
2	1	แม่จ้อวิทยาาคม	27.75
	2	พานพิทยาาคม	27.42
	3	เวียงป่าเป้าวิทยาาคม	27.27
	4	ป่าแดดวิทยาาคม	25.89
	5	พานพิเศขพิทยา	25.80
	6	แม่ลาววิทยาาคม	25.46
	7	แม่สรวยวิทยาาคม	25.39
	8	นครวิทยาาคม	25.34
	9	แม่เจดีย์วิทยาาคม	25.32
	10	วาวิวิทยาาคม	25.13
	11	ดอยงามวิทยาาคม	24.50
	คะแนนเฉลี่ยกลุ่มย่อยที่ 2		

ลำดับ ที่	โรงเรียน	วิชา คณิตศาสตร์
1	จุฬารณราชวิทยาลัย ชร.	40.20
2	สามัคคีวิทยาาคม	39.39
3	ดำรงราษฎร์สงเคราะห์	31.02
4	ดอนศิลาผางามวิทยาาคม	28.76
5	เม็งรายมหาราชวิทยาาคม	27.85
6	เตรียมอุดมศึกษาฯ เชียงราย	25.84
7	เวียงชัยวิทยาาคม	25.32
8	สามัคคีวิทยาาคม 2	25.20
9	เวียงเชียงรุ้งวิทยาาคม	24.46
10	ดอนชัยวิทยาาคม	24.39
11	ห้วยสักวิทยาาคม	23.96
คะแนนเฉลี่ยกลุ่มย่อยที่ 1		32.00
1	พานพิเศขพิทยา	27.64
2	แม่เจดีย์วิทยาาคม	27.35
3	เวียงป่าเป้าวิทยาาคม	27.10
4	นครวิทยาาคม	26.54
5	ป่าแดดวิทยาาคม	26.48
6	แม่จ้อวิทยาาคม	26.18
7	พานพิทยาาคม	25.88
8	วาวิวิทยาาคม	24.84
9	แม่สรวยวิทยาาคม	24.41
10	ดอยงามวิทยาาคม	23.85
11	แม่ลาววิทยาาคม	23.69
คะแนนเฉลี่ยกลุ่มย่อยที่ 2		25.85

กลุ่มย่อย ที่	ลำดับ ที่	โรงเรียน	วิชา ภาษาอังกฤษ
3	1	แม่สายประสิทธิ์ศาสตร์	31.40
	2	บ้านแซววิทยาคม	27.21
	3	จันทวีวิทยาคม	26.87
	4	เชียงแสนวิทยาคม	26.14
	5	สันติคีรีวิทยาคม	26.03
	6	ดอยหลวง รัชมิ่งคลาภิเษก	25.94
	7	แม่จันวิทยาคม	25.45
	8	วัดถ้ำปลาวิทยาคม	23.29
	คะแนนเฉลี่ยกลุ่มย่อยที่ 3		
4	1	เทิงวิทยาคม	29.86
	2	เวียงแก่นวิทยาคม	26.58
	3	เชียงของวิทยาคม	25.77
	4	ขุนตาลวิทยาคม	25.52
	5	ปล้องวิทยาคม	25.50
	6	แม่ต๋ำวิทยา	25.37
	7	ห้วยซ้อวิทยาคม รัชฯ	25.22
	8	พญาเม็งราย	24.91
	9	บุญเรืองวิทยาคม	24.85
	10	ยางฮอมวิทยาคม	24.79
	11	ไม้ยาวิทยาคม	23.87
	คะแนนเฉลี่ยกลุ่มย่อยที่ 4		
5	1	เฉลิมพระเกียรติฯ	35.66
	2	พะเยาพิทยาคม	34.93
	3	จำเมืองวิทยาคม	28.05
	4	ดอกคำใต้วิทยาคม	27.91
	5	พะเยาประชานันท์	27.82
	6	ถ้ำปินวิทยาคม	27.44
	7	พากกว้านวิทยาคม	27.09
	8	ดงเจนวิทยาคม	27.06
	9	แม่ใจวิทยาคม	25.45
	คะแนนเฉลี่ยกลุ่มย่อยที่ 5		

ลำดับ ที่	โรงเรียน	วิชา คณิตศาสตร์
1	แม่สายประสิทธิ์ศาสตร์	28.34
2	แม่จันวิทยาคม	26.93
3	จันทวีวิทยาคม	26.05
4	เชียงแสนวิทยาคม	25.93
5	วัดถ้ำปลาวิทยาคม	25.76
6	บ้านแซววิทยาคม	24.88
7	ดอยหลวง รัชมิ่งคลาภิเษก	24.52
8	สันติคีรีวิทยาคม	21.24
คะแนนเฉลี่ยกลุ่มย่อยที่ 3		26.31
1	เทิงวิทยาคม	29.14
2	ปล้องวิทยาคม	26.57
3	บุญเรืองวิทยาคม	26.35
4	เชียงของวิทยาคม	26.04
5	ห้วยซ้อวิทยาคม รัชฯ	25.73
6	ขุนตาลวิทยาคม	25.14
7	ไม้ยาวิทยาคม	25.14
8	แม่ต๋ำวิทยา	24.80
9	เวียงแก่นวิทยาคม	24.33
10	พญาเม็งราย	23.19
11	ยางฮอมวิทยาคม	23.17
คะแนนเฉลี่ยกลุ่มย่อยที่ 4		26.54
1	พะเยาพิทยาคม	34.86
2	เฉลิมพระเกียรติฯ	32.66
3	ดอกคำใต้วิทยาคม	27.21
4	พากกว้านวิทยาคม	27.11
5	พะเยาประชานันท์	26.92
6	แม่ใจวิทยาคม	26.21
7	ถ้ำปินวิทยาคม	26.00
8	ดงเจนวิทยาคม	25.59
9	จำเมืองวิทยาคม	25.38
คะแนนเฉลี่ยกลุ่มย่อยที่ 5		29.87

กลุ่มย่อย ที่	ลำดับ ที่	โรงเรียน	วิชา ภาษาอังกฤษ
6	1	เชียงคำวิทยาคม	30.40
	2	ปงรัชดาภิเษก	29.18
	3	เชียงม่วนวิทยาคม	28.36
	4	จุนวิทยาคม	27.08
	5	ภูซางวิทยาคม	26.37
	6	พญาลอวิทยาคม	25.68
	7	ขุนควรวินวิทยาคม	25.38
	8	ฝายกวางวิทยาคม	25.37
	9	ปงพัฒนาวิทยาคม	25.25
คะแนนเฉลี่ยกลุ่มย่อยที่ 6			27.80
คะแนนเฉลี่ยระดับเขตพื้นที่			29.50
คะแนนเฉลี่ยระดับประเทศ			28.71
ค่าขีดจำกัดล่างของ สมศ.			28.68

ลำดับ ที่	โรงเรียน	วิชา คณิตศาสตร์
1	เชียงคำวิทยาคม	28.83
2	เชียงม่วนวิทยาคม	28.40
3	จุนวิทยาคม	27.82
4	ปงพัฒนาวิทยาคม	26.90
5	ขุนควรวินวิทยาคม	25.93
6	ภูซางวิทยาคม	25.83
7	ปงรัชดาภิเษก	25.12
8	พญาลอวิทยาคม	24.89
9	ฝายกวางวิทยาคม	24.45
คะแนนเฉลี่ยกลุ่มย่อยที่ 6		27.05
คะแนนเฉลี่ยระดับเขตพื้นที่		28.33
คะแนนเฉลี่ยระดับประเทศ		26.95
ค่าขีดจำกัดล่างของ สมศ.		26.92

คะแนนเฉลี่ยการทดสอบทางการศึกษาระดับชาติด้านพื้นฐาน (O-NET)

ชั้นมัธยมศึกษาปีที่ 3 ปีการศึกษา 2555 จำแนกรายกลุ่มย่อย

วิชาวิทยาศาสตร์ และวิชาสุขศึกษาและพลศึกษา

กลุ่มย่อย ที่	ลำดับ ที่	โรงเรียน	วิชา วิทยาศาสตร์
1	1	จุฬารณราชวิทยาลัย ชร.	57.60
	2	สามัคคีวิทยาคม	54.93
	3	ดำรงราษฎร์สงเคราะห์	42.89
	4	ดอนศิลาผางามวิทยาคม	40.00
	5	ดอนชัยวิทยาคม	37.26
	6	เม็ງรัมย์หาราชวิทยาลัย	35.28
	7	เวียงเชียงรุ่งวิทยาคม	35.28
	8	สามัคคีวิทยาคม 2	34.03
	9	เตรียมอุดมศึกษาฯ เชียงราย	33.50
	10	ห้วยสักวิทยาคม	31.10
	11	เวียงชัยวิทยาคม	28.55
	คะแนนเฉลี่ยกลุ่มย่อยที่ 1		
2	1	พานพิทยาคม	36.96
	2	ป่าแดดวิทยาคม	36.88
	3	นครวิทยาคม	36.52
	4	เวียงป่าเป้าวิทยาคม	35.87
	5	แม่จ้อวิทยาคม	34.50
	6	พานพิเศษพิทยา	34.43
	7	แม่เจดีย์วิทยาคม	34.13
	8	แม่สรวยวิทยาคม	32.76
	9	แม่ลาววิทยาคม	32.29
	10	วาวิวิทยาคม	31.17
	11	ดอยงามวิทยาคม	29.88
	คะแนนเฉลี่ยกลุ่มย่อยที่ 2		

ลำดับ ที่	โรงเรียน	วิชา สุขศึกษา
1	สามัคคีวิทยาคม	67.74
2	จุฬารณราชวิทยาลัย ชร.	66.83
3	ดำรงราษฎร์สงเคราะห์	63.02
4	ดอนศิลาผางามวิทยาคม	59.49
5	เม็ງรัมย์หาราชวิทยาลัย	57.94
6	ดอนชัยวิทยาคม	57.79
7	สามัคคีวิทยาคม 2	57.78
8	เตรียมอุดมศึกษาฯ เชียงราย	56.70
9	เวียงเชียงรุ่งวิทยาคม	56.55
10	เวียงชัยวิทยาคม	54.76
11	ห้วยสักวิทยาคม	53.41
คะแนนเฉลี่ยกลุ่มย่อยที่ 1		62.05
1	พานพิทยาคม	60.51
2	เวียงป่าเป้าวิทยาคม	59.09
3	แม่เจดีย์วิทยาคม	58.76
4	นครวิทยาคม	57.87
5	ป่าแดดวิทยาคม	57.42
6	พานพิเศษพิทยา	55.95
7	แม่ลาววิทยาคม	55.73
8	แม่สรวยวิทยาคม	54.46
9	แม่จ้อวิทยาคม	54.22
10	วาวิวิทยาคม	53.37
11	ดอยงามวิทยาคม	51.25
คะแนนเฉลี่ยกลุ่มย่อยที่ 2		57.40

กลุ่มย่อย ที่	ลำดับ ที่	โรงเรียน	วิชา วิทยาศาสตร์
3	1	แม่สายประสิทธิ์ศาสตร์	39.55
	2	แม่จันวิทยาคม	36.40
	3	จันทวีวิทยาคม	35.65
	4	บ้านแซววิทยาคม	35.51
	5	เชียงแสนวิทยาคม	34.18
	6	ดอยหลวง รัชมิ่งคลาภิเษก	33.31
	7	วัดถ้ำปลาวิทยาคม	33.08
	8	สันติคีรีวิทยาคม	28.52
	คะแนนเฉลี่ยกลุ่มย่อยที่ 3		
4	1	เทิงวิทยาคม	40.04
	2	เชียงของวิทยาคม	37.56
	3	บุญเรืองวิทยาคม	36.77
	4	เวียงแก่นวิทยาคม	35.67
	5	แม่ต๋ำวิทยา	34.94
	6	ปล้องวิทยาคม	34.34
	7	ไม้ยาวิทยาคม	33.53
	8	ห้วยซ้อวิทยาคม รัชฯ	32.73
	9	ยางฮอมวิทยาคม	32.50
	10	พญาเม็งราย	32.36
	11	ขุนตาลวิทยาคม	30.95
	คะแนนเฉลี่ยกลุ่มย่อยที่ 4		
5	1	พะเยาพิทยาคม	44.54
	2	เฉลิมพระเกียรติฯ	43.56
	3	พากกว้านวิทยาคม	38.25
	4	พะเยาประสาธน์วิทย์	37.00
	5	ดงเจนวิทยาคม	35.96
	6	ดอกคำใต้วิทยาคม	35.75
	7	แม่ใจวิทยาคม	35.46
	8	จำเมืองวิทยาคม	32.55
	9	ถ้ำปินวิทยาคม	32.35
	คะแนนเฉลี่ยกลุ่มย่อยที่ 5		

ลำดับ ที่	โรงเรียน	วิชา สุขศึกษา
1	แม่สายประสิทธิ์ศาสตร์	60.37
2	แม่จันวิทยาคม	58.14
3	เชียงแสนวิทยาคม	57.74
4	วัดถ้ำปลาวิทยาคม	56.45
5	จันทวีวิทยาคม	56.09
6	ดอยหลวง รัชมิ่งคลาภิเษก	54.86
7	บ้านแซววิทยาคม	53.64
8	สันติคีรีวิทยาคม	51.31
คะแนนเฉลี่ยกลุ่มย่อยที่ 3		57.46
1	เชียงของวิทยาคม	61.33
2	เทิงวิทยาคม	60.96
3	บุญเรืองวิทยาคม	60.30
4	ห้วยซ้อวิทยาคม รัชฯ	58.00
5	ปล้องวิทยาคม	57.36
6	พญาเม็งราย	57.09
7	ไม้ยาวิทยาคม	57.02
8	แม่ต๋ำวิทยา	55.60
9	เวียงแก่นวิทยาคม	55.02
10	ยางฮอมวิทยาคม	54.82
11	ขุนตาลวิทยาคม	54.33
คะแนนเฉลี่ยกลุ่มย่อยที่ 4		58.07
1	เฉลิมพระเกียรติฯ	63.09
2	พะเยาพิทยาคม	62.25
3	พากกว้านวิทยาคม	59.28
4	พะเยาประสาธน์วิทย์	57.88
5	ดงเจนวิทยาคม	56.78
6	แม่ใจวิทยาคม	56.51
7	ดอกคำใต้วิทยาคม	55.57
8	จำเมืองวิทยาคม	54.76
9	ถ้ำปินวิทยาคม	54.15
คะแนนเฉลี่ยกลุ่มย่อยที่ 5		59.07

กลุ่มย่อย ที่	ลำดับ ที่	โรงเรียน	วิชา วิทยาศาสตร์
6	1	เชียงใหม่วิทยาคม	40.61
	2	เชียงคำวิทยาคม	39.55
	3	ปงรัชดาภิเษก	38.12
	4	จุนวิทยาคม	37.19
	5	ปงพัฒนาวิทยาคม	36.75
	6	ภูซางวิทยาคม	35.42
	7	พญาลอวิทยาคม	34.00
	8	ขุนควรวินวิทยาคม	33.14
	9	ฝายกวางวิทยาคม	32.89
	คะแนนเฉลี่ยกลุ่มย่อยที่ 6		
คะแนนเฉลี่ยระดับเขตพื้นที่			38.41
คะแนนเฉลี่ยระดับประเทศ			35.37
ค่าขีดจำกัดล่างของ สมศ.			35.33

ลำดับ ที่	โรงเรียน	วิชา สุขศึกษา
1	เชียงใหม่วิทยาคม	62.25
2	เชียงคำวิทยาคม	59.24
3	จุนวิทยาคม	59.02
4	ปงพัฒนาวิทยาคม	58.96
5	ภูซางวิทยาคม	57.74
6	ฝายกวางวิทยาคม	57.36
7	ปงรัชดาภิเษก	57.29
8	พญาลอวิทยาคม	56.88
9	ขุนควรวินวิทยาคม	55.74
คะแนนเฉลี่ยกลุ่มย่อยที่ 6		58.56
คะแนนเฉลี่ยระดับเขตพื้นที่		59.10
คะแนนเฉลี่ยระดับประเทศ		56.67
ค่าขีดจำกัดล่างของ สมศ.		56.64

คะแนนเฉลี่ยการทดสอบทางการศึกษาระดับชาติด้านพื้นฐาน (O-NET)
 ชั้นมัธยมศึกษาปีที่ 3 ปีการศึกษา 2555 จำแนกรายกลุ่มย่อย
 วิชาศิลปะ และวิชาการงานอาชีพและเทคโนโลยี

กลุ่มย่อย ที่	ลำดับ ที่	โรงเรียน	วิชา ศิลปะ
1	1	จุฬารณราชวิทยาลัย ชร.	54.45
	2	สามัคคีวิทยาาคม	50.28
	3	ดำรงราษฎร์สงเคราะห์	48.29
	4	ดอนศิลาผางามวิทยาาคม	44.31
	5	เม็งรายมหาราชวิทยาาคม	43.58
	6	ดอนชัยวิทยาาคม	43.55
	7	สามัคคีวิทยาาคม 2	41.81
	8	เตรียมอุดมศึกษาฯ เชียงราย	41.46
	9	เวียงเชียงรุ้งวิทยาาคม	40.72
	10	ห้วยสักวิทยาาคม	39.36
	11	เวียงชัยวิทยาาคม	39.15
	คะแนนเฉลี่ยกลุ่มย่อยที่ 1		
2	1	พานพิทยาาคม	45.33
	2	ป่าแดดวิทยาาคม	45.14
	3	เวียงป่าเป้าวิทยาาคม	44.73
	4	แม่เจดีย์วิทยาาคม	43.44
	5	แม่จ้อวิทยาาคม	43.28
	6	พานพิเศชพิทยา	42.42
	7	นครวิทยาาคม	41.76
	8	แม่ลาววิทยาาคม	40.84
	9	แม่สรวยวิทยาาคม	40.41
	10	ดอยงามวิทยาาคม	40.00
	11	วาวิวิทยาาคม	38.64
	คะแนนเฉลี่ยกลุ่มย่อยที่ 2		

ลำดับ ที่	โรงเรียน	วิชา การงานอาชีพ
1	สามัคคีวิทยาาคม	61.48
2	จุฬารณราชวิทยาลัย ชร.	61.39
3	ดำรงราษฎร์สงเคราะห์	57.89
4	ดอนศิลาผางามวิทยาาคม	52.70
5	เม็งรายมหาราชวิทยาาคม	51.23
6	สามัคคีวิทยาาคม 2	46.72
7	ดอนชัยวิทยาาคม	46.19
8	เตรียมอุดมศึกษาฯ เชียงราย	45.26
9	เวียงเชียงรุ้งวิทยาาคม	45.24
10	ห้วยสักวิทยาาคม	44.65
11	เวียงชัยวิทยาาคม	39.81
คะแนนเฉลี่ยกลุ่มย่อยที่ 1		54.69
1	ป่าแดดวิทยาาคม	53.42
2	นครวิทยาาคม	52.33
3	พานพิทยาาคม	51.61
4	เวียงป่าเป้าวิทยาาคม	50.54
5	แม่เจดีย์วิทยาาคม	49.16
6	แม่จ้อวิทยาาคม	48.44
7	แม่ลาววิทยาาคม	46.06
8	พานพิเศชพิทยา	45.87
9	แม่สรวยวิทยาาคม	43.30
10	วาวิวิทยาาคม	40.72
11	ดอยงามวิทยาาคม	40.63
คะแนนเฉลี่ยกลุ่มย่อยที่ 2		48.42

กลุ่มย่อย ที่	ลำดับ ที่	โรงเรียน	วิชา ศิลปะ
3	1	ดอยหลวง รัชมิ่งคลาภิเษก	44.57
	2	เชียงใหม่วิทยาคม	43.45
	3	จันทบุรีวิทยาคม	43.37
	4	แม่จันวิทยาคม	43.32
	5	แม่สายประสิทธิ์ศาสตร์	43.10
	6	วัดถ้ำปลาวิทยาคม	41.59
	7	สันติคีรีวิทยาคม	39.76
	8	บ้านแซววิทยาคม	39.63
	คะแนนเฉลี่ยกลุ่มย่อยที่ 3		
4	1	บุญเรืองวิทยาคม	46.63
	2	เทิงวิทยาคม	45.56
	3	พญาเม็งราย	45.35
	4	เชียงใหม่วิทยาคม	44.33
	5	ไม้ยาวิทยาคม	43.24
	6	ขุนตาลวิทยาคม	42.74
	7	ปล้องวิทยาคม	42.16
	8	ห้วยซ้อวิทยาคม รัชฯ	41.91
	9	แม่ตำวิทยาคม	41.87
	10	เวียงแก่นวิทยาคม	40.43
	11	ยางฮ่อมวิทยาคม	39.38
	คะแนนเฉลี่ยกลุ่มย่อยที่ 4		
5	1	เฉลิมพระเกียรติฯ	48.79
	2	พะเยาพิทยาคม	48.13
	3	ดงเจนวิทยาคม	45.53
	4	พะเยาประชานันท์	45.08
	5	พากกว้านวิทยาคม	44.72
	6	ดอกคำใต้วิทยาคม	42.36
	7	แม่ใจวิทยาคม	42.12
	8	ถ้ำปินวิทยาคม	41.65
	9	จำเมืองวิทยาคม	40.31
	คะแนนเฉลี่ยกลุ่มย่อยที่ 5		

ลำดับ ที่	โรงเรียน	วิชา การงานอาชีพ
1	แม่สายประสิทธิ์ศาสตร์	50.87
2	แม่จันวิทยาคม	50.78
3	จันทบุรีวิทยาคม	50.43
4	เชียงใหม่วิทยาคม	49.62
5	ดอยหลวง รัชมิ่งคลาภิเษก	49.16
6	บ้านแซววิทยาคม	48.42
7	วัดถ้ำปลาวิทยาคม	47.44
8	สันติคีรีวิทยาคม	38.61
คะแนนเฉลี่ยกลุ่มย่อยที่ 3		49.03
1	บุญเรืองวิทยาคม	55.63
2	เทิงวิทยาคม	54.74
3	เชียงใหม่วิทยาคม	53.38
4	ไม้ยาวิทยาคม	50.60
5	ปล้องวิทยาคม	50.42
6	แม่ตำวิทยา	49.59
7	ห้วยซ้อวิทยาคม รัชฯ	48.92
8	ขุนตาลวิทยาคม	46.86
9	เวียงแก่นวิทยาคม	46.56
10	พญาเม็งราย	45.92
11	ยางฮ่อมวิทยาคม	39.86
คะแนนเฉลี่ยกลุ่มย่อยที่ 4		51.26
1	พะเยาพิทยาคม	55.50
2	เฉลิมพระเกียรติฯ	55.26
3	พะเยาประชานันท์	53.06
4	ดงเจนวิทยาคม	52.04
5	พากกว้านวิทยาคม	51.12
6	แม่ใจวิทยาคม	48.77
7	ดอกคำใต้วิทยาคม	47.92
8	จำเมืองวิทยาคม	46.44
9	ถ้ำปินวิทยาคม	44.76
คะแนนเฉลี่ยกลุ่มย่อยที่ 5		51.89

กลุ่มย่อย ที่	ลำดับ ที่	โรงเรียน	วิชา ศิลปะ
6	1	เชียงคำวิทยาคม	46.06
	2	เชียงม่วนวิทยาคม	45.63
	3	ฝายกวางวิทยาคม	44.09
	4	ปงรัชดาภิเษก	43.90
	5	จุนวิทยาคม	43.75
	6	ภูซางวิทยาคม	42.96
	7	ปงพัฒนาวิทยาคม	42.62
	8	พญาลอวิทยาคม	42.32
	9	ขุนควรวีทยาคม	41.76
	คะแนนเฉลี่ยกลุ่มย่อยที่ 6		
คะแนนเฉลี่ยระดับเขตพื้นที่			44.53
คะแนนเฉลี่ยระดับประเทศ			43.31
ค่าขีดจำกัดล่างของ สมศ.			43.28

ลำดับที่	โรงเรียน	วิชา การงานอาชีพ
1	เชียงม่วนวิทยาคม	54.81
2	เชียงคำวิทยาคม	52.82
3	ปงรัชดาภิเษก	51.20
4	จุนวิทยาคม	50.92
5	ปงพัฒนาวิทยาคม	49.93
6	ภูซางวิทยาคม	49.88
7	ขุนควรวีทยาคม	48.99
8	ฝายกวางวิทยาคม	48.50
9	พญาลอวิทยาคม	48.35
คะแนนเฉลี่ยกลุ่มย่อยที่ 6		51.13
คะแนนเฉลี่ยระดับเขตพื้นที่		51.36
คะแนนเฉลี่ยระดับประเทศ		47.39
ค่าขีดจำกัดล่างของ สมศ.		47.35

คะแนนเฉลี่ยการทดสอบทางการศึกษาระดับชาติด้านพื้นฐาน (O-NET)
 ชั้นมัธยมศึกษาปีที่ 3 ปีการศึกษา 2555 จำแนกตามขนาดโรงเรียน
 ข้อมูลคะแนนเฉลี่ย 8 วิชา

ขนาดโรงเรียน	ที่	โรงเรียน	จำนวนนักเรียนรวม (ข้อมูล ณ 10 พ.ย. 55)	คะแนนเฉลี่ย 8 วิชา
ขนาดใหญ่และ ใหญ่พิเศษ (ขนาดใหญ่ นักเรียน 1,500-2,499 คน ขนาดใหญ่พิเศษ นักเรียน 2,500 คน ขึ้นไป)	1	สามัคคีวิทยาาคม	3,529	56.41
	2	พะเยาพิทยาคม	3,671	49.42
	3	ดำรงราษฎร์สงเคราะห์	2,821	49.22
	4	เทิงวิทยาาคม	2,620	46.38
	5	เชียงคำวิทยาาคม	2,789	45.58
	6	แม่สายประสิทธิ์ศาสตร์	2,584	44.93
	7	พานพิทยาคม	2,218	43.91
	8	แม่จันวิทยาาคม	2,208	43.30
	9	ดอกคำใต้วิทยาาคม	1,521	42.29
	10	แม่ใจวิทยาาคม	1,527	41.92
	คะแนนเฉลี่ยโรงเรียนขนาดใหญ่และใหญ่พิเศษ			
ขนาดกลาง (นักเรียน 501-1,499 คน)	1	จุฬารัตนราชวิทยาลัย เชียงราย	830	55.73
	2	เฉลิมพระเกียรติสมเด็จพระศรีนครินทร์	753	49.19
	3	เชียงม่วนวิทยาาคม	660	46.20
	4	เชียงของวิทยาาคม	1,076	44.53
	5	จุนวิทยาาคม	1,060	44.24
	6	ปากกวี้นวิทยาาคม	982	43.92
	7	ปงรัชดาภิเษก	757	43.74
	8	ป่าแดดวิทยาาคม	781	43.72
	9	เม็งรายมหาราชวิทยาาคม	1,229	43.61
	10	เวียงป่าเป้าวิทยาาคม	1,297	43.54
	11	ภูซางวิทยาาคม	1,107	43.14
	12	ดงเจนวิทยาาคม	848	43.04
	13	เชียงแสนวิทยาาคม	1,209	42.80
	14	แม่เจดีย์วิทยาาคม	1,037	42.75
	15	ปงพัฒนาวิทยาาคม	1,084	42.72
	16	ปล่องวิทยาาคม	868	42.53
	17	ห้วยซ้อวิทยาาคม รัชมั่งคลาภิเษก	657	41.90
	18	พญาลอวิทยาาคม	510	41.75
	19	ฝายกวางวิทยาาคม	840	41.72
	20	พานพิเศษพิทยา	690	41.45

ขนาดโรงเรียน	ที่	โรงเรียน	จำนวนนักเรียนรวม (ข้อมูล ณ 10 พ.ย. 55)	คะแนนเฉลี่ย 8 วิชา
	21	เตรียมอุดมศึกษาพัฒนาการ เชียงราย	892	40.99
	22	พญาเม็งราย	674	40.92
	23	เวียงเชียงรุ้งวิทยาคม	582	40.74
	24	เวียงแก่นวิทยาคม	764	40.50
	25	ถ้ำปินวิทยาคม	602	40.37
	26	แม่ลาววิทยาคม	741	40.33
	27	แม่สรวยวิทยาคม	831	39.36
	28	ห้วยสักวิทยาคม	731	39.31
	29	วาวิทยาคม	714	37.87
	30	สันติคีรีวิทยาคม	622	36.55
	คะแนนเฉลี่ยโรงเรียนขนาดกลาง			
ขนาดเล็ก (นักเรียนต่ำกว่า 500 คน)	1	ดอนศิลาผางามวิทยาคม	239	45.20
	2	บุญเรืองวิทยาคม	361	44.52
	3	พะเยาประสานวิทย์	365	44.39
	4	นครวิทยาคม	312	42.84
	5	ดอนชัยวิทยาคม	275	42.37
	6	จันจว้าวิทยาคม	300	42.03
	7	ดอยหลวง รัชมง์คลาภิเษก	423	41.97
	8	แม่ฮ้อวิทยาคม	151	41.83
	9	ไม้ยาวิทยาคม	292	41.74
	10	สามัคคีวิทยาคม 2	321	41.70
	11	แม่ต๋ำวิทยา	387	41.50
	12	ขุนควรวินวิทยาคม	445	41.46
	13	บ้านแซววิทยาคม	341	41.22
	14	วัดถ้ำปลาวิทยาคม	399	41.21
	15	จำเมืองวิทยาคม	404	40.55
	16	ขุนตาลวิทยาคม	497	39.66
	17	เวียงชัยวิทยาคม	258	38.11
	18	ยางฮ่อมวิทยาคม	194	38.07
	19	ดอยงามวิทยาคม	109	36.73
คะแนนเฉลี่ยโรงเรียนขนาดเล็ก				41.68
คะแนนเฉลี่ยระดับเขตพื้นที่				44.71
คะแนนเฉลี่ยระดับประเทศ				42.50

คะแนนเฉลี่ยการทดสอบทางการศึกษาระดับชาติด้านพื้นฐาน (O-NET)
 ชั้นมัธยมศึกษาปีที่ 3 ปีการศึกษา 2555 จำแนกตามขนาดโรงเรียน
 ข้อมูลคะแนนเฉลี่ย 5 วิชาหลัก

ขนาดโรงเรียน	ที่	โรงเรียน	จำนวนนักเรียนรวม (ข้อมูล ณ 10 พ.ย. 55)	คะแนนเฉลี่ย 5 วิชาหลัก
ขนาดใหญ่และ ใหญ่พิเศษ (ขนาดใหญ่ นักเรียน 1,500-2,499 คน ขนาดใหญ่พิเศษ นักเรียน 2,500 คน ขึ้นไป)	1	สามัคคีวิทยาาคม	3,529	54.35
	2	พะเยาพิทยาคม	3,671	45.90
	3	ดำรงราษฎร์สงเคราะห์	2,821	44.92
	4	เทิงวิทยาาคม	2,620	41.97
	5	เชียงคำวิทยาาคม	2,789	41.31
	6	แม่สายประสิทธิ์ศาสตร์	2,584	41.01
	7	แม่จันวิทยาาคม	2,208	38.83
	8	พานพิทยาคม	2,218	38.77
	9	ดอกคำใต้วิทยาาคม	1,521	38.50
	10	แม่ใจวิทยาาคม	1,527	37.59
	คะแนนเฉลี่ยโรงเรียนขนาดใหญ่และใหญ่พิเศษ			
ขนาดกลาง (นักเรียน 501-1,499 คน)	1	จุฬารัตนราชวิทยาลัย เชียงราย	830	52.64
	2	เฉลิมพระเกียรติสมเด็จพระศรีนครินทร์ พะเยา	753	45.28
	3	เชียงม่วนวิทยาาคม	660	41.39
	4	จุนวิทยาาคม	1,060	40.05
	5	ปงรัชดาภิเษก	757	39.51
	6	เชียงของวิทยาาคม	1,076	39.44
	7	พากกวี้นวิทยาาคม	982	39.24
	8	เม็งรายมหาราชวิทยาาคม	1,229	39.22
	9	ภูซางวิทยาาคม	1,107	38.91
	10	เวียงป่าเป้าวิทยาาคม	1,297	38.80
	11	ป่าแดดวิทยาาคม	781	38.75
	12	เชียงแสนวิทยาาคม	1,209	38.31
	13	แม่เจดีย์วิทยาาคม	1,037	38.15
	14	ปล้องวิทยาาคม	868	38.07
	15	ปงพัฒนาวิทยาาคม	1,084	38.04
	16	ดงเจนวิทยาาคม	848	38.03
	17	พานพิเศษพิทยา	690	37.47
	18	พญาลอวิทยาาคม	510	37.30
	19	ห้วยซ้อวิทยาาคม รัชมง์คลาภิเษก	657	37.27
	20	เตรียมอุดมศึกษาพัฒนาการ เชียงราย	892	36.89

ขนาดโรงเรียน	ที่	โรงเรียน	จำนวนนักเรียนรวม (ข้อมูล ณ 10 พ.ย. 55)	คะแนนเฉลี่ย 5 วิชาหลัก
	21	ฝายกวางวิทยาคม	840	36.77
	22	เวียงเชียงรุ้งวิทยาคม	582	36.71
	23	ถ้ำปินวิทยาคม	602	36.48
	24	เวียงแก่นวิทยาคม	764	36.39
	25	แม่ลาววิทยาคม	741	36.00
	26	พญาเม็งราย	674	35.80
	27	ห้วยสักวิทยาคม	731	35.41
	28	แม่สรวยวิทยาคม	831	35.35
	29	วาวิทยาคม	714	34.05
	30	สันติคีรีวิทยาคม	622	32.53
	คะแนนเฉลี่ยโรงเรียนขนาดกลาง			
ขนาดเล็ก (นักเรียนต่ำกว่า 500 คน)	1	ดอนศิลาผางามวิทยาคม	239	41.02
	2	พะเยาประสานวิทย์	365	39.78
	3	บุญเรืองวิทยาคม	361	38.72
	4	ดอนชัยวิทยาคม	275	38.29
	5	นครวิทยาคม	312	38.16
	6	แม่ฮ้อวิทยาคม	151	37.75
	7	บ้านแซววิทยาคม	341	37.61
	8	สามัคคีวิทยาคม 2	321	37.45
	9	ดอยหลวง รัชมง์คลาภิเษก	423	37.40
	10	จันจว้าวิทยาคม	300	37.27
	11	ขุนควรวินวิทยาคม	445	37.04
	12	แม่ต๋ำวิทยา	387	36.99
	13	วัดถ้ำปลาวิทยาคม	399	36.84
	14	ไม้ยาวิทยาคม	292	36.60
	15	จำเมืองวิทยาคม	404	36.57
	16	ขุนตาลวิทยาคม	497	34.68
	17	เวียงชัยวิทยาคม	258	34.22
	18	ยางฮ่อมวิทยาคม	194	34.11
	19	ดอยงามวิทยาคม	109	32.39
คะแนนเฉลี่ยโรงเรียนขนาดเล็ก				37.23
คะแนนเฉลี่ยระดับเขตพื้นที่				40.54
คะแนนเฉลี่ยระดับประเทศ				38.53

คะแนนเฉลี่ยการทดสอบทางการศึกษาระดับชาติด้านพื้นฐาน (O-NET)
 ชั้นมัธยมศึกษาปีที่ 3 ปีการศึกษา 2555 จำแนกตามขนาดโรงเรียน
 วิชาภาษาไทย และวิชาสังคมศึกษา ศาสนา และวัฒนธรรม

ขนาดโรงเรียน	ที่	โรงเรียน	วิชา ภาษาไทย	ที่	โรงเรียน	วิชา สังคมศึกษา	
ขนาดใหญ่และ ใหญ่พิเศษ	1	สามัคคีวิทยาคม	66.42	1	สามัคคีวิทยาคม	61.15	
	2	ดำรงราษฎร์สงเคราะห์	62.46	2	ดำรงราษฎร์สงเคราะห์	55.93	
	3	พะเยาพิทยาคม	61.50	3	พะเยาพิทยาคม	53.68	
	4	เชียงคำวิทยาคม	57.88	4	เทิงวิทยาคม	53.28	
	5	เทิงวิทยาคม	57.55	5	เชียงคำวิทยาคม	49.88	
	6	แม่สายประสิทธิ์ศาสตร์	57.05	6	แม่จันวิทยาคม	49.31	
	7	พานพิทยาคม	56.33	7	แม่สายประสิทธิ์ศาสตร์	48.74	
	8	แม่จันวิทยาคม	56.07	8	พานพิทยาคม	47.27	
	9	ดอกคำใต้วิทยาคม	54.98	9	ดอกคำใต้วิทยาคม	46.64	
	10	แม่ใจวิทยาคม	54.22	10	แม่ใจวิทยาคม	46.58	
	คะแนนเฉลี่ย			59.33	คะแนนเฉลี่ย		
ขนาดกลาง	1	จุฬารัตนราชวิทยาลัย	65.22	1	จุฬารัตนราชวิทยาลัย	60.38	
	2	เฉลิมพระเกียรติฯ	60.35	2	เฉลิมพระเกียรติฯ	54.14	
	3	จุนวิทยาคม	59.34	3	เชียงม่วนวิทยาคม	51.76	
	4	เชียงม่วนวิทยาคม	57.82	4	เชียงของวิทยาคม	51.56	
	5	เชียงของวิทยาคม	56.28	5	ภูซางวิทยาคม	50.96	
	6	ป่าแดดวิทยาคม	56.12	6	เม็ญรัมย์หาราชวิทยาคม	50.88	
	7	ปงรัชดาภิเษก	56.03	7	เชียงแสนวิทยาคม	49.42	
	8	ภูซางวิทยาคม	56.00	8	ปงรัชดาภิเษก	49.12	
	9	ปล้องวิทยาคม	55.92	9	จุนวิทยาคม	48.82	
	10	พากกวีานวิทยาคม	55.88	10	พญาลอวิทยาคม	48.44	
	10	เชียงแสนวิทยาคม	55.88	11	แม่เจดีย์วิทยาคม	48.40	
	12	เวียงป่าเป้าวิทยาคม	55.70	12	ป่าแดดวิทยาคม	48.38	
	13	แม่เจดีย์วิทยาคม	55.52	13	เวียงป่าเป้าวิทยาคม	48.07	
	14	พานพิเศษพิทยา	55.44	14	ปล้องวิทยาคม	48.00	
	15	ฝายกวางวิทยาคม	54.80	15	ห้วยซ้อวิทยาคม รัชฯ	47.98	
	16	ห้วยซ้อวิทยาคม รัชฯ	54.67	16	พากกวีานวิทยาคม	47.87	
	17	ดงเจนวิทยาคม	54.54	17	ปงพัฒนาวิทยาคม	47.31	
	17	เม็ญรัมย์หาราชวิทยาคม	54.54	18	ดงเจนวิทยาคม	47.09	
	19	ปงพัฒนาวิทยาคม	53.93	19	ฝายกวางวิทยาคม	46.34	
	20	แม่ลาววิทยาคม	53.76	20	เวียงเชียงรุ้งวิทยาคม	46.09	

ขนาดโรงเรียน	ที่	โรงเรียน	วิชา ภาษาไทย
	21	พญาลอวิทยาคม	53.48
	22	เตรียมอุดมศึกษาฯ เชียงราย	53.39
	23	ถ้าป็นวิทยาคม	53.20
	24	เวียงเชียงรุ้งวิทยาคม	52.85
	25	พญาเม็งราย	52.75
	26	ห้วยสักวิทยาคม	52.53
	27	เวียงแก่นวิทยาคม	52.20
	28	แม่สรวยวิทยาคม	52.01
	29	วาวิวิทยาคม	50.83
	30	สันติคีรีวิทยาคม	49.36
	คะแนนเฉลี่ย		
ขนาดเล็ก	1	พะเยาประสานวิทย์	58.15
	2	บุญเรืองวิทยาคม	57.93
	2	ดอนศิลาผางามวิทยาคม	57.93
	4	วัดถ้ำปลาวิทยาคม	55.65
	5	ขุนควรวีทยาคม	55.34
	6	นครวิทยาคม	54.99
	7	ไม้ยาวิทยาคม	54.86
	8	สามัคคีวิทยาคม 2	54.84
	9	ดอยหลวง รัชฯ	54.77
	10	ดอนชัยวิทยาคม	54.60
	11	บ้านแซววิทยาคม	54.47
	12	แม่ตำวิทยาคม	53.97
	13	แม่ฮ้อวิทยาคม	53.25
	14	จันจว้าวิทยาคม	52.63
	15	จำเมืองวิทยาคม	51.69
	16	ยางฮอมวิทยาคม	51.14
	17	ขุนตาลวิทยาคม	50.50
	18	เวียงชัยวิทยาคม	49.39
	19	ดอยงามวิทยาคม	47.60
คะแนนเฉลี่ย			54.32
คะแนนเฉลี่ยระดับเขตพื้นที่			56.94
คะแนนเฉลี่ยระดับประเทศ			54.48
ค่าขีดจำกัดล่างของ สมศ.			54.45

ที่	โรงเรียน	วิชา สังคมศึกษา
21	เตรียมอุดมศึกษาฯ เชียงราย	45.87
22	พญาเม็งราย	45.80
23	แม่ลาววิทยาคม	44.79
24	ห้วยสักวิทยาคม	44.62
25	พานพิเศษพิทยา	44.02
26	ถ้าป็นวิทยาคม	43.42
27	เวียงแก่นวิทยาคม	43.19
28	แม่สรวยวิทยาคม	42.16
29	วาวิวิทยาคม	38.29
30	สันติคีรีวิทยาคม	37.50
คะแนนเฉลี่ย		47.71
1	ดอนศิลาผางามวิทยาคม	50.37
2	ดอนชัยวิทยาคม	49.02
3	พะเยาประสานวิทย์	48.91
4	สามัคคีวิทยาคม 2	48.14
5	ดอยหลวง รัชฯ	47.94
6	บุญเรืองวิทยาคม	47.71
7	นครวิทยาคม	47.38
8	แม่ฮ้อวิทยาคม	47.06
9	วัดถ้ำปลาวิทยาคม	46.43
10	บ้านแซววิทยาคม	46.00
11	แม่ตำวิทยา	45.88
12	ไม้ยาวิทยาคม	45.62
13	ขุนควรวีทยาคม	45.43
14	จำเมืองวิทยาคม	45.18
15	จันจว้าวิทยาคม	45.13
16	ขุนตาลวิทยาคม	41.27
17	เวียงชัยวิทยาคม	40.55
18	ยางฮอมวิทยาคม	38.93
19	ดอยงามวิทยาคม	36.13
คะแนนเฉลี่ย		45.97
คะแนนเฉลี่ยระดับเขตพื้นที่		49.52
คะแนนเฉลี่ยระดับประเทศ		47.12
ค่าขีดจำกัดล่างของ สมศ.		47.08

คะแนนเฉลี่ยการทดสอบทางการศึกษาระดับชาติด้านพื้นฐาน (O-NET)
 ชั้นมัธยมศึกษาปีที่ 3 ปีการศึกษา 2555 จำแนกตามขนาดโรงเรียน
 วิชาภาษาอังกฤษ และวิชาคณิตศาสตร์

ขนาดโรงเรียน	ที่	โรงเรียน	วิชา ภาษาอังกฤษ	ที่	โรงเรียน	วิชา คณิตศาสตร์	
ขนาดใหญ่และ ใหญ่พิเศษ	1	สามัคคีวิทยาาคม	49.89	1	สามัคคีวิทยาาคม	39.39	
	2	พะเยาพิทยาคม	34.93	2	พะเยาพิทยาคม	34.86	
	3	ดำรงราษฎร์สงเคราะห์	32.30	3	ดำรงราษฎร์สงเคราะห์	31.02	
	4	แม่สายประสิทธิ์ศาสตร์	31.40	4	เทิงวิทยาาคม	29.14	
	5	เชียงคำวิทยาาคม	30.40	5	เชียงคำวิทยาาคม	28.83	
	6	เทิงวิทยาาคม	29.86	6	แม่สายประสิทธิ์ศาสตร์	28.34	
	7	ดอกคำใต้วิทยาาคม	27.91	7	ดอกคำใต้วิทยาาคม	27.21	
	8	พานพิทยาคม	27.42	8	แม่จันวิทยาาคม	26.93	
	9	แม่ใจวิทยาาคม	25.45	9	แม่ใจวิทยาาคม	26.21	
	9	แม่จันวิทยาาคม	25.45	10	พานพิทยาคม	25.88	
	คะแนนเฉลี่ย			32.84	คะแนนเฉลี่ย		
ขนาดกลาง	1	จุฬารณราชวิทยาลัย	39.78	1	จุฬารณราชวิทยาลัย	40.20	
	2	เฉลิมพระเกียรติฯ	35.66	2	เฉลิมพระเกียรติฯ	32.66	
	3	ปงรัชดาภิเษก	29.18	3	เชียงใหม่วิทยาาคม	28.40	
	4	เชียงใหม่วิทยาาคม	28.36	4	เม็ງรายมหาราชวิทยาาคม	27.85	
	5	เม็ງรายมหาราชวิทยาาคม	27.55	5	จุนวิทยาาคม	27.82	
	6	ถ้าป็นวิทยาาคม	27.44	6	พานพิเศษพิทยา	27.64	
	7	เวียงป่าเป้าวิทยาาคม	27.27	7	แม่เจดีย์วิทยาาคม	27.35	
	8	พากกัวันวิทยาาคม	27.09	8	พากกัวันวิทยาาคม	27.11	
	9	จุนวิทยาาคม	27.08	9	เวียงป่าเป้าวิทยาาคม	27.10	
	10	ดงเจนวิทยาาคม	27.06	10	ปงพัฒน์วิทยาาคม	26.90	
	11	เวียงแก่นวิทยาาคม	26.58	11	ปล้องวิทยาาคม	26.57	
	12	ภูซางวิทยาาคม	26.37	12	ป่าแดดวิทยาาคม	26.48	
	13	เชียงแสนวิทยาาคม	26.14	13	เชียงของวิทยาาคม	26.04	
	14	สันติคีรีวิทยาาคม	26.03	14	ถ้าป็นวิทยาาคม	26.00	
	15	ป่าแดดวิทยาาคม	25.89	15	เชียงแสนวิทยาาคม	25.93	
	16	เตรียมอุดมศึกษาฯ เชียงราย	25.81	16	เตรียมอุดมศึกษาฯ เชียงราย	25.84	
	17	พานพิเศษพิทยา	25.80	17	ภูซางวิทยาาคม	25.83	
	18	เชียงของวิทยาาคม	25.77	18	ห้วยซ้อวิทยาาคม รัชฯ	25.73	
	19	พญาลอวิทยาาคม	25.68	19	ดงเจนวิทยาาคม	25.59	
	20	ปล้องวิทยาาคม	25.50	20	ปงรัชดาภิเษก	25.12	

ขนาดโรงเรียน	ที่	โรงเรียน	วิชา ภาษาอังกฤษ
	21	แม่ลาววิทยาคม	25.46
	22	แม่สรวยวิทยาคม	25.39
	23	ฝายกวางวิทยาคม	25.37
	24	แม่เจดีย์วิทยาคม	25.32
	25	ปงพัฒน์วิทยาคม	25.25
	26	ห้วยซ้อวิทยาคม รัชฯ	25.22
	27	วาวิวิทยาคม	25.13
	28	เวียงเชียงรุ้งวิทยาคม	24.92
	29	พญาเม็งราย	24.91
	30	ห้วยสักวิทยาคม	24.82
	คะแนนเฉลี่ย		
ขนาดเล็ก	1	จำเมืองวิทยาคม	28.05
	2	ดอนศิลาผางามวิทยาคม	28.04
	3	พะเยาประสาธน์วิทย์	27.82
	4	แม่ฮ้อวิทยาคม	27.75
	5	บ้านแซววิทยาคม	27.21
	6	เวียงชัยวิทยาคม	27.13
	7	จันจว้าวิทยาคม	26.87
	8	ดอนชัยวิทยาคม	26.19
	9	ดอยหลวง รัชฯ	25.94
	10	ขุนตาลวิทยาคม	25.52
	11	ขุนควรวีวิทยาคม	25.38
	12	แม่ตำวิทยาคม	25.37
	13	นครวิทยาคม	25.34
	14	สามัคคีวิทยาคม 2	25.06
	15	บุญเรืองวิทยาคม	24.85
	16	ยางฮ่อมวิทยาคม	24.79
	17	ดอยงามวิทยาคม	24.50
	18	ไม้ยาวิทยาคม	23.87
	19	วัดถ้ำปลาวิทยาคม	23.29
คะแนนเฉลี่ย			25.92
คะแนนเฉลี่ยระดับเขตพื้นที่			29.50
คะแนนเฉลี่ยระดับประเทศ			28.71
ค่าขีดจำกัดล่างของ สมศ.			28.68

ที่	โรงเรียน	วิชา คณิตศาสตร์
21	พญาลอวิทยาคม	24.89
22	วาวิวิทยาคม	24.84
23	เวียงเชียงรุ้งวิทยาคม	24.46
24	ฝายกวางวิทยาคม	24.45
25	แม่สรวยวิทยาคม	24.41
26	เวียงแก่นวิทยาคม	24.33
27	ห้วยสักวิทยาคม	23.96
28	แม่ลาววิทยาคม	23.69
29	พญาเม็งราย	23.19
30	สันติคีรีวิทยาคม	21.24
คะแนนเฉลี่ย		26.59
1	ดอนศิลาผางามวิทยาคม	28.76
2	พะเยาประสาธน์วิทย์	26.92
3	นครวิทยาคม	26.54
4	บุญเรืองวิทยาคม	26.35
5	แม่ฮ้อวิทยาคม	26.18
6	จันจว้าวิทยาคม	26.05
7	ขุนควรวีวิทยาคม	25.93
8	วัดถ้ำปลาวิทยาคม	25.76
9	จำเมืองวิทยาคม	25.38
10	เวียงชัยวิทยาคม	25.32
11	สามัคคีวิทยาคม 2	25.20
12	ขุนตาลวิทยาคม	25.14
12	ไม้ยาวิทยาคม	25.14
14	บ้านแซววิทยาคม	24.88
15	แม่ตำวิทยาคม	24.80
16	ดอยหลวง รัชมิ่งคลาภิเษก	24.52
17	ดอนชัยวิทยาคม	24.39
18	ดอยงามวิทยาคม	23.85
19	ยางฮ่อมวิทยาคม	23.17
คะแนนเฉลี่ย		25.59
คะแนนเฉลี่ยระดับเขตพื้นที่		28.33
คะแนนเฉลี่ยระดับประเทศ		26.95
ค่าขีดจำกัดล่างของ สมศ.		26.92

คะแนนเฉลี่ยการทดสอบทางการศึกษาระดับชาติด้านพื้นฐาน (O-NET)
 ชั้นมัธยมศึกษาปีที่ 3 ปีการศึกษา 2555 จำแนกตามขนาดโรงเรียน
 วิชาวิทยาศาสตร์ และวิชาสุขศึกษาและพลศึกษา

ขนาดโรงเรียน	ที่	โรงเรียน	วิชา วิทยาศาสตร์	ที่	โรงเรียน	วิชา สุขศึกษา	
ขนาดใหญ่และ ใหญ่พิเศษ	1	สามัคคีวิทยาคม	54.93	1	สามัคคีวิทยาคม	67.74	
	2	พะเยาพิทยาคม	44.54	2	ดำรงราษฎร์สงเคราะห์	63.02	
	3	ดำรงราษฎร์สงเคราะห์	42.89	3	พะเยาพิทยาคม	62.25	
	4	เทิงวิทยาคม	40.04	4	เทิงวิทยาคม	60.96	
	5	เชียงคำวิทยาคม	39.55	5	พานพิทยาคม	60.51	
	5	แม่สายประสิทธิ์ศาสตร์	39.55	6	แม่สายประสิทธิ์ศาสตร์	60.37	
	7	พานพิทยาคม	36.96	7	เชียงคำวิทยาคม	59.24	
	8	แม่จันวิทยาคม	36.40	8	แม่จันวิทยาคม	58.14	
	9	ดอกคำใต้วิทยาคม	35.75	9	แม่ใจวิทยาคม	56.51	
	9	แม่ใจวิทยาคม	35.46	10	ดอกคำใต้วิทยาคม	55.57	
	คะแนนเฉลี่ย			41.87	คะแนนเฉลี่ย		
ขนาดกลาง	1	จุฬารัตนราชวิทยาลัย	57.60	1	จุฬารัตนราชวิทยาลัย	66.83	
	2	เฉลิมพระเกียรติฯ	43.56	2	เฉลิมพระเกียรติฯ	63.09	
	3	เชียงม่วนวิทยาคม	40.61	3	เชียงม่วนวิทยาคม	62.25	
	4	พากกวันวิทยาคม	38.25	4	เชียงของวิทยาคม	61.33	
	5	ปงรัชดาภิเษก	38.12	5	พากกวันวิทยาคม	59.28	
	6	เชียงของวิทยาคม	37.56	6	เวียงป่าเป้าวิทยาคม	59.09	
	7	จุนวิทยาคม	37.19	7	จุนวิทยาคม	59.02	
	8	ป่าแดดวิทยาคม	36.88	8	ปงพัฒนาวิทยาคม	58.96	
	9	ปงพัฒนาวิทยาคม	36.75	9	แม่เจดีย์วิทยาคม	58.76	
	10	ดงเจนวิทยาคม	35.96	10	ห้วยซ้อวิทยาคม รัชฯ	58.00	
	11	เวียงป่าเป้าวิทยาคม	35.87	11	เม็ງรัมย์หาราชวิทยาคม	57.94	
	12	เวียงแก่นวิทยาคม	35.67	12	เชียงแสนวิทยาคม	57.74	
	13	ภูซางวิทยาคม	35.42	13	ภูซางวิทยาคม	57.74	
	14	เม็ງรัมย์หาราชวิทยาคม	35.28	14	ป่าแดดวิทยาคม	57.42	
	15	เวียงเชียงรุ้งวิทยาคม	35.28	15	ปล้องวิทยาคม	57.36	
	16	พานพิเศษพิทยา	34.43	16	ฝายกวางวิทยาคม	57.36	
	17	ปล้องวิทยาคม	34.34	17	ปงรัชดาภิเษก	57.29	
	18	เชียงแสนวิทยาคม	34.18	18	พญาเม็ງรัมย์	57.09	
	19	แม่เจดีย์วิทยาคม	34.13	19	พญาลอวิทยาคม	56.88	
	20	พญาลอวิทยาคม	34.00	20	ดงเจนวิทยาคม	56.78	

ขนาดโรงเรียน	ที่	โรงเรียน	วิชา วิทยาศาสตร์
	21	เตรียมอุดมศึกษาฯ เชียงราย	33.50
	22	ฝายกวางวิทยาคม	32.89
	23	แม่สรวยวิทยาคม	32.76
	24	ห้วยซ้อวิทยาคม รัชฯ	32.73
	25	พญาเม็งราย	32.36
	26	ถ้ำปินวิทยาคม	32.35
	27	แม่ลาววิทยาคม	32.29
	28	วาวิวิทยาคม	31.17
	29	ห้วยสักวิทยาคม	31.10
	30	สันติคีรีวิทยาคม	28.52
	คะแนนเฉลี่ย		
ขนาดเล็ก	1	ดอนศิลาผางามวิทยาคม	40.00
	2	ดอนชัยวิทยาคม	37.26
	3	พะเยาประสานวิทย์	37.00
	4	บุญเรืองวิทยาคม	36.77
	5	นครวิทยาคม	36.52
	6	จันทวีวิทยาคม	35.65
	7	บ้านแซววิทยาคม	35.51
	8	แม่ตำบวิทยาคม	34.94
	9	แม่ฮ้อวิทยาคม	34.50
	10	สามัคคีวิทยาคม 2	34.03
	11	ไม้ยาวิทยาคม	33.53
	12	ดอยหลวง รัชฯ	33.31
	13	ขุนควรวีวิทยาคม	33.14
	14	วัดถ้ำปลาวิทยาคม	33.08
	15	จำเมืองวิทยาคม	32.55
	16	ยางฮอมวิทยาคม	32.50
	17	ขุนตาลวิทยาคม	30.95
	18	ดอยงามวิทยาคม	29.88
	19	เวียงชัยวิทยาคม	28.55
คะแนนเฉลี่ย			34.31
คะแนนเฉลี่ยระดับเขตพื้นที่			38.41
คะแนนเฉลี่ยระดับประเทศ			35.37
ค่าขีดจำกัดล่างของ สมศ.			35.33

ที่	โรงเรียน	วิชา สุขศึกษา
21	เตรียมอุดมศึกษาฯ เชียงราย	56.70
22	เวียงเชียงรุ้งวิทยาคม	56.55
23	พานพิเศษพิทยา	55.95
24	แม่ลาววิทยาคม	55.73
25	เวียงแก่นวิทยาคม	55.02
26	แม่สรวยวิทยาคม	54.46
27	ถ้ำปินวิทยาคม	54.15
28	ห้วยสักวิทยาคม	53.41
29	วาวิวิทยาคม	53.37
30	สันติคีรีวิทยาคม	51.31
คะแนนเฉลี่ย		57.77
1	บุญเรืองวิทยาคม	60.30
2	ดอนศิลาผางามวิทยาคม	59.49
3	พะเยาประสานวิทย์	57.88
4	นครวิทยาคม	57.87
5	ดอนชัยวิทยาคม	57.79
6	สามัคคีวิทยาคม 2	57.78
7	ไม้ยาวิทยาคม	57.02
8	วัดถ้ำปลาวิทยาคม	56.45
9	จันทวีวิทยาคม	56.09
10	ขุนควรวีวิทยาคม	55.74
11	แม่ตำบวิทยาคม	55.60
12	ดอยหลวง รัชฯ	54.86
13	ยางฮอมวิทยาคม	54.82
14	จำเมืองวิทยาคม	54.76
15	เวียงชัยวิทยาคม	54.76
16	ขุนตาลวิทยาคม	54.33
17	แม่ฮ้อวิทยาคม	54.22
18	บ้านแซววิทยาคม	53.64
19	ดอยงามวิทยาคม	51.25
คะแนนเฉลี่ย		56.25
คะแนนเฉลี่ยระดับเขตพื้นที่		59.09
คะแนนเฉลี่ยระดับประเทศ		56.67
ค่าขีดจำกัดล่างของ สมศ.		56.64

คะแนนเฉลี่ยการทดสอบทางการศึกษาระดับชาตินิยมขั้นพื้นฐาน (O-NET)
 ชั้นมัธยมศึกษาปีที่ 3 ปีการศึกษา 2555 จำแนกตามขนาดโรงเรียน
 วิชาศิลปะ และวิชาการงานอาชีพและเทคโนโลยี

ขนาดโรงเรียน	ที่	โรงเรียน	วิชา ศิลปะ	ที่	โรงเรียน	วิชา การงานฯ	
ขนาดใหญ่และ ใหญ่พิเศษ	1	สามัคคีวิทยาคม	50.28	1	สามัคคีวิทยาคม	61.48	
	2	ดำรงราษฎร์สงเคราะห์	48.29	2	ดำรงราษฎร์สงเคราะห์	57.89	
	3	พะเยาพิทยาคม	48.13	3	พะเยาพิทยาคม	55.50	
	4	เชียงคำวิทยาคม	46.06	4	เทิงวิทยาคม	54.74	
	5	เทิงวิทยาคม	45.56	5	เชียงคำวิทยาคม	52.82	
	5	พานพิทยาคม	45.33	6	พานพิทยาคม	51.61	
	7	แม่จันวิทยาคม	43.32	7	แม่สายประสิทธิ์ศาสตร์	50.87	
	8	แม่สายประสิทธิ์ศาสตร์	43.10	8	แม่จันวิทยาคม	50.78	
	9	ดอกคำใต้วิทยาคม	42.36	9	แม่ใจวิทยาคม	48.77	
	10	แม่ใจวิทยาคม	42.12	10	ดอกคำใต้วิทยาคม	47.92	
	คะแนนเฉลี่ย			46.13	คะแนนเฉลี่ย		
ขนาดกลาง	1	จุฬารัตนราชวิทยาลัย	54.45	1	จุฬารัตนราชวิทยาลัย	61.39	
	2	เฉลิมพระเกียรติฯ	48.79	2	เฉลิมพระเกียรติฯ	55.26	
	3	เชียงใหม่วิทยาคม	45.63	3	เชียงใหม่วิทยาคม	54.81	
	4	ดงเจนวิทยาคม	45.53	4	ป่าแดดวิทยาคม	53.42	
	5	พญาเม็งราย	45.35	5	เชียงของวิทยาคม	53.38	
	6	ป่าแดดวิทยาคม	45.14	6	ดงเจนวิทยาคม	52.04	
	7	เวียงป่าเป้าวิทยาคม	44.73	7	เม็งรายมหาราชวิทยาคม	51.23	
	8	พากกวีวิทยาคม	44.72	8	ปงรัชดาภิเษก	51.20	
	9	เชียงของวิทยาคม	44.33	9	พากกวีวิทยาคม	51.12	
	10	ฝายกวางวิทยาคม	44.09	10	จุนวิทยาคม	50.92	
	11	ปงรัชดาภิเษก	43.90	11	เวียงป่าเป้าวิทยาคม	50.54	
	12	จุนวิทยาคม	43.75	12	ปล้องวิทยาคม	50.42	
	13	เม็งรายมหาราชวิทยาคม	43.58	13	ปงพัฒน์วิทยาคม	49.93	
	14	เชียงแสนวิทยาคม	43.45	14	ภูซางวิทยาคม	49.88	
	15	แม่เจดีย์วิทยาคม	43.44	15	เชียงแสนวิทยาคม	49.62	
	16	ภูซางวิทยาคม	42.96	16	แม่เจดีย์วิทยาคม	49.16	
	17	ปงพัฒน์วิทยาคม	42.62	17	ห้วยซ้อวิทยาคม รัชฯ	48.92	
	18	พานพิเศษพิทยา	42.42	18	ฝายกวางวิทยาคม	48.50	
	19	พญาลอวิทยาคม	42.32	19	พญาลอวิทยาคม	48.35	
	20	ปล้องวิทยาคม	42.16	20	เวียงแก่นวิทยาคม	46.56	

ขนาดโรงเรียน	ที่	โรงเรียน	วิชา ศิลปะ
	21	ห้วยซ้อวิทยาคม รัชฯ	41.91
	22	ถ้ำปินวิทยาคม	41.65
	23	เตรียมอุดมศึกษาฯ เชียงราย	41.46
	24	แม่ลาววิทยาคม	40.84
	25	เวียงเชียงรุ้งวิทยาคม	40.72
	26	เวียงแก่นวิทยาคม	40.43
	27	แม่สรวยวิทยาคม	40.41
	28	สันติคีรีวิทยาคม	39.76
	29	ห้วยสักวิทยาคม	39.36
	30	วาวิวิทยาคม	38.64
	คะแนนเฉลี่ย		
ขนาดเล็ก	1	บุญเรืองวิทยาคม	46.63
	2	พะเยาประชานันท์	45.08
	3	ดอยหลวง รัชฯ	44.57
	4	ดอนศิลาผางามวิทยาคม	44.31
	5	ดอนชัยวิทยาคม	43.55
	6	จันจว้าวิทยาคม	43.37
	7	แม่ฮ้อวิทยาคม	43.28
	8	ไม้ยาวิทยาคม	43.24
	9	ขุนตาลวิทยาคม	42.74
	10	แม่ต๋ำวิทยา	41.87
	11	สามัคคีวิทยาคม 2	41.81
	12	นครวิทยาคม	41.76
	12	ขุนควรวีวิทยาคม	41.76
	14	วัดถ้ำปลาวิทยาคม	41.59
	15	จำเมืองวิทยาคม	40.31
	16	ดอยงามวิทยาคม	40.00
	17	บ้านแซววิทยาคม	39.63
	18	ยางฮ่อมวิทยาคม	39.38
	19	เวียงชัยวิทยาคม	39.15
คะแนนเฉลี่ย			42.38
คะแนนเฉลี่ยระดับเขตพื้นที่			44.53
คะแนนเฉลี่ยระดับประเทศ			43.31
ค่าขีดจำกัดล่างของ สมศ.			43.28

ที่	โรงเรียน	วิชา การงานฯ
21	แม่ลาววิทยาคม	46.06
22	พญาเม็งราย	45.92
23	พานพิเศษพิทยา	45.87
24	เตรียมอุดมศึกษาฯ เชียงราย	45.26
25	เวียงเชียงรุ้งวิทยาคม	45.24
26	ถ้ำปินวิทยาคม	44.76
27	ห้วยสักวิทยาคม	44.65
28	แม่สรวยวิทยาคม	43.30
29	วาวิวิทยาคม	40.72
30	สันติคีรีวิทยาคม	38.61
คะแนนเฉลี่ย		49.25
1	บุญเรืองวิทยาคม	55.63
2	พะเยาประชานันท์	53.06
3	ดอนศิลาผางามวิทยาคม	52.70
4	นครวิทยาคม	52.33
5	ไม้ยาวิทยาคม	50.60
6	จันจว้าวิทยาคม	50.43
7	แม่ต๋ำวิทยา	49.59
8	ดอยหลวง รัชฯ	49.16
9	ขุนควรวีวิทยาคม	48.99
10	แม่ฮ้อวิทยาคม	48.44
11	บ้านแซววิทยาคม	48.42
12	วัดถ้ำปลาวิทยาคม	47.44
13	ขุนตาลวิทยาคม	46.86
14	สามัคคีวิทยาคม 2	46.72
15	จำเมืองวิทยาคม	46.44
16	ดอนชัยวิทยาคม	46.19
17	ดอยงามวิทยาคม	40.63
18	ยางฮ่อมวิทยาคม	39.86
19	เวียงชัยวิทยาคม	39.81
คะแนนเฉลี่ย		48.64
คะแนนเฉลี่ยระดับเขตพื้นที่		51.36
คะแนนเฉลี่ยระดับประเทศ		47.39
ค่าขีดจำกัดล่างของ สมศ.		47.35

คะแนนเฉลี่ยการทดสอบทางการศึกษาระดับชาติด้านพื้นฐาน (O-NET)
 ชั้นมัธยมศึกษาปีที่ 3 ปีการศึกษา 2555 โรงเรียนในโครงการโรงเรียนมาตรฐานสากล

ข้อมูลคะแนนเฉลี่ย 8 วิชา และคะแนนเฉลี่ย 5 วิชาหลัก

ที่	โรงเรียน	คะแนนเฉลี่ย 8 วิชา
1	สามัคคีวิทยาาคม	56.41
2	จุฬารามราชวิทยาลัย เชียงราย	55.73
3	พะเยาพิทยาคม	49.42
4	ดำรงราษฎร์สงเคราะห์	49.22
5	เฉลิมพระเกียรติฯ	49.19
6	เทิงวิทยาาคม	46.38
7	เชียงคำวิทยาาคม	45.58
8	แม่สายประสิทธิ์ศาสตร์	44.93
9	พานพิทยาคม	43.91
10	แม่จันวิทยาาคม	43.30
คะแนนเฉลี่ย		48.43
คะแนนเฉลี่ยระดับเขตพื้นที่		44.71
คะแนนเฉลี่ยระดับประเทศ		42.50

ที่	โรงเรียน	คะแนนเฉลี่ย 5 วิชาหลัก
1	สามัคคีวิทยาาคม	54.35
2	จุฬารามราชวิทยาลัย เชียงราย	52.64
3	พะเยาพิทยาคม	45.90
4	เฉลิมพระเกียรติฯ	45.28
5	ดำรงราษฎร์สงเคราะห์	44.92
6	เทิงวิทยาาคม	41.97
7	เชียงคำวิทยาาคม	41.31
8	แม่สายประสิทธิ์ศาสตร์	41.01
9	แม่จันวิทยาาคม	38.83
10	พานพิทยาคม	38.77
คะแนนเฉลี่ย		44.59
คะแนนเฉลี่ยระดับเขตพื้นที่		40.54
คะแนนเฉลี่ยระดับประเทศ		38.53

วิชาภาษาไทย และวิชาสังคมศึกษา ศาสนา และวัฒนธรรม

ที่	โรงเรียน	วิชา ภาษาไทย
1	สามัคคีวิทยาาคม	66.42
2	จุฬารามราชวิทยาลัย เชียงราย	65.22
3	ดำรงราษฎร์สงเคราะห์	62.46
4	พะเยาพิทยาคม	61.50
5	เฉลิมพระเกียรติฯ	60.35
6	เชียงคำวิทยาาคม	57.88
7	เทิงวิทยาาคม	57.55
8	แม่สายประสิทธิ์ศาสตร์	57.05
9	พานพิทยาคม	56.33
10	แม่จันวิทยาาคม	56.07
คะแนนเฉลี่ย		60.23
คะแนนเฉลี่ยระดับเขตพื้นที่		56.94
คะแนนเฉลี่ยระดับประเทศ		54.48
ค่าขีดจำกัดล่างของ สมศ.		54.45

ที่	โรงเรียน	วิชา สังคมศึกษา
1	สามัคคีวิทยาาคม	61.15
2	จุฬารามราชวิทยาลัย เชียงราย	60.38
3	ดำรงราษฎร์สงเคราะห์	55.93
4	เฉลิมพระเกียรติฯ	54.14
5	พะเยาพิทยาคม	53.68
6	เทิงวิทยาาคม	53.28
7	เชียงคำวิทยาาคม	49.88
8	แม่จันวิทยาาคม	49.31
9	แม่สายประสิทธิ์ศาสตร์	48.74
10	พานพิทยาคม	47.27
คะแนนเฉลี่ย		53.44
คะแนนเฉลี่ยระดับเขตพื้นที่		49.52
คะแนนเฉลี่ยระดับประเทศ		47.12
ค่าขีดจำกัดล่างของ สมศ.		47.08

วิชาภาษาอังกฤษ และวิชาคณิตศาสตร์

ที่	โรงเรียน	วิชา ภาษาอังกฤษ
1	สามัคคีวิทยาาคม	49.89
2	จุฬารณราชวิทยาลัย เชียงราย	39.78
3	เฉลิมพระเกียรติฯ	35.66
4	พะเยาพิทยาคม	34.93
5	ดำรงราษฎร์สงเคราะห์	32.30
6	แม่สายประสิทธิ์ศาสตร์	31.40
7	เชียงคำพิทยาคม	30.40
8	เทิงพิทยาคม	29.86
9	พานพิทยาคม	27.42
10	แม่จันพิทยาคม	25.45
คะแนนเฉลี่ย		34.03
คะแนนเฉลี่ยระดับเขตพื้นที่		29.50
คะแนนเฉลี่ยระดับประเทศ		28.71
ค่าขีดจำกัดล่างของ สมศ.		28.68

ที่	โรงเรียน	วิชา คณิตศาสตร์
1	จุฬารณราชวิทยาลัย เชียงราย	40.20
2	สามัคคีวิทยาาคม	39.39
3	พะเยาพิทยาคม	34.86
4	เฉลิมพระเกียรติฯ	32.66
5	ดำรงราษฎร์สงเคราะห์	31.02
6	เทิงพิทยาคม	29.14
7	เชียงคำพิทยาคม	28.83
8	แม่สายประสิทธิ์ศาสตร์	28.34
9	แม่จันพิทยาคม	26.93
10	พานพิทยาคม	25.88
คะแนนเฉลี่ย		31.79
คะแนนเฉลี่ยระดับเขตพื้นที่		28.33
คะแนนเฉลี่ยระดับประเทศ		26.95
ค่าขีดจำกัดล่างของ สมศ.		26.92

วิชาวิทยาศาสตร์ และวิชาสุขศึกษาและพลศึกษา

ที่	โรงเรียน	วิชา วิทยาศาสตร์
1	จุฬารณราชวิทยาลัย เชียงราย	57.60
2	สามัคคีวิทยาาคม	54.93
3	พะเยาพิทยาคม	44.54
4	เฉลิมพระเกียรติฯ	43.56
5	ดำรงราษฎร์สงเคราะห์	42.89
6	เทิงพิทยาคม	40.04
7	เชียงคำพิทยาคม	39.55
7	แม่สายประสิทธิ์ศาสตร์	39.55
9	พานพิทยาคม	36.96
10	แม่จันพิทยาคม	36.40
คะแนนเฉลี่ย		43.43
คะแนนเฉลี่ยระดับเขตพื้นที่		38.41
คะแนนเฉลี่ยระดับประเทศ		35.37
ค่าขีดจำกัดล่างของ สมศ.		35.33

ที่	โรงเรียน	วิชา สุขศึกษา
1	สามัคคีวิทยาาคม	67.74
2	จุฬารณราชวิทยาลัย เชียงราย	66.83
3	เฉลิมพระเกียรติฯ	63.09
4	ดำรงราษฎร์สงเคราะห์	63.02
5	พะเยาพิทยาคม	62.25
6	เทิงพิทยาคม	60.96
7	พานพิทยาคม	60.51
8	แม่สายประสิทธิ์ศาสตร์	60.37
9	เชียงคำพิทยาคม	59.24
10	แม่จันพิทยาคม	58.14
คะแนนเฉลี่ย		62.16
คะแนนเฉลี่ยระดับเขตพื้นที่		59.09
คะแนนเฉลี่ยระดับประเทศ		56.67
ค่าขีดจำกัดล่างของ สมศ.		56.64

วิชาศิลปะ และวิชาการงานอาชีพและเทคโนโลยี

ที่	โรงเรียน	วิชาศิลปะ
1	จุฬารณราชวิทยาลัย เชียงราย	54.45
2	สามัคคีวิทยาาคม	50.28
3	เฉลิมพระเกียรติฯ	48.79
4	ดำรงราษฎร์สงเคราะห์	48.29
5	พะเยาพิทยาคม	48.13
6	เชียงคำพิทยาคม	46.06
7	เทิงพิทยาคม	45.56
8	พานพิทยาคม	45.33
9	แม่จันพิทยาคม	43.32
10	แม่สายประสิทธิ์ศาสตร์	43.10
คะแนนเฉลี่ย		47.09
คะแนนเฉลี่ยระดับเขตพื้นที่		44.53
คะแนนเฉลี่ยระดับประเทศ		43.31
ค่าขีดจำกัดล่างของ สมศ.		43.28

ที่	โรงเรียน	วิชาการงานอาชีพ
1	สามัคคีวิทยาาคม	61.48
2	จุฬารณราชวิทยาลัย เชียงราย	61.39
3	ดำรงราษฎร์สงเคราะห์	57.89
4	พะเยาพิทยาคม	55.50
5	เฉลิมพระเกียรติฯ	55.26
6	เทิงพิทยาคม	54.74
7	เชียงคำพิทยาคม	52.82
8	พานพิทยาคม	51.61
9	แม่สายประสิทธิ์ศาสตร์	50.87
10	แม่จันพิทยาคม	50.78
คะแนนเฉลี่ย		55.30
คะแนนเฉลี่ยระดับเขตพื้นที่		51.36
คะแนนเฉลี่ยระดับประเทศ		47.39
ค่าขีดจำกัดล่างของ สมศ.		47.35

คะแนนเฉลี่ยการทดสอบทางการศึกษาระดับชาติด้านพื้นฐาน (O-NET)
 ชั้นมัธยมศึกษาปีที่ 3 ปีการศึกษา 2555 โรงเรียนในฝัน (โรงเรียนดีประจำอำเภอ)
 ข้อมูลคะแนนเฉลี่ย 8 วิชา และคะแนนเฉลี่ย 5 วิชาหลัก

ที่	โรงเรียน	ในฝัน รุ่นที่	คะแนนเฉลี่ย 8 วิชา
1	เทิงวิทยาคม	2	46.38
2	เชียงม่วนวิทยาคม	1	46.20
3	ดอนศิลาผางามวิทยาคม	3	45.20
4	แม่สายประสิทธิ์ศาสตร์	2	44.93
5	เชียงของวิทยาคม	2	44.53
6	บุญเรืองวิทยาคม	3	44.52
7	พะเยาประสานวิทย์	3	44.39
8	จุนวิทยาคม	1	44.24
9	ปากกว๊านวิทยาคม	1	43.92
10	พานพิทยาคม	3	43.91
11	ป่าแดดวิทยาคม	1	43.72
12	เม็ງรายมหาราชวิทยาคม	1	43.61
13	เวียงป่าเป้าวิทยาคม	1	43.54
14	แม่จันวิทยาคม	3	43.30
15	ภูซางวิทยาคม	2	43.14
16	ดงเจนวิทยาคม	2	43.04
17	นครวิทยาคม	3	42.84
18	เชียงแสนวิทยาคม	1	42.80
19	ปงพัฒนาวิทยาคม	1	42.72
20	ปล้องวิทยาคม	3	42.53
21	ดอนชัยวิทยาคม	3	42.37
22	จันจว้าวิทยาคม	2	42.03
23	ดอยหลวง รัชมังคลาภิเษก	2	41.97
24	แม่ใจวิทยาคม	1	41.92
25	พญาลอวิทยาคม	3	41.75
26	ไม้ย้าวิทยาคม	2	41.74
27	ฝายกวางวิทยาคม	1	41.72
28	แม่ต๋ำวิทยา	3	41.50
29	ขุนควรวิทยาคม	3	41.46
30	พานพิเศษพิทยา	1	41.45

ที่	โรงเรียน	ในฝัน รุ่นที่	คะแนนเฉลี่ย 5 วิชาหลัก
1	เทิงวิทยาคม	2	41.97
2	เชียงม่วนวิทยาคม	1	41.39
3	ดอนศิลาผางามวิทยาคม	3	41.02
4	แม่สายประสิทธิ์ศาสตร์	2	41.01
5	จุนวิทยาคม	1	40.05
6	พะเยาประสานวิทย์	3	39.78
7	เชียงของวิทยาคม	2	39.44
8	ปากกว๊านวิทยาคม	1	39.24
9	เม็ງรายมหาราชวิทยาคม	1	39.22
10	ภูซางวิทยาคม	2	38.91
11	แม่จันวิทยาคม	3	38.83
12	เวียงป่าเป้าวิทยาคม	1	38.80
13	พานพิทยาคม	3	38.77
14	ป่าแดดวิทยาคม	1	38.75
15	บุญเรืองวิทยาคม	3	38.72
16	เชียงแสนวิทยาคม	1	38.31
17	ดอนชัยวิทยาคม	3	38.29
18	นครวิทยาคม	3	38.16
19	ปล้องวิทยาคม	3	38.07
20	ปงพัฒนาวิทยาคม	1	38.04
21	ดงเจนวิทยาคม	2	38.03
22	บ้านแซววิทยาคม	3	37.61
23	แม่ใจวิทยาคม	1	37.59
24	พานพิเศษพิทยา	1	37.47
25	ดอยหลวง รัชมังคลาภิเษก	2	37.40
26	พญาลอวิทยาคม	3	37.30
27	จันจว้าวิทยาคม	2	37.27
28	ขุนควรวิทยาคม	3	37.04
29	แม่ต๋ำวิทยา	3	36.99
30	วัดถ้ำปลาวิทยาคม	3	36.84

ที่	โรงเรียน	ในฝัน รุ่นที่	คะแนนเฉลี่ย 8 วิชา
31	บ้านแซววิทยาคม	3	41.22
32	วัดถ้ำปลาวิทยาคม	3	41.21
33	เวียงเชียงรุ้งวิทยาคม	2	40.74
34	จำเมืองวิทยาคม	2	40.55
35	เวียงแก่นวิทยาคม	1	40.50
36	ถ้ำปินวิทยาคม	1	40.37
37	แม่ลาววิทยาคม	1	40.33
38	ขุนตาลวิทยาคม	1	39.66
39	แม่สรวยวิทยาคม	1	39.36
40	เวียงชัยวิทยาคม	1	38.11
41	ยางฮ่อมวิทยาคม	3	38.07
42	สันติคีรีวิทยาคม	1	36.55
คะแนนเฉลี่ย			42.87
คะแนนเฉลี่ยระดับเขตพื้นที่			44.71
คะแนนเฉลี่ยระดับประเทศ			42.50

ที่	โรงเรียน	ในฝัน รุ่นที่	คะแนนเฉลี่ย 5 วิชาหลัก
31	ฝายกวางวิทยาคม	1	36.77
32	เวียงเชียงรุ้งวิทยาคม	2	36.71
33	ไผ่ยาววิทยาคม	2	36.60
34	จำเมืองวิทยาคม	2	36.57
35	ถ้ำปินวิทยาคม	1	36.48
36	เวียงแก่นวิทยาคม	1	36.39
37	แม่ลาววิทยาคม	1	36.00
38	แม่สรวยวิทยาคม	1	35.35
39	ขุนตาลวิทยาคม	1	34.68
40	เวียงชัยวิทยาคม	1	34.22
41	ยางฮ่อมวิทยาคม	3	34.11
42	สันติคีรีวิทยาคม	1	32.53
คะแนนเฉลี่ย			38.41
คะแนนเฉลี่ยระดับเขตพื้นที่			40.54
คะแนนเฉลี่ยระดับประเทศ			38.53

คะแนนเฉลี่ยการทดสอบทางการศึกษาระดับชาติด้านพื้นฐาน (O-NET)
 ชั้นมัธยมศึกษาปีที่ 3 ปีการศึกษา 2555 โรงเรียนในฝัน (โรงเรียนดีประจำอำเภอ)
 วิชาภาษาไทย และวิชาสังคมศึกษา ศาสนา และวัฒนธรรม

ที่	โรงเรียน	ในฝัน รุ่นที่	วิชา ภาษาไทย
1	จุนวิทยาคม	1	59.34
2	พะเยาประสานวิทย์	3	58.15
3	บุญเรืองวิทยาคม	3	57.93
4	ดอนศิลาผางามวิทยาคม	3	57.93
5	เชียงใหม่วิทยาคม	1	57.82
6	เทิงวิทยาคม	2	57.55
7	แม่สายประสิทธิ์ศาสตร์	2	57.05
8	พานพิทยาคม	3	56.33
9	เชียงของวิทยาคม	2	56.28
10	ป่าแดดวิทยาคม	1	56.12
11	แม่จันวิทยาคม	3	56.07
12	ภูซางวิทยาคม	2	56.00
13	ปลื้มวิทยาคม	3	55.92
14	พากกวันวิทยาคม	1	55.88
15	เชียงแสนวิทยาคม	1	55.88
16	เวียงป่าเป้าวิทยาคม	1	55.70
17	วัดถ้ำปลาวิทยาคม	3	55.65
18	พานพิเศษพิทยา	1	55.44
19	ขุนควรวินวิทยาคม	3	55.34
20	นครวิทยาคม	3	54.99
21	ไม้ยาวิทยาคม	2	54.86
22	ฝายกวางวิทยาคม	1	54.80
23	ดอยหลวง รัชมิ่งคลาภิเษก	2	54.77
24	ดอนชัยวิทยาคม	3	54.60
25	ดงเจนวิทยาคม	2	54.54
25	เม็งรายมหาราชวิทยาคม	1	54.54
27	บ้านแซววิทยาคม	3	54.47
28	แม่ใจวิทยาคม	1	54.22
29	แม่ต๋ำวิทยา	3	53.97
30	ปงพัฒน์วิทยาคม	1	53.93

ที่	โรงเรียน	ในฝัน รุ่นที่	วิชา สังคมศึกษา
1	เทิงวิทยาคม	2	53.28
2	เชียงใหม่วิทยาคม	1	51.76
3	เชียงของวิทยาคม	2	51.56
4	ภูซางวิทยาคม	2	50.96
5	เม็งรายมหาราชวิทยาคม	1	50.88
6	ดอนศิลาผางามวิทยาคม	3	50.37
7	เชียงแสนวิทยาคม	1	49.42
8	แม่จันวิทยาคม	3	49.31
9	ดอนชัยวิทยาคม	3	49.02
10	พะเยาประสานวิทย์	3	48.91
11	จุนวิทยาคม	1	48.82
12	แม่สายประสิทธิ์ศาสตร์	2	48.74
13	พญาลอวิทยาคม	3	48.44
14	ป่าแดดวิทยาคม	1	48.38
15	เวียงป่าเป้าวิทยาคม	1	48.07
16	ปลื้มวิทยาคม	3	48.00
17	ดอยหลวง รัชมิ่งคลาภิเษก	2	47.94
18	พากกวันวิทยาคม	1	47.87
19	บุญเรืองวิทยาคม	3	47.71
20	นครวิทยาคม	3	47.38
21	ปงพัฒน์วิทยาคม	1	47.31
22	พานพิทยาคม	3	47.27
23	ดงเจนวิทยาคม	2	47.09
24	แม่ใจวิทยาคม	1	46.58
25	วัดถ้ำปลาวิทยาคม	3	46.43
26	ฝายกวางวิทยาคม	1	46.34
27	เวียงเชียงรุ้งวิทยาคม	2	46.09
28	บ้านแซววิทยาคม	3	46.00
29	แม่ต๋ำวิทยา	3	45.88
30	ไม้ยาวิทยาคม	2	45.62

ที่	โรงเรียน	ในฝัน รุ่นที่	วิชา ภาษาไทย
31	แม่ลาววิทยาคม	1	53.76
32	พญาลอวิทยาคม	3	53.48
33	ถ้ำปินวิทยาคม	1	53.20
34	เวียงเชียงรุ้งวิทยาคม	2	52.85
35	จันจว้าวิทยาคม	2	52.63
36	เวียงแก่นวิทยาคม	1	52.20
37	แม่สรวยวิทยาคม	1	52.01
38	จำเริญวิทยาคม	2	51.69
39	ยางฮ่อมวิทยาคม	3	51.14
40	ขุนตาลวิทยาคม	1	50.50
41	เวียงชัยวิทยาคม	1	49.39
42	สันติคีรีวิทยาคม	1	49.36
คะแนนเฉลี่ย			55.26
คะแนนเฉลี่ยระดับเขตพื้นที่			56.94
คะแนนเฉลี่ยระดับประเทศ			54.48
ค่าขีดจำกัดล่างของ สมศ.			54.45

ที่	โรงเรียน	ในฝัน รุ่นที่	วิชา สังคมศึกษา
31	ขุนควรววิทยาคม	3	45.43
32	จำเริญวิทยาคม	2	45.18
33	จันจว้าวิทยาคม	2	45.13
34	แม่ลาววิทยาคม	1	44.79
35	พานพิเศษพิทยา	1	44.02
36	ถ้ำปินวิทยาคม	1	43.42
37	เวียงแก่นวิทยาคม	1	43.19
38	แม่สรวยวิทยาคม	1	42.16
39	ขุนตาลวิทยาคม	1	41.27
40	เวียงชัยวิทยาคม	1	40.55
41	ยางฮ่อมวิทยาคม	3	38.93
42	สันติคีรีวิทยาคม	1	37.50
คะแนนเฉลี่ย			47.66
คะแนนเฉลี่ยระดับเขตพื้นที่			49.52
คะแนนเฉลี่ยระดับประเทศ			47.12
ค่าขีดจำกัดล่างของ สมศ.			47.08

คะแนนเฉลี่ยการทดสอบทางการศึกษาระดับชาติด้านพื้นฐาน (O-NET)
 ชั้นมัธยมศึกษาปีที่ 3 ปีการศึกษา 2555 โรงเรียนในฝัน (โรงเรียนดีประจำอำเภอ)
 วิชาภาษาอังกฤษ และวิชาคณิตศาสตร์

ที่	โรงเรียน	ในฝัน รุ่นที่	วิชา ภาษาอังกฤษ
1	แม่สายประสิทธิ์ศาสตร์	2	31.40
2	เทิงวิทยาคม	2	29.86
3	เชียงม่วนวิทยาคม	1	28.36
4	จำเมืองวิทยาคม	2	28.05
5	ดอนศิลาผางามวิทยาคม	3	28.04
6	พะเยาประสานวิทย์	3	27.82
7	เม็ງรายมหาราชวิทยาคม	1	27.55
8	ถ้ำปินวิทยาคม	1	27.44
9	พานพิทยาคม	3	27.42
10	เวียงป่าเป้าวิทยาคม	1	27.27
11	บ้านแซววิทยาคม	3	27.21
12	เวียงชัยวิทยาคม	1	27.13
13	พากกว๊านวิทยาคม	1	27.09
14	จุนวิทยาคม	1	27.08
15	ดงเจนวิทยาคม	2	27.06
16	จันจว้าวิทยาคม	2	26.87
17	เวียงแก่นวิทยาคม	1	26.58
18	ภูซางวิทยาคม	2	26.37
19	ดอนชัยวิทยาคม	3	26.19
20	เชียงแสนวิทยาคม	1	26.14
21	สันติคีรีวิทยาคม	1	26.03
22	ดอยหลวง รัชมิ่งคลาภิเษก	2	25.94
23	ป่าแดดวิทยาคม	1	25.89
24	พานพิเศษพิทยา	1	25.80
25	เชียงของวิทยาคม	2	25.77
26	พญาลอวิทยาคม	3	25.68
27	ขุนตาลวิทยาคม	1	25.52
28	ปล้องวิทยาคม	3	25.50
29	แม่ลาววิทยาคม	1	25.46
30	แม่ใจวิทยาคม	1	25.45

ที่	โรงเรียน	ในฝัน รุ่นที่	วิชา คณิตศาสตร์
1	เทิงวิทยาคม	2	29.14
2	ดอนศิลาผางามวิทยาคม	3	28.76
3	เชียงม่วนวิทยาคม	1	28.40
4	แม่สายประสิทธิ์ศาสตร์	2	28.34
5	เม็ງรายมหาราชวิทยาคม	1	27.85
6	จุนวิทยาคม	1	27.82
7	พานพิเศษพิทยา	1	27.64
8	พากกว๊านวิทยาคม	1	27.11
9	เวียงป่าเป้าวิทยาคม	1	27.10
10	แม่จันวิทยาคม	3	26.93
11	พะเยาประสานวิทย์	3	26.92
12	ปังพัฒนาวิทยาคม	1	26.90
13	ปล้องวิทยาคม	3	26.57
14	นครวิทยาคม	3	26.54
15	ป่าแดดวิทยาคม	1	26.48
16	บุญเรืองวิทยาคม	3	26.35
17	แม่ใจวิทยาคม	1	26.21
18	จันจว้าวิทยาคม	2	26.05
19	เชียงของวิทยาคม	2	26.04
20	ถ้ำปินวิทยาคม	1	26.00
21	ขุนควรวีวิทยาคม	3	25.93
22	เชียงแสนวิทยาคม	1	25.93
23	พานพิทยาคม	3	25.88
24	ภูซางวิทยาคม	2	25.83
25	วัดถ้ำปลาวิทยาคม	3	25.76
26	ดงเจนวิทยาคม	2	25.59
27	จำเมืองวิทยาคม	2	25.38
28	เวียงชัยวิทยาคม	1	25.32
29	ขุนตาลวิทยาคม	1	25.14
30	ไม้ย้าวิทยาคม	2	25.14

ที่	โรงเรียน	ในฝัน รุ่นที่	วิชา ภาษาอังกฤษ
30	แม่จันวิทยาคม	3	25.45
32	แม่สรวยวิทยาคม	1	25.39
33	ขุนควรวินวิทยาคม	3	25.38
34	แม่ต๋ำวิทยา	3	25.37
35	ฝายกวางวิทยาคม	1	25.37
36	นครวิทยาคม	3	25.34
37	ปงพัฒนาวิทยาคม	1	25.25
38	เวียงเชียงรุ้งวิทยาคม	2	24.92
39	บุญเรืองวิทยาคม	3	24.85
40	ยางฮ่อมวิทยาคม	3	24.79
41	ไม้ยาวิทยาคม	2	23.87
42	วัดถ้ำปลาวิทยาคม	3	23.29
คะแนนเฉลี่ย			26.85
คะแนนเฉลี่ยระดับเขตพื้นที่			29.50
คะแนนเฉลี่ยระดับประเทศ			28.71
ค่าขีดจำกัดล่างของ สมศ.			28.68

ที่	โรงเรียน	ในฝัน รุ่นที่	วิชา คณิตศาสตร์
31	พญาลอวิทยาคม	3	24.89
32	บ้านแซววิทยาคม	3	24.88
33	แม่ต๋ำวิทยา	3	24.80
34	ดอยหลวง รัชมิ่งคลาภิเษก	2	24.52
35	เวียงเชียงรุ้งวิทยาคม	2	24.46
36	ฝายกวางวิทยาคม	1	24.45
37	แม่สรวยวิทยาคม	1	24.41
38	ดอนชัยวิทยาคม	3	24.39
39	เวียงแก่นวิทยาคม	1	24.33
40	แม่ลาววิทยาคม	1	23.69
41	ยางฮ่อมวิทยาคม	3	23.17
42	สันติคีรีวิทยาคม	1	21.24
คะแนนเฉลี่ย			26.35
คะแนนเฉลี่ยระดับเขตพื้นที่			49.52
คะแนนเฉลี่ยระดับประเทศ			47.12
ค่าขีดจำกัดล่างของ สมศ.			26.92

คะแนนเฉลี่ยการทดสอบทางการศึกษาระดับชาติด้านพื้นฐาน (O-NET)
 ชั้นมัธยมศึกษาปีที่ 3 ปีการศึกษา 2555 โรงเรียนในฝัน (โรงเรียนดีประจำอำเภอ)
 วิชาวิทยาศาสตร์ และวิชาสุขศึกษาและพลศึกษา

ที่	โรงเรียน	ในฝัน รุ่นที่	วิชา วิทยาศาสตร์
1	เชียงใหม่วิทยาคม	1	40.61
2	เทิงวิทยาคม	2	40.04
3	ดอนศิลาผางามวิทยาคม	3	40.00
4	แม่สายประสิทธิ์ศาสตร์	2	39.55
5	พากกวันวิทยาคม	1	38.25
6	เชียงของวิทยาคม	2	37.56
7	ดอนชัยวิทยาคม	3	37.26
8	จุนวิทยาคม	1	37.19
9	พะเยาประสานวิทย์	3	37.00
10	พานพิทยาคม	3	36.96
11	ป่าแดดวิทยาคม	1	36.88
12	บุญเรืองวิทยาคม	3	36.77
13	ปงพัฒนาวิทยาคม	1	36.75
14	นครวิทยาคม	3	36.52
15	แม่จันวิทยาคม	3	36.40
16	ดงเจนวิทยาคม	2	35.96
17	เวียงป่าเป้าวิทยาคม	1	35.87
18	เวียงแก่นวิทยาคม	1	35.67
19	จันจว้าวิทยาคม	2	35.65
20	บ้านแซววิทยาคม	3	35.51
21	แม่ใจวิทยาคม	1	35.46
22	กุซางวิทยาคม	2	35.42
23	เม็ງรายมหาราชวิทยาคม	1	35.28
24	เวียงเชียงรุ้งวิทยาคม	2	35.28
25	แม่ต๋ำวิทยา	3	34.94
26	พานพิเศษพิทยา	1	34.43
27	ปล้องวิทยาคม	3	34.34
28	เชียงแสนวิทยาคม	1	34.18
29	พญาลอวิทยาคม	3	34.00
30	ไม้ยาวิทยาคม	2	33.53

ที่	โรงเรียน	ในฝัน รุ่นที่	วิชา สุขศึกษา
1	เชียงใหม่วิทยาคม	1	62.25
2	เชียงของวิทยาคม	2	61.33
3	เทิงวิทยาคม	2	60.96
4	พานพิทยาคม	3	60.51
5	แม่สายประสิทธิ์ศาสตร์	2	60.37
6	บุญเรืองวิทยาคม	3	60.30
7	ดอนศิลาผางามวิทยาคม	3	59.49
8	พากกวันวิทยาคม	1	59.28
9	เวียงป่าเป้าวิทยาคม	1	59.09
10	จุนวิทยาคม	1	59.02
11	ปงพัฒนาวิทยาคม	1	58.96
12	แม่จันวิทยาคม	3	58.14
13	เม็ງรายมหาราชวิทยาคม	1	57.94
14	พะเยาประสานวิทย์	3	57.88
15	นครวิทยาคม	3	57.87
16	ดอนชัยวิทยาคม	3	57.79
17	เชียงแสนวิทยาคม	1	57.74
18	กุซางวิทยาคม	2	57.74
19	ป่าแดดวิทยาคม	1	57.42
20	ปล้องวิทยาคม	3	57.36
21	ฝายกวางวิทยาคม	1	57.36
22	ไม้ยาวิทยาคม	2	57.02
23	พญาลอวิทยาคม	3	56.88
24	ดงเจนวิทยาคม	2	56.78
25	เวียงเชียงรุ้งวิทยาคม	2	56.55
26	แม่ใจวิทยาคม	1	56.51
27	วัดถ้ำปลาวิทยาคม	3	56.45
28	จันจว้าวิทยาคม	2	56.09
29	พานพิเศษพิทยา	1	55.95
30	ขุนควรววิทยาคม	3	55.74

ที่	โรงเรียน	ในฝัน รุ่นที่	วิชา วิทยาศาสตร์
31	ดอยหลวง รัชมิ่งคลาสิก	2	33.31
32	ขุนควรวินิจฉัย	3	33.14
33	วัดถ้ำปลาวิทยาลัย	3	33.08
34	ฝายกวางวิทยาลัย	1	32.89
35	แม่สรวยวิทยาลัย	1	32.76
36	จำเมืองวิทยาลัย	2	32.55
37	ยางฮอมวิทยาลัย	3	32.50
38	ถ้ำปินวิทยาลัย	1	32.35
39	แม่ลาววิทยาลัย	1	32.29
40	ขุนตาลวิทยาลัย	1	30.95
41	เวียงชัยวิทยาลัย	1	28.55
42	สันติคีรีวิทยาลัย	1	28.52
คะแนนเฉลี่ย			35.90
คะแนนเฉลี่ยระดับเขตพื้นที่			38.41
คะแนนเฉลี่ยระดับประเทศ			35.37
ค่าขีดจำกัดล่างของ สมศ.			35.33

ที่	โรงเรียน	ในฝัน รุ่นที่	วิชา สุขศึกษา
31	แม่ลาววิทยาลัย	1	55.73
32	แม่ต๋ำวิทยา	3	55.60
33	เวียงแก่นวิทยาลัย	1	55.02
34	ดอยหลวง รัชมิ่งคลาสิก	2	54.86
35	ยางฮอมวิทยาลัย	3	54.82
36	จำเมืองวิทยาลัย	2	54.76
36	เวียงชัยวิทยาลัย	1	54.76
38	แม่สรวยวิทยาลัย	1	54.46
39	ขุนตาลวิทยาลัย	1	54.33
40	ถ้ำปินวิทยาลัย	1	54.15
41	บ้านแซววิทยาลัย	3	53.64
42	สันติคีรีวิทยาลัย	1	51.31
คะแนนเฉลี่ย			57.86
คะแนนเฉลี่ยระดับเขตพื้นที่			59.09
คะแนนเฉลี่ยระดับประเทศ			56.67
ค่าขีดจำกัดล่างของ สมศ.			56.64

คะแนนเฉลี่ยการทดสอบทางการศึกษาระดับชาติด้านพื้นฐาน (O-NET)
 ชั้นมัธยมศึกษาปีที่ 3 ปีการศึกษา 2555 โรงเรียนในฝัน (โรงเรียนดีประจำอำเภอ)
 วิชาศิลปะ และวิชาการงานอาชีพและเทคโนโลยี

ที่	โรงเรียน	ในฝัน รุ่นที่	วิชา ศิลปะ
1	บุญเรืองวิทยาคม	3	46.63
2	เชียงม่วนวิทยาคม	1	45.63
3	เทิงวิทยาคม	2	45.56
4	ดงเจนวิทยาคม	2	45.53
5	พานพิทยาคม	3	45.33
6	ป่าแดดวิทยาคม	1	45.14
7	พะเยาประสาธน์วิทย์	3	45.08
8	เวียงป่าเป้าวิทยาคม	1	44.73
9	ฟากกว๊านวิทยาคม	1	44.72
10	ดอยหลวง รัชมิ่งคลาภิเษก	2	44.57
11	เชียงของวิทยาคม	2	44.33
12	ดอนศิลาผางามวิทยาคม	3	44.31
13	ฝายกวางวิทยาคม	1	44.09
14	จุนวิทยาคม	1	43.75
15	เม็ญรัมย์หาราชวิทยาคม	1	43.58
16	ดอนชัยวิทยาคม	3	43.55
17	เชียงแสนวิทยาคม	1	43.45
18	จันจว้าวิทยาคม	2	43.37
19	แม่จันวิทยาคม	3	43.32
20	ไม้ยาวิทยาคม	2	43.24
21	แม่สายประสิทธิ์ศาสตร์	2	43.10
22	ภูซางวิทยาคม	2	42.96
23	ขุนตาลวิทยาคม	1	42.74
24	ปงพัฒนาวิทยาคม	1	42.62
25	พานพิเศษพิทยา	1	42.42
26	พญาลอวิทยาคม	3	42.32
27	ปล้องวิทยาคม	3	42.16
28	แม่ใจวิทยาคม	1	42.12
29	แม่ต๋ำวิทยา	3	41.87
30	นครวิทยาคม	3	41.76

ที่	โรงเรียน	ในฝัน รุ่นที่	วิชา การงานอาชีพ
1	บุญเรืองวิทยาคม	3	55.63
2	เชียงม่วนวิทยาคม	1	54.81
3	เทิงวิทยาคม	2	54.74
4	ป่าแดดวิทยาคม	1	53.42
5	เชียงของวิทยาคม	2	53.38
6	พะเยาประสาธน์วิทย์	3	53.06
7	ดอนศิลาผางามวิทยาคม	3	52.70
8	นครวิทยาคม	3	52.33
9	ดงเจนวิทยาคม	2	52.04
10	พานพิทยาคม	3	51.61
11	เม็ญรัมย์หาราชวิทยาคม	1	51.23
12	ฟากกว๊านวิทยาคม	1	51.12
13	จุนวิทยาคม	1	50.92
14	แม่สายประสิทธิ์ศาสตร์	2	50.87
15	แม่จันวิทยาคม	3	50.78
16	ไม้ยาวิทยาคม	2	50.60
17	เวียงป่าเป้าวิทยาคม	1	50.54
18	จันจว้าวิทยาคม	2	50.43
19	ปล้องวิทยาคม	3	50.42
20	ปงพัฒนาวิทยาคม	1	49.93
21	ภูซางวิทยาคม	2	49.88
22	เชียงแสนวิทยาคม	1	49.62
23	แม่ต๋ำวิทยา	3	49.59
24	ดอยหลวง รัชมิ่งคลาภิเษก	2	49.16
25	ขุนควรวีทยาคม	3	48.99
26	แม่ใจวิทยาคม	1	48.77
27	ฝายกวางวิทยาคม	1	48.50
28	บ้านแซววิทยาคม	3	48.42
29	พญาลอวิทยาคม	3	48.35
30	วัดถ้ำปลาวิทยาคม	3	47.44

ที่	โรงเรียน	ในฝัน รุ่นที่	วิชา ศิลปะ
31	ขุนควรวินิจฉัย	3	41.76
32	ถ้ำปินวิเทศ	1	41.65
33	วัดถ้ำปลาวิเทศ	3	41.59
34	แม่ลาววิเทศ	1	40.84
35	เวียงเชียงรุ้งวิเทศ	2	40.72
36	เวียงแก่นวิเทศ	1	40.43
37	แม่สรวยวิเทศ	1	40.41
38	จำเมืองวิเทศ	2	40.31
39	สันติคีรีวิเทศ	1	39.76
40	บ้านแซววิเทศ	3	39.63
41	ยางฮอมวิเทศ	3	39.38
42	เวียงชัยวิเทศ	1	39.15
คะแนนเฉลี่ย			43.24
คะแนนเฉลี่ยระดับเขตพื้นที่			44.53
คะแนนเฉลี่ยระดับประเทศ			43.31
ค่าขีดจำกัดล่างของ สมศ.			43.28

ที่	โรงเรียน	ในฝัน รุ่นที่	วิชา การงานอาชีพ
31	ขุนตาลวิเทศ	1	46.86
32	เวียงแก่นวิเทศ	1	46.56
33	จำเมืองวิเทศ	2	46.44
34	ดอนชัยวิเทศ	3	46.19
35	แม่ลาววิเทศ	1	46.06
36	พานพิเศพิทยา	1	45.87
37	เวียงเชียงรุ้งวิเทศ	2	45.24
38	ถ้ำปินวิเทศ	1	44.76
39	แม่สรวยวิเทศ	1	43.30
40	ยางฮอมวิเทศ	3	39.86
41	เวียงชัยวิเทศ	1	39.81
42	สันติคีรีวิเทศ	1	38.61
คะแนนเฉลี่ย			49.82
คะแนนเฉลี่ยระดับเขตพื้นที่			51.36
คะแนนเฉลี่ยระดับประเทศ			47.39
ค่าขีดจำกัดล่างของ สมศ.			47.35

ข้อมูลนักเรียนชั้นมัธยมศึกษาปีที่ 3 ที่มีคะแนนทดสอบทางการศึกษาระดับชาติด้านพื้นฐาน (O-NET)

ปีการศึกษา 2555 เท่ากับหรือสูงกว่าค่าขีดจำกัดล่างของ สมศ.

ภาพรวมระดับเขตพื้นที่การศึกษา

วิชา	จำนวนผู้เข้าสอบทั้งหมด	จำนวนนักเรียนที่คะแนนสูงกว่า/เท่ากับค่าขีดจำกัดล่าง	ร้อยละนักเรียนที่คะแนนสูงกว่า/เท่ากับค่าขีดจำกัดล่าง	จำนวนโรงเรียนที่คะแนนนักเรียน \geq ค่าขีดจำกัดล่างเกินร้อยละ 50
ภาษาไทย	9,344	5,729	61.31	36
สังคมศึกษา ศาสนา และวัฒนธรรม	9,343	5,525	59.14	37
ภาษาอังกฤษ	9,342	3,832	41.02	6
คณิตศาสตร์	9,339	4,464	47.80	8
วิทยาศาสตร์	9,338	5,194	55.62	29
สุขศึกษาและพลศึกษา	9,342	6,030	64.55	48
ศิลปะ	9,341	5,137	54.99	27
การงานอาชีพและเทคโนโลยี	9,341	6,169	66.04	43

ผลต่างค่าร้อยละของนักเรียนชั้นมัธยมศึกษาปีที่ 3 ที่มีคะแนนทดสอบทางการศึกษาระดับชาติด้านพื้นฐาน (O-NET)

เท่ากับหรือสูงกว่าค่าขีดจำกัดล่างของ สมศ. เปรียบเทียบปีการศึกษา 2555 - 2554

ภาพรวมระดับเขตพื้นที่การศึกษา

วิชา	ร้อยละนักเรียน \geq ค่าขีดจำกัดล่าง		ผลต่างค่าร้อยละของนักเรียน \geq ค่าขีดจำกัดล่าง
	ปีการศึกษา 2555	ปีการศึกษา 2554	
ภาษาไทย	61.31	55.82	5.50
สังคมศึกษา ศาสนา และวัฒนธรรม	59.14	47.28	11.86
ภาษาอังกฤษ	41.02	35.06	5.96
คณิตศาสตร์	47.80	44.89	2.91
วิทยาศาสตร์	55.62	40.52	15.10
สุขศึกษาและพลศึกษา	64.55	58.33	6.22
ศิลปะ	54.99	49.83	5.17
การงานอาชีพและเทคโนโลยี	66.04	57.27	8.78

จำนวนและร้อยละของนักเรียนชั้นมัธยมศึกษาปีที่ 3 ที่มีคะแนนทดสอบทางการศึกษาระดับชาติขั้นพื้นฐาน (O-NET)
ปีการศึกษา 2555 เท่ากับหรือสูงกว่าค่าขีดจำกัดล่างของ สมศ.

วิชาภาษาไทย

ที่	โรงเรียน	จำนวนผู้เข้าสอบ ทั้งหมด	จำนวนนักเรียน>= ค่าขีดจำกัดล่าง	ร้อยละนักเรียน>= ค่าขีดจำกัดล่าง
1	จุฬารัตนราชวิทยาลัย เชียงราย	176	163	92.61
2	สามัคคีวิทยาคม	537	497	92.55
3	ดำรงราษฎร์สงเคราะห์	481	423	87.94
4	พะเยาพิทยาคม	674	531	78.78
5	เฉลิมพระเกียรติสมเด็จพระศรีนครินทร์ พะเยา	141	110	78.01
6	เชียงใหม่วิทยาคม	99	73	73.74
7	จุนวิทยาคม	146	106	72.60
8	ดอนศิลาผางามวิทยาคม	54	39	72.22
9	บุญเรืองวิทยาคม	75	52	69.33
10	พะเยาประสานวิทย์	65	44	67.69
11	เทิงวิทยาคม	457	304	66.52
12	เชียงคำวิทยาคม	450	288	64.00
13	แม่สายประสิทธิ์ศาสตร์	389	247	63.50
14	ปลื้มวิทยาคม	125	78	62.40
15	เวียงป่าเป้าวิทยาคม	164	100	60.98
16	เชียงใหม่วิทยาคม	194	117	60.31
17	เชียงใหม่วิทยาคม	141	84	59.57
18	แม่จันวิทยาคม	337	199	59.05
19	ป่าแดดวิทยาคม	127	74	58.27
20	วัดถ้ำปลาวิทยาคม	93	54	58.06
21	พานพิทยาคม	312	181	58.01
22	ภูซางวิทยาคม	186	107	57.53
23	ห้วยซ้อวิทยาคม รัชมง์คลาภิเษก	85	48	56.47
24	ปงรัชดาภิเษก	120	67	55.83
25	พากกวันวิทยาคม	199	111	55.78
26	ขุนควรวินวิทยาคม	81	45	55.56
27	เม็งรายมหาราชวิทยาคม	159	87	54.72
28	พานพิเศษพิทยา	92	50	54.35
29	บ้านแซววิทยาคม	81	44	54.32
30	ดอกคำใต้วิทยาคม	242	130	53.72

ที่	โรงเรียน	จำนวนผู้เข้าสอบ ทั้งหมด	จำนวนนักเรียน>= ค่าขีดจำกัดล่าง	ร้อยละนักเรียน>= ค่าขีดจำกัดล่าง
31	ไม้ยาวิทยาคม	47	25	53.19
32	ดงเจนวิทยาคม	166	88	53.01
33	ฝายกวางวิทยาคม	123	65	52.85
34	แม่ใจวิทยาคม	259	135	52.12
35	ปงพัฒนาวิทยาคม	151	76	50.33
36	ดอยหลวง รัชมิ่งคลาภิเษก	70	35	50.00
37	แม่เจดีย์วิทยาคม	136	67	49.26
38	ดอนชัยวิทยาคม	43	21	48.84
39	สามัคคีวิทยาคม 2	72	35	48.61
40	ถ้ำปินวิทยาคม	97	47	48.45
41	นครวิทยาคม	61	29	47.54
42	พญาลอวิทยาคม	68	32	47.06
43	แม่ตำวิทยาคม	83	39	46.99
44	ยางฮ่อมวิทยาคม	28	13	46.43
45	เตรียมอุดมศึกษาพัฒนาการ เชียงราย	140	64	45.71
46	จันจว้าวิทยาคม	46	21	45.65
47	แม่ลาววิทยาคม	164	74	45.12
48	ห้วยสักวิทยาคม	148	65	43.92
49	แม่จันวิทยาคม	32	14	43.75
50	พญาเม็งราย	123	52	42.28
51	เวียงเชียงรุ้งวิทยาคม	109	44	40.37
52	แม่สรวยวิทยาคม	152	59	38.82
53	เวียงแก่นวิทยาคม	104	39	37.50
54	จำเมืองวิทยาคม	73	27	36.99
55	ขุนตาลวิทยาคม	63	22	34.92
56	วาวิทยาคม	103	35	33.98
57	เวียงชัยวิทยาคม	62	18	29.03
58	สันติคีรีวิทยาคม	123	33	26.83
59	ดอยงามวิทยาคม	16	2	12.50
รวม		9,344	5,729	61.31

หมายเหตุ คะแนนเฉลี่ยระดับประเทศวิชาภาษาไทย เท่ากับ 54.48
ค่าขีดจำกัดล่างวิชาภาษาไทย เท่ากับ 54.45

จำนวนและร้อยละของนักเรียนชั้นมัธยมศึกษาปีที่ 3 ที่มีคะแนนทดสอบทางการศึกษาระดับชาติด้านพื้นฐาน (O-NET)
ปีการศึกษา 2555 เท่ากับหรือสูงกว่าค่าขีดจำกัดล่างของ สมศ.

วิชาสังคมศึกษา ศาสนา และวัฒนธรรม

ที่	โรงเรียน	จำนวนผู้เข้าสอบ ทั้งหมด	จำนวนนักเรียน>= ค่าขีดจำกัดล่าง	ร้อยละนักเรียน>= ค่าขีดจำกัดล่าง
1	สามัคคีวิทยาคม	537	500	93.11
2	จุฬารัตนราชวิทยาลัย เชียงราย	176	161	91.48
3	ดำรงราษฎร์สงเคราะห์	481	404	83.99
4	เฉลิมพระเกียรติสมเด็จพระศรีนครินทร์ พะเยา	141	106	75.18
5	พะเยาพิทยาคม	674	503	74.63
6	เทิงวิทยาคม	456	324	71.05
7	เชียงใหม่วิทยาคม	99	67	67.68
8	เชียงของวิทยาคม	141	95	67.38
9	เม็งรายมหาราชวิทยาคม	159	106	66.67
10	เชียงแสนวิทยาคม	194	124	63.92
11	ภูซางวิทยาคม	186	113	60.75
12	ปงราชดากิเชก	120	72	60.00
13	ดอนศิลาผางามวิทยาคม	54	32	59.26
14	แม่จันวิทยาคม	337	199	59.05
15	เชียงคำวิทยาคม	449	265	59.02
16	พญาลอวิทยาคม	68	40	58.82
17	ปล้องวิทยาคม	125	73	58.40
18	แม่เจดีย์วิทยาคม	136	77	56.62
19	ดอยหลวง รัชมังคลาภิเษก	69	39	56.52
20	แม่สายประสิทธิ์ศาสตร์	389	219	56.30
21	ปากกวีวิทยาคม	199	111	55.78
22	นครวิทยาคม	61	34	55.74
23	ห้วยซ้อวิทยาคม รัชมังคลาภิเษก	85	47	55.29
24	บุญเรืองวิทยาคม	75	41	54.67
25	ป่าแดดวิทยาคม	127	69	54.33
26	จุนวิทยาคม	146	79	54.11
27	ดอนชัยวิทยาคม	43	23	53.49
28	เวียงป่าเป้าวิทยาคม	164	87	53.05
29	สามัคคีวิทยาคม 2	72	38	52.78
30	ดงเจนวิทยาคม	166	86	51.81

ที่	โรงเรียน	จำนวนผู้เข้าสอบ ทั้งหมด	จำนวนนักเรียน>= ค่าขีดจำกัดล่าง	ร้อยละนักเรียน>= ค่าขีดจำกัดล่าง
31	ปงพัฒนาวិทยาคม	151	78	51.66
32	วัดถ้ำปลาวิทยาคม	93	48	51.61
33	แม่ใจวิทยาคม	260	134	51.54
34	พานพิทยาคม	312	160	51.28
35	ดอกคำใต้วิทยาคม	242	123	50.83
36	เตรียมอุดมศึกษาพัฒนาการ เชียงราย	140	71	50.71
37	พะเยาประสาธน์วิทย์	66	33	50.00
38	ห้วยสักวิทยาคม	148	72	48.65
39	บ้านแซววิทยาคม	81	39	48.15
40	แม่ฮ่องวิทยาคม	32	15	46.88
41	ไม้ยาวิทยาคม	47	22	46.81
42	แม่ต๋ำวิทยา	83	38	45.78
43	ฝายกวางวิทยาคม	123	55	44.72
43	พญาเม็งราย	123	55	44.72
45	แม่ลาววิทยาคม	164	72	43.90
46	จันจว้าวิทยาคม	46	20	43.48
47	เวียงเชียงรุ้งวิทยาคม	108	46	42.59
48	ถ้ำปินวิทยาคม	97	40	41.24
49	จำเมืองวิทยาคม	73	30	41.10
50	ขุนควรวิทยาคม	81	31	38.27
51	เวียงแก่นวิทยาคม	104	38	36.54
52	พานพิเศษพิทยา	92	32	34.78
53	ขุนตาลวิทยาคม	63	21	33.33
54	แม่สรวยวิทยาคม	152	48	31.58
55	เวียงชัยวิทยาคม	62	18	29.03
56	ยางฮ่อมวิทยาคม	28	8	28.57
57	ดอยงามวิทยาคม	16	4	25.00
58	วาวิวิทยาคม	103	22	21.36
59	สันติคีรีวิทยาคม	124	18	14.52
รวม		9,343	5,525	59.14

หมายเหตุ คะแนนเฉลี่ยระดับประเทศวิชาสังคมศึกษา ศาสนา และวัฒนธรรม เท่ากับ 47.12
ค่าขีดจำกัดล่างวิชาสังคมศึกษา ศาสนา และวัฒนธรรม เท่ากับ 47.08

จำนวนและร้อยละของนักเรียนชั้นมัธยมศึกษาปีที่ 3 ที่มีคะแนนทดสอบทางการศึกษาระดับชาติขั้นพื้นฐาน (O-NET)
ปีการศึกษา 2555 เท่ากับหรือสูงกว่าค่าขีดจำกัดล่างของ สมศ.

วิชาภาษาอังกฤษ

ที่	โรงเรียน	จำนวนผู้เข้าสอบ ทั้งหมด	จำนวนนักเรียน>= ค่าขีดจำกัดล่าง	ร้อยละนักเรียน>= ค่าขีดจำกัดล่าง
1	สามัคคีวิทยาาคม	537	451	83.99
2	จุฬารามราชวิทยาลัย เชียงราย	176	134	76.14
3	เฉลิมพระเกียรติสมเด็จพระศรีนครินทร์ พะเยา	141	94	66.67
4	พะเยาพิทยาคม	674	390	57.86
5	ดำรงราษฎร์สงเคราะห์	481	268	55.72
6	จำเมืองวิทยาาคม	73	37	50.68
7	พะเยาประสานวิทย	65	30	46.15
8	แม่สายประสิทธิ์ศาสตร์	389	177	45.50
9	เชียงคำวิทยาาคม	450	204	45.33
10	ปงรัชดาภิเษก	120	54	45.00
11	เทิงวิทยาาคม	457	203	44.42
12	ดงเจนวิทยาาคม	166	67	40.36
13	เชียงม่วนวิทยาาคม	99	39	39.39
14	ถ้ำปินวิทยาาคม	97	38	39.18
15	พานพิทยาคม	312	122	39.10
16	ดอนศิลาผางามวิทยาาคม	54	21	38.89
17	ดอกคำใต้วิทยาาคม	242	93	38.43
18	เม็งรายมหาราชวิทยาาคม	159	61	38.36
19	แม่ฮ้อวิทยาาคม	32	12	37.50
20	เวียงชัยวิทยาาคม	62	23	37.10
21	จันจว้าวิทยาาคม	46	17	36.96
22	เวียงป่าเป้าวิทยาาคม	164	60	36.59
23	เวียงแก่นวิทยาาคม	104	37	35.58
24	ภูซางวิทยาาคม	186	66	35.48
25	เชียงแสนวิทยาาคม	194	68	35.05
26	ดอนชัยวิทยาาคม	43	15	34.88
27	บ้านแซววิทยาาคม	81	28	34.57
28	เชียงของวิทยาาคม	141	47	33.33
29	จุนวิทยาาคม	146	48	32.88
30	ป่าแดดวิทยาาคม	127	41	32.28

ที่	โรงเรียน	จำนวนผู้เข้าสอบ ทั้งหมด	จำนวนนักเรียน>= ค่าขีดจำกัดล่าง	ร้อยละนักเรียน>= ค่าขีดจำกัดล่าง
31	สันติคีรีวิทยาาคม	123	39	31.71
32	นครวิทยาาคม	61	19	31.15
33	ฝายกวางวิทยาาคม	123	38	30.89
34	ปากกวีานวิทยาาคม	199	61	30.65
35	แม่ใจวิทยาาคม	259	78	30.12
36	เตรียมอุดมศึกษาพัฒนาการ เชียงราย	140	42	30.00
37	แม่สรวยวิทยาาคม	152	44	28.95
38	ปล้องวิทยาาคม	125	36	28.80
39	แม่จันวิทยาาคม	337	96	28.49
40	ดอยหลวง รัชมิ่งคลาภิเษก	68	19	27.94
41	แม่ตำวิทยา	83	23	27.71
42	พานพิเศพิทยา	92	25	27.17
43	สามัคคีวิทยาาคม 2	72	19	26.39
44	ปงพัฒนาวิทยาาคม	151	39	25.83
45	แม่เจดีย์วิทยาาคม	136	35	25.74
46	วาวิวิทยาาคม	103	26	25.24
47	พญาลอวิทยาาคม	68	17	25.00
47	แม่ลาววิทยาาคม	164	41	25.00
47	ยางฮอมวิทยาาคม	28	7	25.00
50	ขุนควรวทยาาคม	81	20	24.69
51	พญาเม็งราย	123	30	24.39
52	ขุนตาลวิทยาาคม	63	15	23.81
53	ห้วยซ้อวิทยาาคม รัชมิ่งคลาภิเษก	85	19	22.35
54	ห้วยสักวิทยาาคม	148	32	21.62
55	ไม้ยาวิทยาาคม	47	10	21.28
56	เวียงเชียงรุ้งวิทยาาคม	109	23	21.10
57	ดอยงามวิทยาาคม	16	3	18.75
58	บุญเรืองวิทยาาคม	75	14	18.67
59	วัดถ้ำปลาวิทยาาคม	93	17	18.28
รวม		9,342	3,832	41.02

หมายเหตุ คะแนนเฉลี่ยระดับประเทศวิชาภาษาอังกฤษ เท่ากับ 28.71
ค่าขีดจำกัดล่างวิชาภาษาอังกฤษ เท่ากับ 28.68

จำนวนและร้อยละของนักเรียนชั้นมัธยมศึกษาปีที่ 3 ที่มีคะแนนทดสอบทางการศึกษาระดับชาติขั้นพื้นฐาน (O-NET)
ปีการศึกษา 2555 เท่ากับหรือสูงกว่าค่าขีดจำกัดล่างของ สมศ.

วิชาคณิตศาสตร์

ที่	โรงเรียน	จำนวนผู้เข้าสอบ ทั้งหมด	จำนวนนักเรียน>= ค่าขีดจำกัดล่าง	ร้อยละนักเรียน>= ค่าขีดจำกัดล่าง
1	จุฬารัตนราชวิทยาลัย เชียงราย	176	145	82.39
2	สามัคคีวิทยาคม	537	430	80.07
3	พะเยาพิทยาคม	674	435	64.54
4	เฉลิมพระเกียรติสมเด็จพระศรีนครินทร์ พะเยา	141	90	63.83
5	ดำรงราษฎร์สงเคราะห์	480	295	61.46
6	ดอนศิลาผางามวิทยาคม	54	30	55.56
7	เชียงใหม่วิทยาคม	99	52	52.53
8	เทิงวิทยาคม	457	240	52.52
9	จุนวิทยาคม	146	72	49.32
10	เม็งรายมหาราชวิทยาคม	159	78	49.06
11	เชียงคำวิทยาคม	449	214	47.66
12	แม่จันวิทยาคม	32	15	46.88
13	พานพิเศษพิทยา	92	43	46.74
14	แม่สายประสิทธิ์ศาสตร์	389	181	46.53
15	ปลื้มวิทยาคม	125	58	46.40
16	ถ้ำปินวิทยาคม	97	45	46.39
17	แม่เจดีย์วิทยาคม	136	63	46.32
18	ปากกวีวิทยาคม	199	92	46.23
19	ป่าแดดวิทยาคม	127	57	44.88
20	แม่ใจวิทยาคม	259	116	44.79
21	พะเยาประสานวิทย์	65	29	44.62
22	เวียงป่าเป้าวิทยาคม	164	72	43.90
23	ดอกคำใต้วิทยาคม	242	106	43.80
24	แม่ต๋ำวิทยา	83	36	43.37
25	เชียงของวิทยาคม	141	61	43.26
26	พานพิทยาคม	312	134	42.95
27	ดงเจนวิทยาคม	166	71	42.77
28	เชียงแสนวิทยาคม	194	82	42.27
29	ขุนควรวีทยาคม	81	34	41.98
30	สามัคคีวิทยาคม 2	72	30	41.67

ที่	โรงเรียน	จำนวนผู้เข้าสอบ ทั้งหมด	จำนวนนักเรียน>= ค่าขีดจำกัดล่าง	ร้อยละนักเรียน>= ค่าขีดจำกัดล่าง
31	เตรียมอุดมศึกษาพัฒนาการ เชียงราย	140	58	41.43
32	บุญเรืองวิทยาคม	75	31	41.33
33	ขุนตาลวิทยาคม	63	26	41.27
34	แม่จันวิทยาคม	337	139	41.25
35	พญาลอวิทยาคม	68	28	41.18
36	เวียงชัยวิทยาคม	61	25	40.98
37	นครวิทยาคม	61	24	39.34
38	ปงพัฒน์วิทยาคม	150	59	39.33
39	ภูซางวิทยาคม	186	73	39.25
40	จันทวีวิทยาคม	46	18	39.13
41	วัดถ้ำปลาวิทยาคม	93	36	38.71
42	เวียงแก่นวิทยาคม	104	40	38.46
43	งำเมืองวิทยาคม	73	27	36.99
44	ไม้ยาวิทยาคม	47	17	36.17
45	วาวิวิทยาคม	103	37	35.92
46	บ้านแซววิทยาคม	81	29	35.80
47	ห้วยซ้อวิทยาคม รัชมิ่งคลาภิเษก	85	30	35.29
48	ปงรัชดาภิเษก	120	41	34.17
49	ฝายกวางวิทยาคม	123	42	34.15
50	ห้วยสักวิทยาคม	148	48	32.43
51	แม่สรวยวิทยาคม	152	49	32.24
52	แม่ลาววิทยาคม	164	51	31.10
53	เวียงเชียงรุ้งวิทยาคม	109	33	30.28
54	ดอนชัยวิทยาคม	43	13	30.23
55	ดอยหลวง รัชมิ่งคลาภิเษก	69	20	28.99
56	ยางฮ่อมวิทยาคม	28	8	28.57
57	พญาเม็งราย	123	32	26.02
58	ดอยงามวิทยาคม	16	4	25.00
59	สันติคีรีวิทยาคม	123	20	16.26
รวม		9,339	4,464	47.80

หมายเหตุ คะแนนเฉลี่ยระดับประเทศวิชาคณิตศาสตร์ เท่ากับ 26.95
ค่าขีดจำกัดล่างวิชาคณิตศาสตร์ เท่ากับ 26.92

จำนวนและร้อยละของนักเรียนชั้นมัธยมศึกษาปีที่ 3 ที่มีคะแนนทดสอบทางการศึกษาระดับชาติขั้นพื้นฐาน (O-NET) การศึกษา 2555 เท่ากับหรือสูงกว่าค่าขีดจำกัดล่างของ สมศ.

วิชาวิทยาศาสตร์

ที่	โรงเรียน	จำนวนผู้เข้าสอบ ทั้งหมด	จำนวนนักเรียน>= ค่าขีดจำกัดล่าง	ร้อยละนักเรียน>= ค่าขีดจำกัดล่าง
1	จุฬารัตนราชวิทยาลัย เชียงราย	176	171	97.16
2	สามัคคีวิทยาคม	537	485	90.32
3	เฉลิมพระเกียรติสมเด็จพระศรีนครินทร์ พะเยา	141	110	78.01
4	ดำรงราษฎร์สงเคราะห์	481	358	74.43
5	พะเยาพิทยาคม	674	499	74.04
6	ดอนศิลาผางามวิทยาคม	54	37	68.52
7	เชียงใหม่วิทยาคม	99	67	67.68
8	แม่สายประสิทธิ์ศาสตร์	389	241	61.95
9	เทิงวิทยาคม	456	278	60.96
9	จุนวิทยาคม	146	89	60.96
11	ป่าแดดวิทยาคม	127	77	60.63
12	ดอนชัยวิทยาคม	43	26	60.47
13	บุญเรืองวิทยาคม	75	45	60.00
14	ปากกวีานวิทยาคม	199	118	59.30
15	เชียงคำวิทยาคม	449	264	58.80
16	ปงพัฒน์วิทยาคม	151	88	58.28
17	เชียงของวิทยาคม	141	79	56.03
18	ปงรัชดาภิเษก	120	66	55.00
19	นครวิทยาคม	61	33	54.10
20	แม่จันวิทยาคม	337	181	53.71
21	เวียงแก่นวิทยาคม	104	55	52.88
22	จันจว้าวิทยาคม	46	24	52.17
23	พานพิทยาคม	312	161	51.60
24	แม่ใจวิทยาคม	260	134	51.54
25	แม่ต๋ำวิทยา	83	42	50.60
26	ภูซางวิทยาคม	186	94	50.54
27	เม็งรายมหาราชวิทยาคม	159	80	50.31
28	พะเยาประสานวิทย์	66	33	50.00
28	ดงเจนวิทยาคม	166	83	50.00
30	เวียงป่าเป้าวิทยาคม	164	81	49.39

ที่	โรงเรียน	จำนวนผู้เข้าสอบ ทั้งหมด	จำนวนนักเรียน>= ค่าขีดจำกัดล่าง	ร้อยละนักเรียน>= ค่าขีดจำกัดล่าง
31	ดอกคำใต้วิทยาคม	242	119	49.17
32	บ้านแซววิทยาคม	81	39	48.15
33	แม่เจดีย์วิทยาคม	135	62	45.93
34	ปล้องวิทยาคม	125	57	45.60
35	พญาลอวิทยาคม	68	31	45.59
36	เวียงเชียงรุ้งวิทยาคม	108	49	45.37
37	เชียงแสนวิทยาคม	194	81	41.75
38	แม่ฮ้อวิทยาคม	32	13	40.63
39	พานพิเศษพิทยา	92	36	39.13
40	ฝายกวางวิทยาคม	123	48	39.02
41	เตรียมอุดมศึกษาพัฒนาการ เชียงราย	139	54	38.85
42	แม่ลาววิทยาคม	164	63	38.41
43	ห้วยซ้อวิทยาคม รัชมง์คลาภิเษก	85	32	37.65
44	ถ้ำปินวิทยาคม	97	36	37.11
45	ไม้ยาวิทยาคม	47	17	36.17
46	ดอยหลวง รัชมง์คลาภิเษก	67	24	35.82
47	แม่สรวยวิทยาคม	152	54	35.53
48	วัดถ้ำปลาวิทยาคม	93	33	35.48
49	พญาเม็งราย	123	43	34.96
50	ขุนควรววิทยาคม	81	28	34.57
51	ยางฮ่อมวิทยาคม	28	9	32.14
52	สามัคคีวิทยาคม 2	72	23	31.94
53	ดอยงามวิทยาคม	16	5	31.25
54	จำเมืองวิทยาคม	73	21	28.77
55	วาวิทยาคม	103	29	28.16
56	ห้วยสักวิทยาคม	147	39	26.53
57	เวียงชัยวิทยาคม	62	14	22.58
58	ขุนตาลวิทยาคม	63	14	22.22
59	สันติคีรีวิทยาคม	124	22	17.74
รวม		9,338	5,194	55.62

หมายเหตุ คะแนนเฉลี่ยระดับประเทศวิชาวิทยาศาสตร์ เท่ากับ 35.37
 ค่าขีดจำกัดล่างวิชาวิทยาศาสตร์ เท่ากับ 35.33

จำนวนและร้อยละของนักเรียนชั้นมัธยมศึกษาปีที่ 3 ที่มีคะแนนทดสอบทางการศึกษาระดับชาติขั้นพื้นฐาน (O-NET)
ปีการศึกษา 2555 เท่ากับหรือสูงกว่าค่าขีดจำกัดล่างของ สมศ.

วิชาสุขศึกษาและพลศึกษา

ที่	โรงเรียน	จำนวนผู้เข้าสอบ ทั้งหมด	จำนวนนักเรียน>= ค่าขีดจำกัดล่าง	ร้อยละนักเรียน>= ค่าขีดจำกัดล่าง
1	จุฬารัตนราชวิทยาลัย เชียงราย	176	163	92.61
2	สามัคคีวิทยาคม	537	492	91.62
3	เฉลิมพระเกียรติสมเด็จพระศรีนครินทร์ พะเยา	141	120	85.11
4	ดำรงราษฎร์สงเคราะห์	481	382	79.42
5	พะเยาพิทยาคม	674	511	75.82
6	เชียงของวิทยาคม	141	104	73.76
7	เทิงวิทยาคม	456	334	73.25
8	พานพิทยาคม	312	224	71.79
9	แม่สายประสิทธิ์ศาสตร์	389	277	71.21
10	บุญเรืองวิทยาคม	75	52	69.33
11	พากกวีวิทยาคม	199	137	68.84
12	เวียงป่าเป้าวิทยาคม	164	111	67.68
12	เชียงม่วนวิทยาคม	99	67	67.68
14	เชียงคำวิทยาคม	449	296	65.92
15	ดอนศิลาผางามวิทยาคม	54	35	64.81
16	พญาลอวิทยาคม	68	44	64.71
17	จุนวิทยาคม	146	93	63.70
18	สามัคคีวิทยาคม 2	72	45	62.50
19	แม่เจดีย์วิทยาคม	135	84	62.22
20	พะเยาประสานวิทย์	66	41	62.12
21	เชียงแสนวิทยาคม	194	120	61.86
22	ปล้องวิทยาคม	125	77	61.60
23	แม่จันวิทยาคม	337	207	61.42
24	ปงพัฒน์วิทยาคม	151	92	60.93
25	นครวิทยาคม	61	37	60.66
26	ดอนชัยวิทยาคม	43	26	60.47
27	ไม้ยาวิทยาคม	47	28	59.57
28	ห้วยซ้อวิทยาคม รัชมั่งคลาภิเษก	85	50	58.82
29	เม็งรายมหาราชาวิทยาคม	159	93	58.49
30	ฝายกวางวิทยาคม	123	71	57.72

ที่	โรงเรียน	จำนวนผู้เข้าสอบ ทั้งหมด	จำนวนนักเรียน>= ค่าขีดจำกัดล่าง	ร้อยละนักเรียน>= ค่าขีดจำกัดล่าง
31	ป่าแดดวิทยาคม	127	73	57.48
32	เวียงเชียงรุ้งวิทยาคม	108	62	57.41
33	ปงรัชดาภิเษก	120	68	56.67
34	ภูซางวิทยาคม	186	105	56.45
35	แม่ลาววิทยาคม	164	90	54.88
36	เวียงชัยวิทยาคม	62	34	54.84
37	ขุนควรวินวิทยาคม	81	44	54.32
38	แม่ใจวิทยาคม	260	141	54.23
39	พญาเม็งราย	123	66	53.66
40	จำเมืองวิทยาคม	73	39	53.42
41	พานพิเศษพิทยา	92	48	52.17
41	ดอยหลวง รัชมิ่งคลาภิเษก	69	36	52.17
43	ดอกคำใต้วิทยาคม	242	125	51.65
44	ดงเจนวิทยาคม	166	85	51.20
45	แม่ต๋ำวิทยา	83	42	50.60
46	จันจว้าวิทยาคม	46	23	50.00
46	เตรียมอุดมศึกษาพัฒนาการ เชียงราย	140	70	50.00
46	ยางฮ่อมวิทยาคม	28	14	50.00
49	วัดถ้ำปลาวิทยาคม	93	46	49.46
50	เวียงแก่นวิทยาคม	104	51	49.04
51	บ้านแซววิทยาคม	81	39	48.15
52	วาวิวิทยาคม	103	49	47.57
53	แม่ฮ้อวิทยาคม	32	15	46.88
54	แม่สรวยวิทยาคม	152	71	46.71
55	ห้วยสักวิทยาคม	148	68	45.95
56	ดอยงามวิทยาคม	16	7	43.75
57	ถ้ำปินวิทยาคม	97	42	43.30
58	ขุนตาลวิทยาคม	63	27	42.86
59	สันติคีรีวิทยาคม	124	37	29.84
รวม		9,342	6,030	64.55

หมายเหตุ คะแนนเฉลี่ยระดับประเทศวิชาสุขศึกษาและพลศึกษา เท่ากับ 56.67
ค่าขีดจำกัดล่างวิชาสุขศึกษาและพลศึกษา เท่ากับ 56.64

จำนวนและร้อยละของนักเรียนชั้นมัธยมศึกษาปีที่ 3 ที่มีคะแนนทดสอบทางการศึกษาระดับชาติขั้นพื้นฐาน (O-NET)
ปีการศึกษา 2555 เท่ากับหรือสูงกว่าค่าขีดจำกัดล่างของ สมศ.
วิชาศิลปะ

ที่	โรงเรียน	จำนวนผู้เข้าสอบ ทั้งหมด	จำนวนนักเรียน>= ค่าขีดจำกัดล่าง	ร้อยละนักเรียน>= ค่าขีดจำกัดล่าง
1	จุฬารัตนราชวิทยาลัย เชียงราย	176	157	89.20
2	สามัคคีวิทยาคม	536	427	79.66
3	ดำรงราษฎร์สงเคราะห์	481	351	72.97
4	พะเยาพิทยาคม	674	477	70.77
5	เฉลิมพระเกียรติสมเด็จพระศรีนครินทร์ พะเยา	141	98	69.50
6	บุญเรืองวิทยาคม	75	52	69.33
7	เชียงคำวิทยาคม	449	283	63.03
8	พานพิทยาคม	312	187	59.94
9	ดอยหลวง รัชมิ่งคลาภิเษก	69	41	59.42
10	เทิงวิทยาคม	456	269	58.99
11	เชียงม่วนวิทยาคม	99	58	58.59
12	ดอนศิลาผางามวิทยาคม	54	31	57.41
13	พากกวันวิทยาคม	199	114	57.29
14	พญาเม็งราย	123	70	56.91
15	ป่าแดดวิทยาคม	127	72	56.69
16	เชียงของวิทยาคม	141	79	56.03
17	ดงเจนวิทยาคม	166	93	56.02
18	เวียงป่าเป้าวิทยาคม	164	90	54.88
19	ปงรัชดาภิเษก	120	65	54.17
20	พะเยาประสานวิทย์	66	35	53.03
21	จุนวิทยาคม	146	76	52.05
22	แม่เจดีย์วิทยาคม	135	70	51.85
23	แม่จันวิทยาคม	337	173	51.34
24	ไม้ยาวิทยาคม	47	24	51.06
25	เชียงแสนวิทยาคม	194	99	51.03
26	แม่ต๋ำวิทยา	83	42	50.60
27	แม่ฮ้อวิทยาคม	32	16	50.00
28	ดอนชัยวิทยาคม	43	21	48.84
29	สามัคคีวิทยาคม 2	72	35	48.61
30	พญาลอวิทยาคม	68	33	48.53

ที่	โรงเรียน	จำนวนผู้เข้าสอบ ทั้งหมด	จำนวนนักเรียน>= ค่าขีดจำกัดล่าง	ร้อยละนักเรียน>= ค่าขีดจำกัดล่าง
31	เม็งรายมหาวิทยาลัย	159	77	48.43
32	แม่สายประสิทธิ์ศาสตร์	389	187	48.07
33	ฝายกวางวิทยาลัย	123	59	47.97
34	ภูซางวิทยาลัย	186	89	47.85
35	ขุนตาลวิทยาลัย	63	29	46.03
36	จันจว้าวิทยาลัย	46	21	45.65
37	ดอกคำใต้วิทยาลัย	242	110	45.45
38	วัดถ้ำปลาวิทยาลัย	93	42	45.16
39	ปล้องวิทยาลัย	125	56	44.80
40	พานพิเศขพิทยา	92	41	44.57
41	ขุนควรววิทยาลัย	81	36	44.44
42	ถ้ำปินวิทยาลัย	97	43	44.33
43	ปางพัฒนาววิทยาลัย	151	66	43.71
44	แม่ลาววิทยาลัย	164	70	42.68
45	เวียงเชียงรุ้งวิทยาลัย	108	46	42.59
46	ห้วยซ้อวิทยาลัย รัชมงคลาภิเชก	85	36	42.35
47	แม่ใจวิทยาลัย	260	109	41.92
48	จำเมืองวิทยาลัย	73	29	39.73
49	นครวิทยาลัย	61	24	39.34
50	เตรียมอุดมศึกษาพัฒนาการ เชียงราย	140	54	38.57
51	เวียงแก่นวิทยาลัย	104	39	37.50
51	ดอยงามวิทยาลัย	16	6	37.50
53	บ้านแซววิทยาลัย	81	30	37.04
54	แม่สรวยวิทยาลัย	152	55	36.18
55	ห้วยสักวิทยาลัย	148	53	35.81
56	ยางฮ่อมวิทยาลัย	28	9	32.14
57	สันติคีรีวิทยาลัย	124	38	30.65
58	เวียงชัยวิทยาลัย	62	18	29.03
59	วาวิวิทยาลัย	103	27	26.21
รวม		9,341	5,137	54.99

หมายเหตุ คะแนนเฉลี่ยระดับประเทศวิชาศิลปะ เท่ากับ 43.31
ค่าขีดจำกัดล่างวิชาศิลปะ เท่ากับ 43.28

จำนวนและร้อยละของนักเรียนชั้นมัธยมศึกษาปีที่ 3 ที่มีคะแนนทดสอบทางการศึกษาระดับชาติขั้นพื้นฐาน (O-NET)
ปีการศึกษา 2555 เท่ากับหรือสูงกว่าค่าขีดจำกัดล่างของ สมศ.
วิชาการงานอาชีพและเทคโนโลยี

ที่	โรงเรียน	จำนวนผู้เข้าสอบ ทั้งหมด	จำนวนนักเรียน>= ค่าขีดจำกัดล่าง	ร้อยละนักเรียน>= ค่าขีดจำกัดล่าง
1	สามัคคีวิทยาคม	536	503	93.84
2	จุฬารัตนราชวิทยาลัย เชียงราย	176	165	93.75
3	ดำรงราษฎร์สงเคราะห์	481	424	88.15
4	เฉลิมพระเกียรติสมเด็จพระศรีนครินทร์ พะเยา	141	119	84.40
5	บุญเรืองวิทยาคม	75	60	80.00
6	พะเยาพิทยาคม	674	538	79.82
7	ป่าแดดวิทยาคม	127	100	78.74
8	เทิงวิทยาคม	456	351	76.97
9	เชียงใหม่วิทยาคม	99	72	72.73
10	เชียงของวิทยาคม	141	102	72.34
11	นครวิทยาคม	61	44	72.13
12	เชียงคำวิทยาคม	449	323	71.94
13	พะเยาประสานวิทยุ	66	46	69.70
14	พากกวีวิทยาคม	199	138	69.35
15	ไม้ยาวิทยาคม	47	32	68.09
16	ปล้องวิทยาคม	125	84	67.20
17	ดงเจนวิทยาคม	166	111	66.87
18	พานพิทยาคม	312	207	66.35
19	แม่สายประสิทธิ์ศาสตร์	389	257	66.07
20	แม่จันวิทยาคม	337	220	65.28
21	จันจว้าวิทยาคม	46	30	65.22
22	ดอนศิลาผางามวิทยาคม	54	35	64.81
23	ปงรัชดาภิเษก	120	77	64.17
24	เม็ງรายมหาราชวิทยาคม	159	102	64.15
25	เวียงป่าเป้าวิทยาคม	164	105	64.02
26	ดอยหลวง รัชมิ่งคลาภิเษก	69	44	63.77
27	จุนวิทยาคม	146	93	63.70
28	แม่เจดีย์วิทยาคม	135	84	62.22
29	เชียงแสนวิทยาคม	194	120	61.86
30	ภูซางวิทยาคม	186	115	61.83

ที่	โรงเรียน	จำนวนผู้เข้าสอบ ทั้งหมด	จำนวนนักเรียน>= ค่าขีดจำกัดล่าง	ร้อยละนักเรียน>= ค่าขีดจำกัดล่าง
31	พญาลอวิทยาคม	68	41	60.29
32	แม่ตำวิทยาคม	83	50	60.24
33	ปงพัฒนวิทยาคม	151	90	59.60
34	แม่ใจวิทยาคม	260	153	58.85
35	ห้วยซ้อวิทยาคม รัชมิ่งคลาภิเษก	85	50	58.82
36	ฝายกวางวิทยาคม	123	70	56.91
37	วัดถ้ำปลาวิทยาคม	93	51	54.84
38	ดอกคำใต้วิทยาคม	242	132	54.55
39	บ้านแซววิทยาคม	81	44	54.32
40	แม่ฮ้อวิทยาคม	32	17	53.13
41	ขุนควรวินวิทยาคม	81	43	53.09
42	ขุนตาลวิทยาคม	63	33	52.38
43	สามัคคีวิทยาคม 2	72	37	51.39
44	แม่ลาววิทยาคม	164	81	49.39
45	งำเมืองวิทยาคม	73	36	49.32
46	เวียงเชียงรุ้งวิทยาคม	108	53	49.07
47	พญาเม็งราย	123	60	48.78
48	เวียงแก่นวิทยาคม	104	50	48.08
49	ห้วยสักวิทยาคม	148	70	47.30
50	ดอนชัยวิทยาคม	43	19	44.19
51	พานพิเศษพิทยา	92	40	43.48
52	ถ้ำปินวิทยาคม	97	42	43.30
53	เตรียมอุดมศึกษาพัฒนาการ เชียงราย	140	57	40.71
54	แม่สรวยวิทยาคม	152	60	39.47
55	ยางฮ่อมวิทยาคม	28	9	32.14
56	ดอยงามวิทยาคม	16	5	31.25
57	วาวิวิทยาคม	103	32	31.07
58	สันติคีรีวิทยาคม	124	31	25.00
59	เวียงชัยวิทยาคม	62	12	19.35
รวม		9,341	6,169	66.04

หมายเหตุ คะแนนเฉลี่ยระดับประเทศวิชาการงานอาชีพและเทคโนโลยี เท่ากับ 47.39
ค่าขีดจำกัดล่างวิชาการงานอาชีพและเทคโนโลยี เท่ากับ 47.35

ผลต่างค่าร้อยละของนักเรียนชั้นมัธยมศึกษาปีที่ 3 ที่มีคะแนนทดสอบทางการศึกษาระดับชาติด้านพื้นฐาน (O-NET)
เท่ากับหรือสูงกว่าค่าขีดจำกัดล่างของ สมศ. เปรียบเทียบปีการศึกษา 2555 – 2554
วิชาภาษาไทย

ที่	โรงเรียน	ปีการศึกษา 2555			ปีการศึกษา 2554			ผลต่าง ค่าร้อยละ
		จำนวน ผู้เข้าสอบ ทั้งหมด	จำนวน นักเรียน>= ขีดจำกัดล่าง	ร้อยละ นักเรียน>= ขีดจำกัดล่าง	จำนวน ผู้เข้าสอบ ทั้งหมด	จำนวน นักเรียน>= ขีดจำกัดล่าง	ร้อยละ นักเรียน>= ขีดจำกัดล่าง	
1	ดอนศิลาผางามวิทยาคม	54	39	72.22	71	32	45.07	27.15
2	บุญเรืองวิทยาคม	75	52	69.33	79	41	51.90	17.43
3	เชียงใหม่วิทยาคม	99	73	73.74	105	60	57.14	16.59
4	เชียงใหม่วิทยาคม	194	117	60.31	160	70	43.75	16.56
5	ปล้องวิทยาคม	125	78	62.40	163	77	47.24	15.16
6	ไม้ย่าวิทยาคม	47	25	53.19	81	32	39.51	13.69
7	แม่จันวิทยาคม	337	199	59.05	363	166	45.73	13.32
8	ภูซางวิทยาคม	186	107	57.53	205	93	45.37	12.16
9	ป่าแดดวิทยาคม	127	74	58.27	155	72	46.45	11.82
10	สามัคคีวิทยาคม 2	72	35	48.61	81	30	37.04	11.57
11	ตำบองราษฎร์สงเคราะห์	481	423	87.94	480	369	76.88	11.07
12	ห้วยสักวิทยาคม	148	65	43.92	145	48	33.10	10.82
13	แม่สายประสิทธิ์ศาสตร์	389	247	63.50	391	208	53.20	10.30
14	พญาลอวิทยาคม	68	32	47.06	76	28	36.84	10.22
15	เตรียมอุดมศึกษาพัฒนาการ เชียงราย	140	64	45.71	131	47	35.88	9.84
16	วาวิวิทยาคม	103	35	33.98	132	33	25.00	8.98
17	นครวิทยาคม	61	29	47.54	72	28	38.89	8.65
18	ดอนชัยวิทยาคม	43	21	48.84	52	21	40.38	8.45
19	ขุนควรวิทยาคม	81	45	55.56	76	36	47.37	8.19
20	เม็งรายมหาราชวิทยาคม	159	87	54.72	217	101	46.54	8.17
21	เวียงป่าเป้าวิทยาคม	164	100	60.98	176	93	52.84	8.13
22	พานพิเศษพิทยา	92	50	54.35	121	56	46.28	8.07
23	ห้วยซ้อวิทยาคม รัชมง์คลาภิเษก	85	48	56.47	126	61	48.41	8.06
24	จุนวิทยาคม	146	106	72.60	199	129	64.82	7.78
25	บ้านแซววิทยาคม	81	44	54.32	70	33	47.14	7.18
26	ดอกคำใต้วิทยาคม	242	130	53.72	247	115	46.56	7.16
27	วัดถ้ำปลาวิทยาคม	93	54	58.06	105	54	51.43	6.64
28	ปงรัชดาภิเษก	120	67	55.83	145	72	49.66	6.18
29	แม่ใจวิทยาคม	259	135	52.12	313	146	46.65	5.48

ที่	โรงเรียน	ปีการศึกษา 2555			ปีการศึกษา 2554			ผลต่าง ค่าร้อยละ
		จำนวน ผู้เข้าสอบ ทั้งหมด	จำนวน นักเรียน>= ขีดจำกัดล่าง	ร้อยละ นักเรียน>= ขีดจำกัดล่าง	จำนวน ผู้เข้าสอบ ทั้งหมด	จำนวน นักเรียน>= ขีดจำกัดล่าง	ร้อยละ นักเรียน>= ขีดจำกัดล่าง	
30	สามัคคีวิทยาาคม	537	497	92.55	541	472	87.25	5.31
31	พะเยาประสานวิทย	65	44	67.69	89	56	62.92	4.77
32	เชียงคำวิทยาาคม	450	288	64.00	425	252	59.29	4.71
33	สันติคีรีวิทยาาคม	123	33	26.83	124	28	22.58	4.25
34	เชียงของวิทยาาคม	141	84	59.57	152	85	55.92	3.65
35	พะเยาพิทยาาคม	674	531	78.78	652	491	75.31	3.48
36	ดอยหลวง รัชมังคลาภิเษก	70	35	50.00	77	36	46.75	3.25
37	ดงเจนวิทยาาคม	166	88	53.01	175	89	50.86	2.15
38	จันจว้าวิทยาาคม	46	21	45.65	71	31	43.66	1.99
39	ยางฮอมวิทยาาคม	28	13	46.43	18	8	44.44	1.98
40	จุฬารณราชวิทยาลัย เชียงราย	176	163	92.61	164	149	90.85	1.76
41	แม่สรวยวิทยาาคม	152	59	38.82	158	60	37.97	0.84
42	เทิงวิทยาาคม	457	304	66.52	435	286	65.75	0.77
43	แม่ตำวิทยา	83	39	46.99	69	32	46.38	0.61
44	ฝายกวางวิทยาาคม	123	65	52.85	169	89	52.66	0.18
45	แม่ฮ้อวิทยาาคม	32	14	43.75	36	16	44.44	-0.69
46	ถ้าป็นวิทยาาคม	97	47	48.45	154	76	49.35	-0.90
47	พญาเม็งราย	123	52	42.28	129	56	43.41	-1.13
48	เวียงเชียงรุ้งวิทยาาคม	109	44	40.37	143	60	41.96	-1.59
49	เฉลิมพระเกียรติฯ พะเยา	141	110	78.01	138	111	80.43	-2.42
50	แม่ลาววิทยาาคม	164	74	45.12	158	76	48.10	-2.98
51	พานพิทยาาคม	312	181	58.01	293	180	61.43	-3.42
52	พากกวานวิทยาาคม	199	111	55.78	207	125	60.39	-4.61
53	ปงพัฒนาวิทยาาคม	151	76	50.33	139	80	57.55	-7.22
54	เวียงแก่นวิทยาาคม	104	39	37.50	106	48	45.28	-7.78
55	แม่เจดีย์วิทยาาคม	136	67	49.26	123	71	57.72	-8.46
56	ขุนตาลวิทยาาคม	63	22	34.92	76	34	44.74	-9.82
57	ดอยงามวิทยาาคม	16	2	12.50	18	6	33.33	-20.83
58	จำเมืองวิทยาาคม	73	27	36.99	85	50	58.82	-21.84
59	เวียงชัยวิทยาาคม	62	18	29.03	41	23	56.10	-27.07
รวม		9,344	5,729	61.31	9,902	5,527	55.82	5.50

ผลต่างค่าร้อยละของนักเรียนชั้นมัธยมศึกษาปีที่ 3 ที่มีคะแนนทดสอบทางการศึกษาระดับชาติด้านพื้นฐาน (O-NET)
เท่ากับหรือสูงกว่าค่าขีดจำกัดล่างของ สมศ. เปรียบเทียบปีการศึกษา 2555 – 2554
วิชาสังคมศึกษา ศาสนา และวัฒนธรรม

ที่	โรงเรียน	ปีการศึกษา 2555			ปีการศึกษา 2554			ผลต่าง ค่าร้อยละ
		จำนวน ผู้เข้าสอบ ทั้งหมด	จำนวน นักเรียน>= ขีดจำกัดล่าง	ร้อยละ นักเรียน>= ขีดจำกัดล่าง	จำนวน ผู้เข้าสอบ ทั้งหมด	จำนวน นักเรียน>= ขีดจำกัดล่าง	ร้อยละ นักเรียน>= ขีดจำกัดล่าง	
1	พญาลอวิทยาคม	68	40	58.82	76	15	19.74	39.09
2	ดอยหลวง รัชมังคลาภิเษก	69	39	56.52	77	18	23.38	33.15
3	ปล้องวิทยาคม	125	73	58.40	163	42	25.77	32.63
4	นครวิทยาคม	61	34	55.74	72	19	26.39	29.35
5	แม่จันวิทยาคม	337	199	59.05	360	118	32.78	26.27
6	เตรียมอุดมศึกษาพัฒนาการ เชียงราย	140	71	50.71	129	33	25.58	25.13
7	ดอนศิลาผางามวิทยาคม	54	32	59.26	70	24	34.29	24.97
8	เชียงใหม่วิทยาคม	194	124	63.92	160	64	40.00	23.92
9	บ้านแซววิทยาคม	81	39	48.15	70	19	27.14	21.01
10	ดอนชัยวิทยาคม	43	23	53.49	52	17	32.69	20.80
11	ห้วยสักวิทยาคม	148	72	48.65	146	41	28.08	20.57
12	เชียงใหม่วิทยาคม	99	67	67.68	105	50	47.62	20.06
13	เม็งรายมหาวิทยาลัยราชภัฏ	159	106	66.67	217	103	47.47	19.20
14	ภูซางวิทยาคม	186	113	60.75	205	87	42.44	18.31
15	ป่าแดดวิทยาคม	127	69	54.33	155	58	37.42	16.91
16	แม่เจดีย์วิทยาคม	136	77	56.62	123	49	39.84	16.78
17	ดอกคำใต้วิทยาคม	242	123	50.83	247	87	35.22	15.60
18	ฝายกวางวิทยาคม	123	55	44.72	167	50	29.94	14.78
19	ดำรงราษฎร์สงเคราะห์	481	404	83.99	481	333	69.23	14.76
20	พากกวีวิทยาคม	199	111	55.78	207	85	41.06	14.72
21	ปงรัชดาภิเษก	120	72	60.00	145	66	45.52	14.48
22	แม่ใจวิทยาคม	260	134	51.54	312	118	37.82	13.72
23	ไม้ยาวิทยาคม	47	22	46.81	81	27	33.33	13.48
24	ห้วยซ้อวิทยาคม รัชมังคลาภิเษก	85	47	55.29	126	53	42.06	13.23
25	แม่สายประสิทธิ์ศาสตร์	389	219	56.30	383	166	43.34	12.96
26	เชียงใหม่วิทยาคม	141	95	67.38	152	83	54.61	12.77
27	เทิงวิทยาคม	456	324	71.05	435	256	58.85	12.20
28	บุญเรืองวิทยาคม	75	41	54.67	79	34	43.04	11.63
29	พะเยาพิทยาคม	674	503	74.63	651	425	65.28	9.34

ที่	โรงเรียน	ปีการศึกษา 2555			ปีการศึกษา 2554			ผลต่าง ค่าร้อยละ
		จำนวน ผู้เข้าสอบ ทั้งหมด	จำนวน นักเรียน>= ขีดจำกัดล่าง	ร้อยละ นักเรียน>= ขีดจำกัดล่าง	จำนวน ผู้เข้าสอบ ทั้งหมด	จำนวน นักเรียน>= ขีดจำกัดล่าง	ร้อยละ นักเรียน>= ขีดจำกัดล่าง	
30	สามัคคีวิทยาคม	537	500	93.11	540	454	84.07	9.04
31	เวียงเชียงรุ้งวิทยาคม	108	46	42.59	146	49	33.56	9.03
32	วัดถ้ำปลาวิทยาคม	93	48	51.61	105	45	42.86	8.76
33	เฉลิมพระเกียรติฯ พะเยา	141	106	75.18	138	94	68.12	7.06
34	เวียงป่าเป้าวิทยาคม	164	87	53.05	176	81	46.02	7.03
35	ดงเจนวิทยาคม	166	86	51.81	174	78	44.83	6.98
36	ถ้ำปินวิทยาคม	97	40	41.24	154	53	34.42	6.82
37	ขุนควรวินวิทยาคม	81	31	38.27	76	24	31.58	6.69
38	พานพิเศษพิทยา	92	32	34.78	121	34	28.10	6.68
39	เชียงคำวิทยาคม	449	265	59.02	425	224	52.71	6.31
40	จุฬารัตนราชวิทยาลัย เชียงราย	176	161	91.48	165	141	85.45	6.02
41	พญาเม็งราย	123	55	44.72	128	50	39.06	5.65
42	แม่จ้อวิทยาคม	32	15	46.88	36	15	41.67	5.21
43	ปางพัฒนาวิทยาคม	151	78	51.66	139	65	46.76	4.89
44	แม่ตำวิทยาคม	83	38	45.78	69	29	42.03	3.75
45	สามัคคีวิทยาคม 2	72	38	52.78	81	40	49.38	3.40
46	จำเมืองวิทยาคม	73	30	41.10	85	33	38.82	2.27
47	เวียงแก่นวิทยาคม	104	38	36.54	106	38	35.85	0.69
48	พานพิทยาคม	312	160	51.28	293	150	51.19	0.09
49	พะเยาประสานวิทย์	66	33	50.00	89	45	50.56	-0.56
50	วาวิวิทยาคม	103	22	21.36	132	30	22.73	-1.37
51	สันติคีรีวิทยาคม	124	18	14.52	124	20	16.13	-1.61
52	เวียงชัยวิทยาคม	62	18	29.03	42	13	30.95	-1.92
53	ดอยงามวิทยาคม	16	4	25.00	18	5	27.78	-2.78
54	ขุนตาลวิทยาคม	63	21	33.33	76	28	36.84	-3.51
55	แม่ลาววิทยาคม	164	72	43.90	158	75	47.47	-3.57
56	จันจว้าวิทยาคม	46	20	43.48	70	33	47.14	-3.66
57	ยางฮ่อมวิทยาคม	28	8	28.57	18	6	33.33	-4.76
58	จุนวิทยาคม	146	79	54.11	199	119	59.80	-5.69
59	แม่สรวยวิทยาคม	152	48	31.58	157	63	40.13	-8.55
รวม		9,343	5,525	59.14	9,886	4,674	47.28	11.86

ผลต่างค่าร้อยละของนักเรียนชั้นมัธยมศึกษาปีที่ 3 ที่มีคะแนนทดสอบทางการศึกษาระดับชาติด้านพื้นฐาน (O-NET)

เท่ากับหรือสูงกว่าค่าขีดจำกัดล่างของ สมศ. เปรียบเทียบปีการศึกษา 2555 – 2554

วิชาภาษาอังกฤษ

ที่	โรงเรียน	ปีการศึกษา 2555			ปีการศึกษา 2554			ผลต่าง ค่าร้อยละ
		จำนวน ผู้เข้าสอบ ทั้งหมด	จำนวน นักเรียน>= ขีดจำกัดล่าง	ร้อยละ นักเรียน>= ขีดจำกัดล่าง	จำนวน ผู้เข้าสอบ ทั้งหมด	จำนวน นักเรียน>= ขีดจำกัดล่าง	ร้อยละ นักเรียน>= ขีดจำกัดล่าง	
1	แม่อ้อวิทยาคม	32	12	37.50	36	6	16.67	20.83
2	ดอนศิลาผางามวิทยาคม	54	21	38.89	71	13	18.31	20.58
3	แม่สายประสิทธิ์ศาสตร์	389	177	45.50	391	101	25.83	19.67
4	สันติคีรีวิทยาคม	123	39	31.71	124	16	12.90	18.80
5	ถ้ำปินวิทยาคม	97	38	39.18	154	32	20.78	18.40
6	จำเมืองวิทยาคม	73	37	50.68	85	28	32.94	17.74
7	ดอยหลวง รัชมังคลาภิเษก	68	19	27.94	77	9	11.69	16.25
8	เชียงแสนวิทยาคม	194	68	35.05	160	31	19.38	15.68
9	เวียงแก่นวิทยาคม	104	37	35.58	106	23	21.70	13.88
10	ดอกคำใต้วิทยาคม	242	93	38.43	247	62	25.10	13.33
11	ปงรัชดาภิเษก	120	54	45.00	145	47	32.41	12.59
12	เตรียมอุดมศึกษาพัฒนาการ เชียงราย	140	42	30.00	131	23	17.56	12.44
13	ดอนชัยวิทยาคม	43	15	34.88	52	12	23.08	11.81
14	ดงเจนวิทยาคม	166	67	40.36	175	52	29.71	10.65
15	พานพิทยาคม	312	122	39.10	293	84	28.67	10.43
16	จุฬารณราชวิทยาลัย เชียงราย	176	134	76.14	165	110	66.67	9.47
17	เม็งรายมหาราชวิทยาคม	159	61	38.36	217	63	29.03	9.33
18	ภูซางวิทยาคม	186	66	35.48	203	54	26.60	8.88
19	เฉลิมพระเกียรติฯ พะเยา	141	94	66.67	138	80	57.97	8.70
20	แม่สรวยวิทยาคม	152	44	28.95	158	32	20.25	8.69
21	เวียงชัยวิทยาคม	62	23	37.10	42	12	28.57	8.53
22	ยางฮ่อมวิทยาคม	28	7	25.00	18	3	16.67	8.33
22	เชียงของวิทยาคม	141	47	33.33	152	38	25.00	8.33
24	เชียงคำวิทยาคม	450	204	45.33	425	160	37.65	7.69
25	นครวิทยาคม	61	19	31.15	72	17	23.61	7.54
26	ป่าแดดวิทยาคม	127	41	32.28	155	39	25.16	7.12
27	ปล้องวิทยาคม	125	36	28.80	163	37	22.70	6.10
28	จันจว้าวิทยาคม	46	17	36.96	71	22	30.99	5.97
29	สามัคคีวิทยาคม	537	451	83.99	541	423	78.19	5.80

ที่	โรงเรียน	ปีการศึกษา 2555			ปีการศึกษา 2554			ผลต่าง ค่าร้อยละ
		จำนวน ผู้เข้าสอบ ทั้งหมด	จำนวน นักเรียน>= ขีดจำกัดล่าง	ร้อยละ นักเรียน>= ขีดจำกัดล่าง	จำนวน ผู้เข้าสอบ ทั้งหมด	จำนวน นักเรียน>= ขีดจำกัดล่าง	ร้อยละ นักเรียน>= ขีดจำกัดล่าง	
30	พะเยาประสานวิทยุ	65	30	46.15	89	36	40.45	5.70
31	เทิงวิทยาคม	457	203	44.42	435	170	39.08	5.34
32	เชียงใหม่วิทยาคม	99	39	39.39	105	36	34.29	5.11
33	ดำรงราษฎร์สงเคราะห์	481	268	55.72	482	244	50.62	5.09
34	สามัคคีวิทยาคม 2	72	19	26.39	81	18	22.22	4.17
35	ห้วยสักวิทยาคม	148	32	21.62	145	26	17.93	3.69
36	วาวิวิทยาคม	103	26	25.24	132	29	21.97	3.27
37	พญาลอวิทยาคม	68	17	25.00	76	17	22.37	2.63
38	แม่จันวิทยาคม	337	96	28.49	363	96	26.45	2.04
39	พญาเม็งราย	123	30	24.39	129	29	22.48	1.91
40	พะเยาพิทยาคม	674	390	57.86	652	374	57.36	0.50
41	แม่ใจวิทยาคม	259	78	30.12	313	93	29.71	0.40
42	แม่ต๋ำวิทยา	83	23	27.71	69	19	27.54	0.17
43	ฝายกวางวิทยาคม	123	38	30.89	169	52	30.77	0.13
44	เวียงป่าเป้าวิทยาคม	164	60	36.59	176	66	37.50	-0.91
45	แม่เจดีย์วิทยาคม	136	35	25.74	123	33	26.83	-1.09
46	แม่ลาววิทยาคม	164	41	25.00	158	43	27.22	-2.22
47	พากกวนวิทยาคม	199	61	30.65	207	69	33.33	-2.68
48	ห้วยซ้อวิทยาคม รัชมง์คลาภิเชก	85	19	22.35	126	32	25.40	-3.04
49	บ้านแซววิทยาคม	81	28	34.57	70	27	38.57	-4.00
50	เวียงเชียงรุ้งวิทยาคม	109	23	21.10	143	37	25.87	-4.77
51	ขุนตาลวิทยาคม	63	15	23.81	76	22	28.95	-5.14
52	ขุนควรวีวิทยาคม	81	20	24.69	76	23	30.26	-5.57
53	ไม้ยาวิทยาคม	47	10	21.28	81	22	27.16	-5.88
54	วัดถ้ำปลาวิทยาคม	93	17	18.28	105	26	24.76	-6.48
55	ปงพัฒนาวิทยาคม	151	39	25.83	139	45	32.37	-6.55
56	จุนวิทยาคม	146	48	32.88	199	80	40.20	-7.32
57	ดอยงามวิทยาคม	16	3	18.75	18	5	27.78	-9.03
58	พานพิเศษพิทยา	92	25	27.17	121	44	36.36	-9.19
59	บุญเรืองวิทยาคม	75	14	18.67	79	30	37.97	-19.31
รวม		9,342	3,832	41.02	9,904	3,472	35.06	5.96

ผลต่างค่าร้อยละของนักเรียนชั้นมัธยมศึกษาปีที่ 3 ที่มีคะแนนทดสอบทางการศึกษาระดับชาติด้านพื้นฐาน (O-NET) เท่ากับหรือสูงกว่าค่าขีดจำกัดล่างของ สมศ. เปรียบเทียบปีการศึกษา 2555 – 2554

วิชาคณิตศาสตร์

ที่	โรงเรียน	ปีการศึกษา 2555			ปีการศึกษา 2554			ผลต่าง ค่าร้อยละ
		จำนวน ผู้เข้าสอบ ทั้งหมด	จำนวน นักเรียน>= ขีดจำกัดล่าง	ร้อยละ นักเรียน>= ขีดจำกัดล่าง	จำนวน ผู้เข้าสอบ ทั้งหมด	จำนวน นักเรียน>= ขีดจำกัดล่าง	ร้อยละ นักเรียน>= ขีดจำกัดล่าง	
1	ดอนศิลาผางามวิทยาคม	54	30	55.56	71	20	28.17	27.39
2	เตรียมอุดมศึกษาพัฒนาการ เชียงราย	140	58	41.43	131	32	24.43	17.00
3	เม็งรายมหาธาวิทยาคม	159	78	49.06	217	75	34.56	14.49
4	เชียงใหม่วิทยาคม	99	52	52.53	105	42	40.00	12.53
5	เชียงแสนวิทยาคม	194	82	42.27	160	48	30.00	12.27
6	พญาลอวิทยาคม	68	28	41.18	76	22	28.95	12.23
7	บ้านแซววิทยาคม	81	29	35.80	70	17	24.29	11.52
8	แม่เจดีย์วิทยาคม	136	63	46.32	123	44	35.77	10.55
9	พานพิเศษพิทยา	92	43	46.74	121	44	36.36	10.38
10	ปากกวีวิทยาคม	199	92	46.23	207	76	36.71	9.52
11	ถ้ำปินวิทยาคม	97	45	46.39	154	57	37.01	9.38
12	แม่จันวิทยาคม	337	139	41.25	363	116	31.96	9.29
13	เวียงชัยวิทยาคม	61	25	40.98	41	13	31.71	9.28
14	แม่ต๋ำวิทยา	83	36	43.37	69	24	34.78	8.59
15	สามัคคีวิทยาคม 2	72	30	41.67	81	27	33.33	8.33
16	ปลื้งวิทยาคม	125	58	46.40	162	62	38.27	8.13
17	ห้วยสักวิทยาคม	148	48	32.43	145	38	26.21	6.23
18	เทิงวิทยาคม	457	240	52.52	432	200	46.30	6.22
19	ดำรงราษฎร์สงเคราะห์	480	295	61.46	480	267	55.63	5.83
20	แม่สายประสิทธิ์ศาสตร์	389	181	46.53	391	161	41.18	5.35
21	ไม้ยาวิทยาคม	47	17	36.17	81	25	30.86	5.31
22	แม่ฮ้อวิทยาคม	32	15	46.88	36	15	41.67	5.21
23	บุญเรืองวิทยาคม	75	31	41.33	79	29	36.71	4.62
24	ดอยหลวง รัชมิ่งคลาภิเษก	69	20	28.99	77	19	24.68	4.31
25	จุฬารัตนราชวิทยาลัย เชียงราย	176	145	82.39	165	130	78.79	3.60
26	ป่าแดดวิทยาคม	127	57	44.88	155	64	41.29	3.59
27	จุนวิทยาคม	146	72	49.32	199	91	45.73	3.59
28	เวียงแก่นวิทยาคม	104	40	38.46	106	37	34.91	3.56
29	วัดถ้ำปลาวิทยาคม	93	36	38.71	105	37	35.24	3.47

ที่	โรงเรียน	ปีการศึกษา 2555			ปีการศึกษา 2554			ผลต่าง ค่าร้อยละ
		จำนวน ผู้เข้าสอบ ทั้งหมด	จำนวน นักเรียน>= ขีดจำกัดล่าง	ร้อยละ นักเรียน>= ขีดจำกัดล่าง	จำนวน ผู้เข้าสอบ ทั้งหมด	จำนวน นักเรียน>= ขีดจำกัดล่าง	ร้อยละ นักเรียน>= ขีดจำกัดล่าง	
30	วาวิวิทยาคม	103	37	35.92	132	43	32.58	3.35
31	ดอกคำใต้วิทยาคม	242	106	43.80	247	100	40.49	3.32
32	สามัคคีวิทยาคม	537	430	80.07	541	419	77.45	2.63
33	ขุนควรวินวิทยาคม	81	34	41.98	75	30	40.00	1.98
34	นครวิทยาคม	61	24	39.34	72	27	37.50	1.84
35	ฝายกวางวิทยาคม	123	42	34.15	169	55	32.54	1.60
36	จันทบุรีวิทยาคม	46	18	39.13	71	27	38.03	1.10
37	เวียงป่าเป้าวิทยาคม	164	72	43.90	176	76	43.18	0.72
38	แม่ใจวิทยาคม	259	116	44.79	313	139	44.41	0.38
39	ดงเจนวิทยาคม	166	71	42.77	174	75	43.10	-0.33
40	แม่ลาววิทยาคม	164	51	31.10	158	50	31.65	-0.55
41	เชียงของวิทยาคม	141	61	43.26	152	67	44.08	-0.82
42	แม่สรวยวิทยาคม	152	49	32.24	158	53	33.54	-1.31
43	ขุนตาลวิทยาคม	63	26	41.27	76	33	43.42	-2.15
44	ภูซางวิทยาคม	186	73	39.25	205	85	41.46	-2.22
45	พะเยาพิทยาคม	674	435	64.54	652	437	67.02	-2.48
46	เชียงคำวิทยาคม	449	214	47.66	425	214	50.35	-2.69
47	เฉลิมพระเกียรติฯ พะเยา	141	90	63.83	138	92	66.67	-2.84
48	พะเยาประชานันท์	65	29	44.62	89	43	48.31	-3.70
49	ยางฮอมวิทยาคม	28	8	28.57	18	6	33.33	-4.76
50	พานพิทยาคม	312	134	42.95	293	142	48.46	-5.52
51	ปางพัฒนาวิทยาคม	150	59	39.33	139	64	46.04	-6.71
52	ห้วยซ้อวิทยาคม รัชมิ่งคลาภิเษก	85	30	35.29	126	53	42.06	-6.77
53	ปงรัชดาภิเษก	120	41	34.17	144	59	40.97	-6.81
54	ดอยงามวิทยาคม	16	4	25.00	18	6	33.33	-8.33
55	ดอนชัยวิทยาคม	43	13	30.23	52	21	40.38	-10.15
56	สันติคีรีวิทยาคม	123	20	16.26	123	33	26.83	-10.57
57	เวียงเชียงรุ้งวิทยาคม	109	33	30.28	143	59	41.26	-10.98
58	พญาเม็งราย	123	32	26.02	129	53	41.09	-15.07
59	จำเมืองวิทยาคม	73	27	36.99	85	49	57.65	-20.66
รวม		9,339	4,464	47.80	9,895	4,442	44.89	2.91

ผลต่างค่าร้อยละของนักเรียนชั้นมัธยมศึกษาปีที่ 3 ที่มีคะแนนทดสอบทางการศึกษาระดับชาติด้านพื้นฐาน (O-NET)
เท่ากับหรือสูงกว่าค่าขีดจำกัดล่างของ สมศ. เปรียบเทียบปีการศึกษา 2555 – 2554
วิชาวิทยาศาสตร์

ที่	โรงเรียน	ปีการศึกษา 2555			ปีการศึกษา 2554			ผลต่าง ค่าร้อยละ
		จำนวน ผู้เข้าสอบ ทั้งหมด	จำนวน นักเรียน>= ขีดจำกัดล่าง	ร้อยละ นักเรียน>= ขีดจำกัดล่าง	จำนวน ผู้เข้าสอบ ทั้งหมด	จำนวน นักเรียน>= ขีดจำกัดล่าง	ร้อยละ นักเรียน>= ขีดจำกัดล่าง	
1	ดอนชัยวิทยาคม	43	26	60.47	52	10	19.23	41.23
2	ดอนศิลาผางามวิทยาคม	54	37	68.52	70	24	34.29	34.23
3	เชียงใหม่วิทยาคม	99	67	67.68	105	36	34.29	33.39
4	พญาลอวิทยาคม	68	31	45.59	76	13	17.11	28.48
5	เตรียมอุดมศึกษาพัฒนาการ เชียงราย	139	54	38.85	128	16	12.50	26.35
6	ปงรัชดาภิเษก	120	66	55.00	145	42	28.97	26.03
7	นครวิทยาคม	61	33	54.10	72	21	29.17	24.93
8	แม่ใจวิทยาคม	260	134	51.54	312	84	26.92	24.62
9	ดงเจนวิทยาคม	166	83	50.00	174	46	26.44	23.56
10	เวียงแก่นวิทยาคม	104	55	52.88	106	32	30.19	22.70
11	แม่สายประสิทธิ์ศาสตร์	389	241	61.95	382	150	39.27	22.69
12	ป่าแดดวิทยาคม	127	77	60.63	155	59	38.06	22.57
13	จันจว้าวิทยาคม	46	24	52.17	70	21	30.00	22.17
14	บุญเรืองวิทยาคม	75	45	60.00	79	30	37.97	22.03
15	บ้านแซววิทยาคม	81	39	48.15	70	20	28.57	19.58
16	พากกวีวิทยาคม	199	118	59.30	207	83	40.10	19.20
17	แม่จันวิทยาคม	337	181	53.71	360	126	35.00	18.71
18	เฉลิมพระเกียรติฯ พะเยา	141	110	78.01	138	82	59.42	18.59
19	แม่สรวยวิทยาคม	152	54	35.53	157	27	17.20	18.33
20	เวียงเชียงรุ้งวิทยาคม	108	49	45.37	146	40	27.40	17.97
21	ขุนควรวีวิทยาคม	81	28	34.57	76	13	17.11	17.46
22	ดอกคำใต้วิทยาคม	242	119	49.17	247	79	31.98	17.19
23	วัดถ้ำปลาวิทยาคม	93	33	35.48	105	20	19.05	16.44
24	แม่ฮ่องสอนวิทยาคม	32	13	40.63	36	9	25.00	15.63
25	ดำรงราษฎร์สงเคราะห์	481	358	74.43	481	283	58.84	15.59
25	ภูซางวิทยาคม	186	94	50.54	206	72	34.95	15.59
27	เวียงป่าเป้าวิทยาคม	164	81	49.39	176	60	34.09	15.30
28	ดอยหลวง รัชชังคลาภิเษก	67	24	35.82	77	16	20.78	15.04
29	เม็งรายมหาราชวิทยาคม	159	80	50.31	217	77	35.48	14.83

ที่	โรงเรียน	ปีการศึกษา 2555			ปีการศึกษา 2554			ผลต่าง ค่าร้อยละ
		จำนวน ผู้เข้าสอบ ทั้งหมด	จำนวน นักเรียน>= ขีดจำกัดล่าง	ร้อยละ นักเรียน>= ขีดจำกัดล่าง	จำนวน ผู้เข้าสอบ ทั้งหมด	จำนวน นักเรียน>= ขีดจำกัดล่าง	ร้อยละ นักเรียน>= ขีดจำกัดล่าง	
30	วาวิวิทยาคม	103	29	28.16	132	18	13.64	14.52
31	ถ้ำปินวิทยาคม	97	36	37.11	154	35	22.73	14.39
32	พญาเม็งราย	123	43	34.96	128	28	21.88	13.08
33	แม่ต๋ำวิทยา	83	42	50.60	69	26	37.68	12.92
34	ปล้องวิทยาคม	125	57	45.60	163	54	33.13	12.47
35	เชียงคำวิทยาคม	449	264	58.80	425	197	46.35	12.44
36	เชียงแสนวิทยาคม	194	81	41.75	160	49	30.63	11.13
37	จุฬารัตนราชวิทยาลัย เชียงราย	176	171	97.16	165	142	86.06	11.10
38	จุนวิทยาคม	146	89	60.96	199	100	50.25	10.71
39	แม่เจดีย์วิทยาคม	135	62	45.93	122	43	35.25	10.68
40	เชียงของวิทยาคม	141	79	56.03	152	69	45.39	10.63
41	แม่ลาววิทยาคม	164	63	38.41	158	44	27.85	10.57
42	พะเยาพิทยาคม	674	499	74.04	651	416	63.90	10.13
43	ปางพัฒนาวิทยาคม	151	88	58.28	139	67	48.20	10.08
44	ฝายกวางวิทยาคม	123	48	39.02	167	49	29.34	9.68
45	เทิงวิทยาคม	456	278	60.96	435	227	52.18	8.78
46	พานพิทยาคม	312	161	51.60	293	126	43.00	8.60
47	พะเยาประชานันท์	66	33	50.00	89	37	41.57	8.43
48	ห้วยสักวิทยาคม	147	39	26.53	146	27	18.49	8.04
49	สามัคคีวิทยาคม	537	485	90.32	540	446	82.59	7.72
50	สามัคคีวิทยาคม 2	72	23	31.94	81	21	25.93	6.02
51	ไม้ยาวิทยาคม	47	17	36.17	81	25	30.86	5.31
52	ห้วยซ้อวิทยาคม รัชมง์คลาภิเษก	85	32	37.65	125	42	33.60	4.05
53	พานพิเศษพิทยา	92	36	39.13	121	43	35.54	3.59
54	ดอยงามวิทยาคม	16	5	31.25	18	5	27.78	3.47
55	สันติคีรีวิทยาคม	124	22	17.74	124	18	14.52	3.23
56	เวียงชัยวิทยาคม	62	14	22.58	42	9	21.43	1.15
57	จำเริญวิทยาคม	73	21	28.77	85	24	28.24	0.53
58	ขุนตาลวิทยาคม	63	14	22.22	76	20	26.32	-4.09
59	ยางฮ่อมวิทยาคม	28	9	32.14	18	7	38.89	-6.75
รวม		9,338	5,194	55.62	9,883	4,005	40.52	15.10

ผลต่างค่าร้อยละของนักเรียนชั้นมัธยมศึกษาปีที่ 3 ที่มีคะแนนทดสอบทางการศึกษาระดับชาติขั้นพื้นฐาน (O-NET) เท่ากับหรือสูงกว่าค่าขีดจำกัดล่างของ สมศ. เปรียบเทียบปีการศึกษา 2555 – 2554
วิชาสุขศึกษาและพลศึกษา

ที่	โรงเรียน	ปีการศึกษา 2555			ปีการศึกษา 2554			ผลต่าง ค่าร้อยละ
		จำนวน ผู้เข้าสอบ ทั้งหมด	จำนวน นักเรียน>= ขีดจำกัดล่าง	ร้อยละ นักเรียน>= ขีดจำกัดล่าง	จำนวน ผู้เข้าสอบ ทั้งหมด	จำนวน นักเรียน>= ขีดจำกัดล่าง	ร้อยละ นักเรียน>= ขีดจำกัดล่าง	
1	ดอนศิลาผางามวิทยาคม	54	35	64.81	70	28	40.00	24.81
2	วาวิวิทยาคม	103	49	47.57	132	33	25.00	22.57
3	พญาลวิทยาคม	68	44	64.71	76	34	44.74	19.97
4	แม่สายประสิทธิ์ศาสตร์	389	277	71.21	385	199	51.69	19.52
5	ดอยงามวิทยาคม	16	7	43.75	18	5	27.78	15.97
6	เวียงป่าเป้าวิทยาคม	164	111	67.68	176	92	52.27	15.41
7	ดำรงราษฎร์สงเคราะห์	481	382	79.42	477	313	65.62	13.80
8	แม่จันวิทยาคม	337	207	61.42	358	171	47.77	13.66
9	พากกว้านวิทยาคม	199	137	68.84	207	115	55.56	13.29
10	สามัคคีวิทยาคม 2	72	45	62.50	81	40	49.38	13.12
11	บุญเรืองวิทยาคม	75	52	69.33	79	47	59.49	9.84
12	เวียงชัยวิทยาคม	62	34	54.84	42	19	45.24	9.60
13	จุฬารัตนราชวิทยาลัย เชียงราย	176	163	92.61	165	137	83.03	9.58
14	สามัคคีวิทยาคม	537	492	91.62	540	446	82.59	9.03
15	พะเยาพิทยาคม	674	511	75.82	651	435	66.82	9.00
16	เชียงแสนวิทยาคม	194	120	61.86	160	85	53.13	8.73
17	เชียงของวิทยาคม	141	104	73.76	152	99	65.13	8.63
18	ดอนชัยวิทยาคม	43	26	60.47	52	27	51.92	8.54
19	เฉลิมพระเกียรติฯ พะเยา	141	120	85.11	138	106	76.81	8.29
20	เตรียมอุดมศึกษาพัฒนาการ เชียงราย	140	70	50.00	129	54	41.86	8.14
21	ดอยหลวง รัชมังคลาภิเษก	69	36	52.17	77	34	44.16	8.02
22	ดอกคำใต้วิทยาคม	242	125	51.65	247	109	44.13	7.52
23	แม่ต๋ำวิทยา	83	42	50.60	69	30	43.48	7.12
24	ปลื้มวิทยาคม	125	77	61.60	163	89	54.60	7.00
25	ขุนควรวินวิทยาคม	81	44	54.32	76	36	47.37	6.95
26	เชียงม่วนวิทยาคม	99	67	67.68	105	64	60.95	6.72
27	ไม้ยาวิทยาคม	47	28	59.57	81	43	53.09	6.49
28	เวียงเชียงรุ้งวิทยาคม	108	62	57.41	145	75	51.72	5.68
29	เวียงแก่นวิทยาคม	104	51	49.04	106	46	43.40	5.64

ที่	โรงเรียน	ปีการศึกษา 2555			ปีการศึกษา 2554			ผลต่าง ค่าร้อยละ
		จำนวน ผู้เข้าสอบ ทั้งหมด	จำนวน นักเรียน>= ขีดจำกัดล่าง	ร้อยละ นักเรียน>= ขีดจำกัดล่าง	จำนวน ผู้เข้าสอบ ทั้งหมด	จำนวน นักเรียน>= ขีดจำกัดล่าง	ร้อยละ นักเรียน>= ขีดจำกัดล่าง	
30	แม่เจดีย์วิทยาคม	135	84	62.22	123	71	57.72	4.50
31	แม่ใจวิทยาคม	260	141	54.23	312	156	50.00	4.23
32	วัดถ้ำปลาวิทยาคม	93	46	49.46	105	48	45.71	3.75
33	เม็งรายมหาวิทยาลัยวิทยาคม	159	93	58.49	217	120	55.30	3.19
34	เทิงวิทยาคม	456	334	73.25	435	305	70.11	3.13
35	พญาเม็งราย	123	66	53.66	128	65	50.78	2.88
36	ห้วยซ้อวิทยาคม รัชมง์คลาภิเชก	85	50	58.82	126	71	56.35	2.47
37	สันติคีรีวิทยาคม	124	37	29.84	124	34	27.42	2.42
38	ฝายกวางวิทยาคม	123	71	57.72	167	93	55.69	2.03
39	แม่สรวยวิทยาคม	152	71	46.71	157	71	45.22	1.49
40	นครวิทยาคม	61	37	60.66	72	43	59.72	0.93
41	ขุนตาลวิทยาคม	63	27	42.86	76	32	42.11	0.75
42	ดงเจนวิทยาคม	166	85	51.20	174	88	50.57	0.63
43	จุนวิทยาคม	146	93	63.70	199	126	63.32	0.38
44	พานพิทยาคม	312	224	71.79	293	210	71.67	0.12
45	พานพิเศษพิทยา	92	48	52.17	121	63	52.07	0.11
46	แม่ฮ้อวิทยาคม	32	15	46.88	36	17	47.22	-0.35
47	ห้วยสักวิทยาคม	148	68	45.95	146	69	47.26	-1.31
48	เชียงคำวิทยาคม	449	296	65.92	425	288	67.76	-1.84
49	ป่าแดดวิทยาคม	127	73	57.48	155	93	60.00	-2.52
50	บ้านแซววิทยาคม	81	39	48.15	70	36	51.43	-3.28
51	ภูซางวิทยาคม	186	105	56.45	206	124	60.19	-3.74
52	แม่ลาววิทยาคม	164	90	54.88	158	93	58.86	-3.98
53	พะเยาประสานวิทย	66	41	62.12	89	59	66.29	-4.17
54	จำเมืองวิทยาคม	73	39	53.42	85	49	57.65	-4.22
55	ปงรัชดาภิเษก	120	68	56.67	145	91	62.76	-6.09
56	ปงพัฒน์วิทยาคม	151	92	60.93	139	95	68.35	-7.42
57	จันจว้าวิทยาคม	46	23	50.00	70	43	61.43	-11.43
58	ถ้ำปินวิทยาคม	97	42	43.30	154	87	56.49	-13.19
59	ยางฮ่อมวิทยาคม	28	14	50.00	18	13	72.22	-22.22
รวม		9,342	6,030	64.55	9,882	5,764	58.33	6.22

ผลต่างค่าร้อยละของนักเรียนชั้นมัธยมศึกษาปีที่ 3 ที่มีคะแนนทดสอบทางการศึกษาระดับชาติขั้นพื้นฐาน (O-NET)
เท่ากับหรือสูงกว่าค่าขีดจำกัดล่างของ สมศ. เปรียบเทียบปีการศึกษา 2555 – 2554
วิชาศิลปะ

ที่	โรงเรียน	ปีการศึกษา 2555			ปีการศึกษา 2554			ผลต่าง ค่าร้อยละ
		จำนวน ผู้เข้าสอบ ทั้งหมด	จำนวน นักเรียน>= ขีดจำกัดล่าง	ร้อยละ นักเรียน>= ขีดจำกัดล่าง	จำนวน ผู้เข้าสอบ ทั้งหมด	จำนวน นักเรียน>= ขีดจำกัดล่าง	ร้อยละ นักเรียน>= ขีดจำกัดล่าง	
1	แม่ต๋ำวิทยา	83	42	50.60	69	17	24.64	25.96
2	ดอยหลวง รัชมังคลาภิเษก	69	41	59.42	77	28	36.36	23.06
3	บุญเรืองวิทยาคม	75	52	69.33	79	37	46.84	22.50
4	พญาลอวิทยาคม	68	33	48.53	76	21	27.63	20.90
5	ขุนตาลวิทยาคม	63	29	46.03	76	21	27.63	18.40
6	ดอนชัยวิทยาคม	43	21	48.84	52	16	30.77	18.07
7	เชียงใหม่วิทยาคม	99	58	58.59	105	44	41.90	16.68
8	ปลื้งวิทยาคม	125	56	44.80	163	49	30.06	14.74
9	แม่จันวิทยาคม	337	173	51.34	358	133	37.15	14.18
10	ดอนศิลาผางามวิทยาคม	54	31	57.41	70	31	44.29	13.12
11	สามัคคีวิทยาคม 2	72	35	48.61	81	31	38.27	10.34
12	วาวิวิทยาคม	103	27	26.21	132	21	15.91	10.30
13	จันจว้าวิทยาคม	46	21	45.65	70	25	35.71	9.94
14	เวียงป่าเป้าวิทยาคม	164	90	54.88	176	80	45.45	9.42
15	เม็งรายมหาราชวิทยาคม	159	77	48.43	217	85	39.17	9.26
16	ขุนควรวีวิทยาคม	81	36	44.44	76	27	35.53	8.92
17	ดำรงราษฎร์สงเคราะห์	481	351	72.97	477	308	64.57	8.40
18	เตรียมอุดมศึกษาพัฒนาการ เชียงราย	140	54	38.57	129	40	31.01	7.56
19	สันติคีรีวิทยาคม	124	38	30.65	124	29	23.39	7.26
20	วัดถ้ำปลาวิทยาคม	93	42	45.16	105	40	38.10	7.07
21	ห้วยสักวิทยาคม	148	53	35.81	146	42	28.77	7.04
22	ถ้ำปินวิทยาคม	97	43	44.33	154	58	37.66	6.67
23	ไม้ยาวิทยาคม	47	24	51.06	81	36	44.44	6.62
24	เชียงคำวิทยาคม	449	283	63.03	425	240	56.47	6.56
25	จุฬารัตนราชวิทยาลัย เชียงราย	176	157	89.20	165	138	83.64	5.57
26	เชียงแสนวิทยาคม	194	99	51.03	160	73	45.63	5.41
27	เฉลิมพระเกียรติฯ พระยา	141	98	69.50	138	89	64.49	5.01
28	พานพิเศษพิทยา	92	41	44.57	121	48	39.67	4.90
29	ปงรัชดาภิเษก	120	65	54.17	145	72	49.66	4.51

ที่	โรงเรียน	ปีการศึกษา 2555			ปีการศึกษา 2554			ผลต่าง ค่าร้อยละ
		จำนวน ผู้เข้าสอบ ทั้งหมด	จำนวน นักเรียน>= ขีดจำกัดล่าง	ร้อยละ นักเรียน>= ขีดจำกัดล่าง	จำนวน ผู้เข้าสอบ ทั้งหมด	จำนวน นักเรียน>= ขีดจำกัดล่าง	ร้อยละ นักเรียน>= ขีดจำกัดล่าง	
30	ดอยงามวิทยาคม	16	6	37.50	18	6	33.33	4.17
31	ดอกคำใต้วิทยาคม	242	110	45.45	247	102	41.30	4.16
32	เวียงเชียงรุ้งวิทยาคม	108	46	42.59	145	56	38.62	3.97
33	พญาเม็งราย	123	70	56.91	128	68	53.13	3.79
34	ฝายกวางวิทยาคม	123	59	47.97	167	74	44.31	3.66
35	เวียงแก่นวิทยาคม	104	39	37.50	106	36	33.96	3.54
36	พะเยาพิทยาคม	674	477	70.77	651	439	67.43	3.34
37	แม่ฮ้อวิทยาคม	32	16	50.00	36	17	47.22	2.78
38	บ้านแซววิทยาคม	81	30	37.04	70	24	34.29	2.75
39	สามัคคีวิทยาคม	536	427	79.66	540	417	77.22	2.44
39	เทิงวิทยาคม	456	269	58.99	435	246	56.55	2.44
41	แม่สรวยวิทยาคม	152	55	36.18	157	53	33.76	2.43
42	แม่เจดีย์วิทยาคม	135	70	51.85	123	61	49.59	2.26
43	แม่ลาววิทยาคม	164	70	42.68	158	65	41.14	1.54
44	เชียงของวิทยาคม	141	79	56.03	152	83	54.61	1.42
45	ป่าแดดวิทยาคม	127	72	56.69	155	86	55.48	1.21
46	ภูซางวิทยาคม	186	89	47.85	206	97	47.09	0.76
47	แม่ใจวิทยาคม	260	109	41.92	312	129	41.35	0.58
48	เวียงชัยวิทยาคม	62	18	29.03	42	12	28.57	0.46
48	นครวิทยาคม	61	24	39.34	72	28	38.89	0.46
50	ดงเจนวิทยาคม	166	93	56.02	174	97	55.75	0.28
51	ห้วยซ้อวิทยาคม รัชมงคลาภิเชก	85	36	42.35	126	56	44.44	-2.09
52	พานพิทยาคม	312	187	59.94	293	182	62.12	-2.18
53	จุนวิทยาคม	146	76	52.05	199	108	54.27	-2.22
54	แม่สายประสิทธิ์ศาสตร์	389	187	48.07	385	197	51.17	-3.10
55	พากกว้านวิทยาคม	199	114	57.29	207	127	61.35	-4.07
56	จำเมืองวิทยาคม	73	29	39.73	85	38	44.71	-4.98
57	พะเยาประสานวิทย	66	35	53.03	89	53	59.55	-6.52
58	ยางฮ่อมวิทยาคม	28	9	32.14	18	7	38.89	-6.75
59	ปงพัฒน์วิทยาคม	151	66	43.71	139	81	58.27	-14.56
รวม		9,341	5,137	54.99	9,882	4,924	49.83	5.17

ผลต่างค่าร้อยละของนักเรียนชั้นมัธยมศึกษาปีที่ 3 ที่มีคะแนนทดสอบทางการศึกษาระดับชาติขั้นพื้นฐาน (O-NET) เท่ากับหรือสูงกว่าค่าขีดจำกัดล่างของ สมศ. เปรียบเทียบปีการศึกษา 2555 – 2554
วิชาการงานอาชีพและเทคโนโลยี

ที่	โรงเรียน	ปีการศึกษา 2555			ปีการศึกษา 2554			ผลต่าง ค่าร้อยละ
		จำนวน ผู้เข้าสอบ ทั้งหมด	จำนวน นักเรียน>= ขีดจำกัดล่าง	ร้อยละ นักเรียน>= ขีดจำกัดล่าง	จำนวน ผู้เข้าสอบ ทั้งหมด	จำนวน นักเรียน>= ขีดจำกัดล่าง	ร้อยละ นักเรียน>= ขีดจำกัดล่าง	
1	พญาลอวิทยาคม	68	41	60.29	76	24	31.58	28.72
2	ปล้องวิทยาคม	125	84	67.20	163	65	39.88	27.32
3	ป่าแดดวิทยาคม	127	100	78.74	155	81	52.26	26.48
4	ดอยหลวง รัชมังคลาภิเษก	69	44	63.77	77	30	38.96	24.81
5	ไม้ยาวิทยาคม	47	32	68.09	81	38	46.91	21.17
6	บุญเรืองวิทยาคม	75	60	80.00	79	47	59.49	20.51
7	เชียงใหม่วิทยาคม	99	72	72.73	105	57	54.29	18.44
8	เม็งรายมหาราชวิทยาคม	159	102	64.15	217	102	47.00	17.15
9	นครวิทยาคม	61	44	72.13	72	40	55.56	16.58
10	ขุนควรวินวิทยาคม	81	43	53.09	76	28	36.84	16.24
11	แม่ใจวิทยาคม	260	153	58.85	312	137	43.91	14.94
12	จันจว้าวิทยาคม	46	30	65.22	70	36	51.43	13.79
13	ภูซางวิทยาคม	186	115	61.83	206	99	48.06	13.77
14	ห้วยสักวิทยาคม	148	70	47.30	146	49	33.56	13.74
15	แม่จันวิทยาคม	337	220	65.28	358	185	51.68	13.61
16	เชียงใหม่วิทยาคม	194	120	61.86	160	78	48.75	13.11
17	แม่สรวยวิทยาคม	152	60	39.47	157	42	26.75	12.72
18	เชียงคำวิทยาคม	449	323	71.94	425	253	59.53	12.41
19	วัดถ้ำปลาวิทยาคม	93	51	54.84	105	45	42.86	11.98
20	ดอนชัยวิทยาคม	43	19	44.19	52	17	32.69	11.49
21	ตำบองราษฎร์สงเคราะห์	481	424	88.15	477	366	76.73	11.42
22	เชียงของวิทยาคม	141	102	72.34	152	93	61.18	11.16
23	ปงราชดาภิเษก	120	77	64.17	145	77	53.10	11.06
24	บ้านแซววิทยาคม	81	44	54.32	70	31	44.29	10.04
25	พากกวันวิทยาคม	199	138	69.35	207	123	59.42	9.93
26	สันติคีรีวิทยาคม	124	31	25.00	124	19	15.32	9.68
27	เทิงวิทยาคม	456	351	76.97	435	294	67.59	9.39
28	ดอนศิลาผางามวิทยาคม	54	35	64.81	70	39	55.71	9.10
29	แม่เจดีย์วิทยาคม	135	84	62.22	123	66	53.66	8.56

ที่	โรงเรียน	ปีการศึกษา 2555			ปีการศึกษา 2554			ผลต่าง ค่าร้อยละ
		จำนวน ผู้เข้าสอบ ทั้งหมด	จำนวน นักเรียน>= ขีดจำกัดล่าง	ร้อยละ นักเรียน>= ขีดจำกัดล่าง	จำนวน ผู้เข้าสอบ ทั้งหมด	จำนวน นักเรียน>= ขีดจำกัดล่าง	ร้อยละ นักเรียน>= ขีดจำกัดล่าง	
30	วาวิวิทยาคม	103	32	31.07	132	30	22.73	8.34
31	พะเยาประสานวิทย์	66	46	69.70	89	55	61.80	7.90
32	ดงเจนวิทยาคม	166	111	66.87	174	103	59.20	7.67
33	ห้วยซ้อวิทยาคม ร่มเกล้าภิเษก	85	50	58.82	126	65	51.59	7.24
34	เฉลิมพระเกียรติฯ พะเยา	141	119	84.40	138	107	77.54	6.86
35	แม่ต๋ำวิทยา	83	50	60.24	69	37	53.62	6.62
36	แม่สายประสิทธิ์ศาสตร์	389	257	66.07	385	230	59.74	6.33
37	สามัคคีวิทยาคม	536	503	93.84	540	473	87.59	6.25
38	ดอกคำใต้วิทยาคม	242	132	54.55	247	120	48.58	5.96
39	แม่จันวิทยาคม	32	17	53.13	36	17	47.22	5.90
40	เตรียมอุดมศึกษาพัฒนาการ เชียงราย	140	57	40.71	129	46	35.66	5.06
41	ขุนตาลวิทยาคม	63	33	52.38	76	36	47.37	5.01
42	เวียงแก่นวิทยาคม	104	50	48.08	106	47	44.34	3.74
43	เวียงเชียงรุ้งวิทยาคม	108	53	49.07	145	66	45.52	3.56
44	จุฬารัตนราชวิทยาลัย เชียงราย	176	165	93.75	165	149	90.30	3.45
45	พานพิเศษพิทยา	92	40	43.48	121	49	40.50	2.98
46	พญาเม็งราย	123	60	48.78	128	59	46.09	2.69
47	พะเยาพิทยาคม	674	538	79.82	651	504	77.42	2.40
48	ฝายกวางวิทยาคม	123	70	56.91	167	94	56.29	0.62
49	จุนวิทยาคม	146	93	63.70	199	126	63.32	0.38
50	จำเริญวิทยาคม	73	36	49.32	85	42	49.41	-0.10
51	เวียงป่าเป้าวิทยาคม	164	105	64.02	176	113	64.20	-0.18
52	พานพิทยาคม	312	207	66.35	293	198	67.58	-1.23
53	แม่ลาววิทยาคม	164	81	49.39	158	84	53.16	-3.77
54	ถ้ำปินวิทยาคม	97	42	43.30	154	73	47.40	-4.10
55	สามัคคีวิทยาคม 2	72	37	51.39	81	46	56.79	-5.40
56	ปงพัฒน์วิทยาคม	151	90	59.60	139	94	67.63	-8.02
57	ยางฮ่อมวิทยาคม	28	9	32.14	18	8	44.44	-12.30
58	ดอยงามวิทยาคม	16	5	31.25	18	8	44.44	-13.19
59	เวียงชัยวิทยาคม	62	12	19.35	42	19	45.24	-25.88
รวม		9,341	6,169	66.04	9,882	5,659	57.27	8.78

คณะผู้จัดทำรายงาน

ที่ปรึกษา

1. นายทองปอนด์ สาดอ่อน
ผู้อำนวยการสำนักงานเขตพื้นที่การศึกษามัธยมศึกษา เขต 36
2. นายประจักษ์ สีหราช
รองผู้อำนวยการสำนักงานเขตพื้นที่การศึกษามัธยมศึกษา เขต 36

ผู้จัดทำรายงาน

1. นางบุษกร เชื้อสีดา
ศึกษานิเทศก์ชำนาญการ หัวหน้ากลุ่มนิเทศ ติดตาม และประเมินผลการจัดการศึกษา
2. นายสุรัตน์ กุลศรี
ศึกษานิเทศก์เชี่ยวชาญ
3. นางพวงทอง ทองมาเอง
ศึกษานิเทศก์ชำนาญการพิเศษ
4. นางชมภูนุช เดชปัญญา
ศึกษานิเทศก์ชำนาญการพิเศษ
5. นางอุไร จันทรชางเพ็ญ
ศึกษานิเทศก์ชำนาญการพิเศษ
6. นางพัทยา ชมถนอม
ศึกษานิเทศก์ชำนาญการ
7. นางสาวนิภาพร หาญพิพัฒน์
ศึกษานิเทศก์ชำนาญการ
8. นางสาวมนทิรา ชุมภูมาธิ
เจ้าพนักงานธุรการปฏิบัติงาน

ผู้จัดทำข้อมูล

ศึกษานิเทศก์กลุ่มงานวัดและประเมินผลทางการศึกษา

1. นางอุไร จันทรชางเพ็ญ
ศึกษานิเทศก์ชำนาญการพิเศษ
2. นางสาวนิภาพร หาญพิพัฒน์
ศึกษานิเทศก์ชำนาญการ